

Zařízení služeb pro Ministerstvo vnitra
Přípotoční 300
101 00 Praha 10

Místo odběru: Lázeňský ústav Luna, ulice Národní 14, 351 01 Františkovy Lázně

Váš dopis značky / ze dne

Naše značka

Vyřizuje / linka
Průša

Františkovy Lázně
12.12.2018

Věc Dodatek č. 4 k platné smlouvě o dodávce a odběru tepla z roku 2014

Prodejní cena tepla byla stanovena ve smyslu Cenového rozhodnutí Energetického regulačního úřadu č. 5/2018, k cenám tepelné energie, ze dne 6. listopadu 2018 v platném znění pro vlastníky vytápěných objektů na dodávku tepla a teplé vody.

KG Energo s.r.o. stanovuje cenu tepla pro rok 2019 platnou od 1. 1. 2019 uvedenou v příložených cenových pravidlech platných pro rok 2019.

K cenám se připočítává DPH v zákonné výši.

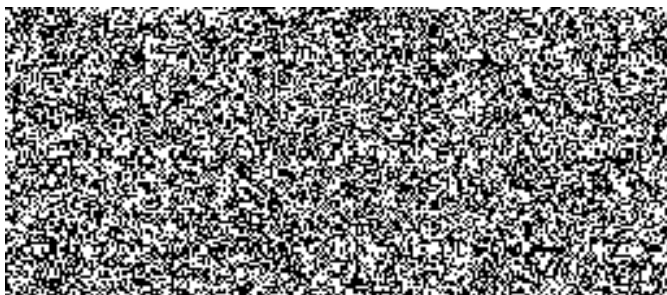

20.12.2018
Zoběratel
Mgr. Roman Svejda, DIS,
ředitel

Kopii potvrzeného dodatku a odběrový diagram na rok 2019 vraťte dodavateli!

Přílohy:

Odběrový diagram tepla

Cenová pravidla

Plán oprav rozvodného zařízení na rok 2019



Plán oprav rozvodného zařízení na rok 2019

Společnost KG Energo s.r.o., ve smyslu zákona č. 211/2011 Sb., kterým se mění zákon č. 458/2000 Sb. a Smlouvy o dodávce a odběru tepla oznamuje všem odběratelům, že bude dodávka tepelné energie přerušována následovně:

1. Dle potřeby od 14,30 hod. ve dnech 3. dubna, 15. května, 12. června, 3. července, 7. srpna, 4. a 25. září 2019 vždy na nezbytně nutnou dobu k provedení oprav. Budou-li tyto odstávky realizovány, bude toto odběratelům, kterých se přerušování dodávky tepla týká, s předstihem jednoho dne telefonicky oznámeno.
2. Dvoudenní odstávka za účelem provedení kontroly a revize kotelního zařízení bude provedena ve dnech 15. a 16. června 2019. Dodávka páry bude přerušena 14. června ve 20:00 hod. a obnovena bude nejpozději 17. června 2019 v 5:00 hodin.
3. Neplánované přerušování dodávky páry za účelem provedení vynucených oprav zařízení může nastat od 18:00 hod. do 5:00 hod. bez předběžného nahlášení a to jen v mimotopném období.
4. Jiné neplánované odstávky budou předem oznámeny a projednány s odběrateli podle závažnosti a rozsahu oprav.
5. Podzimní odstávka bude ohlášena dodatečně a to podle potřeby dodavatele tepla.

Ve Františkových Lázních 5. 12. 2018

Mgr. JUDr. Vladimír Štěpánek
ředitel společnosti
KG Energo s.r.o.

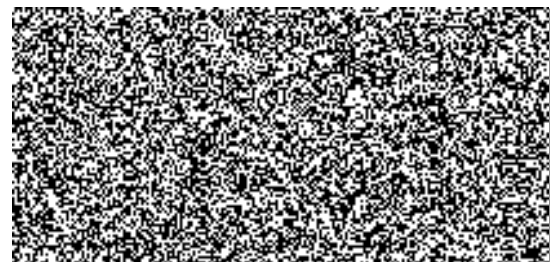

Odběrový diagram tepla

platný pro období roku 2019

(ODBĚROVÝ DIAGRAM BUDE SHODNÝ SE STAVEM V R. 2018)

sjednaný mezi dodavatelem a odběratelem ve smyslu uzavřené smlouvy

číslo: _____ pro odběrnou stanici:
LD LUNA

Dodavatel KG Energo s.r.o.
Konečná 219/10, 351 01 Františkovy Lázně

Odběratel ZAŘÍZENÍ SLUŽEB PRO MV
Příspěvková organizace
LD LUNA
101 00 Praha 10, Přípatoční 300
IČO: 67779999 DIČ: CZ67779999
- 33 -

Požadovaný maximální příkon: _____ kW

Rozdělení odběru dle období (GJ)

měsíc:				čtvrtletí:	
leden		únor		I.	
duben		květen		II.	
červenec		srpen		III.	
říjen		listopad		IV.	

Roční sjednané množství : _____ GJ

Z toho pro domácnosti : _____ GJ

Vytápěná plocha: _____ m²

Z toho pro domácnosti: _____ m²

Procentuální rozdělení spotřeby

firmy	(GJ)	(%)	domácnosti	(GJ)	(%)
otop			otop		
ohřev TUV			ohřev TUV		
ostatní					

(ODBĚROVÝ DIAGRAM BUDE SHODNÝ SE STAVEM V R. 2018)

ZAŘÍZENÍ SLUŽEB PRO MV
Příspěvková organizace
LD LUNA
101 00 Praha 10, Přípatoční 300
IČO: 67779999 DIČ: CZ67779999
- 33 -



Mgr. Roman Švejda, DiS.
ředitel

Cenová pravidla

platná pro období roku 2019

1) Smluvní základní cena sjednaného tepelného výkonu:

490,50 Kč / GJ	z parní sítě
635,00 Kč / GJ	ze sekunderní sítě

2) Poplatky za měřicí přístroje:

Druh měřicího přístroje	Poplatek za přezkoušení
- paroměr	980,00 Kč
- měřič kondenzátu	920,00 Kč
- kalorimetrické počítadlo	2 650,00 Kč

3) Cena za nevrácený kondenzát: 151,00 Kč / m³

4) Ceny pro zvláštní případy:

- Za každý pokus nebo uskutečnění zastavení dodávky tepla (uvedení mimo provoz) a za každé opětovné uvedení do provozu mohou být účtovány paušální poplatky ve výši 500,- Kč, jestliže došlo k porušení ustanovení smlouvy odběratelem.
- Vyžádá-li se v případě poruchy v zařízení odběratele pohotovostní a poruchová služba, mohou být vzniklé náklady odběrateli vyúčtovány.

5) Cenové změny:

Jestliže odběratel odebírá teplo tak, že obchází nebo ovlivňuje měřicí zařízení, je dodavatel oprávněn vyžadovat smluvní penále dle platné smlouvy o odběru a dodávce tepla uvedené v části II., které je tato příloha nedílnou součástí.

6) K cenám se připočítává DPH v zákonné výši.

Františkovy Lázně, 12.12.2018

KG Energo s.r.o.

