

NÁJEMNÍ SMLOUVA č. 1821/2005

STATUTÁRNÍ MĚSTO HRADEC KRÁLOVÉ, Československé armády 408, 502 00 Hradec Králové, IČ: 00268810

zastoupené na základě plné moci ing. Jiřím Kauckým, vedoucím majetkového odboru magistrátu města
Bankovní spojení: Komerční banka, č.ú: 1222-426511/0100
dále jen pronajímatel

a

HRADECKÁ KULTURNÍ A VZDĚLÁVACÍ SPOLEČNOST s.r.o., Československé armády 300, Hradec Králové, jednající panem Miroslavem Francem, jednatelem

IČ: 274 72 809

dále jen nájemce

uzavírají na základě Občanského zákoníku ve znění pozdějších předpisů (dále jen zákon) a usnesení Rady města Hradec Králové číslo 889/2005 ze dne 26.7.2005 tuto

SMLOUVU O NÁJMU

I.

Předmět smlouvy

Pronajímatel prohlašuje, že je vlastníkem níže uvedených objektů, pozemků pod objekty, pozemků a nebytového prostoru, které jsou předmětem nájmu podle této smlouvy:

- budova Adalbertina, Československé armády čp.300 na stp.č. 280 v k.ú. Hradec Králové
- pozemek pod budovou Adalbertina stp.č. 280 v k.ú. Hradec Králové
- pozemek pp.č.129/1 v k.ú. Hradec Králové - parkoviště
- budova Bílé věže na pp.č.87/2 v k.ú. Hradec Králové
- pozemek p.p.č. 87/2 v k.ú. Hradec Králové
- budova Medium, Jana Masaryka čp.605 na stp.č.2597 v k.ú. Nový Hradec Králové
- pozemek pod budovou Media, stp.č. 2597 v k.ú. Nový Hradec Králové
- areál Letního kina na stp.1248/1, stp.č.1248/2, stp.č.1248/3 a pp.č.1462, pp.č.1463, pp.č.1464 vše v k.ú. Hradec Králové
- pozemky v areálu Letního kina stp.1248/1, stp.č.1248/2, stp.č.1248/3 a pp.č.1462, pp.č.1463, pp.č.1464 vše v k.ú. Hradec Králové
- areál Šrámkova statku, budova čp.6 na stp.č.1, zemědělská stavba – kolna na stp.č. 43 a pp.č. 7/1 vše v k.ú. Piletice
- pozemky pod budovou čp. 6 – stp.č. 1, pod zemědělskou stavbou – kolnou stp.č. 43 v k.ú. Piletice
- informační centrum, Gočárova 1225, Hradec Králové, nebytový prostor č. 501
- Kino Mladých, budova čp. 1752 na stp. č. 1358 v k.ú. Nový Hradec Králové
- pozemek pod budovou Kina Mladých stp.č. 1358 v k.ú. Nový Hradec Králové
- Hudební síň – kaple na stp. č.234 v k.ú. Hradec Králové
- pozemek pod budovou Hudební síně stp.č. 234 v k.ú. Hradec Králové
- 3 boxová garáž v ul. Dukelská na stp. č. 3642 v k.ú. Pražské Předměstí
- pozemek pod objektem 3 boxové garáže v ul. Dukelská stp.č. 3642 v k.ú. Pražské Předměstí

II. Smluvní oprávnění

Nájemce je oprávněn pronajaté objekty, specifikované v bodu I. této smlouvy, užívat za účelem zabezpečení činnosti společnosti zejména:

- pořádání kulturních a kulturně společenských akcí
- výstavní činnost
- pořádání filmových a jiných audiovizuálních představení
- pořádání soutěží, přehlídek a festivalů
- ediční, propagační a publikační činnost
- pořizování databází
- poskytování informačních služeb
- předprodej vstupenek
- poradenskou, přednáškovou, vzdělávací a výchovnou činnost
- reklamní činnost a marketing
- agenturní činnost v oblasti kultury a umění
- zajišťování provozu v pronajatých objektech

Užívat předmět nájmu k jinému účelu může nájemce pouze s písemným souhlasem pronajímatele.

III. Nájemné

Nájemné za užívání objektů dle čl. I. smlouvy se stanoví dohodou ve výši 1 500 000,- Kč/rok tj. slovy: jedenmilionpětsettisíkorunčeských.

Nájemné ve výši 125 000,- Kč je splatné měsíčně, a to vždy do 15. dne příslušného měsíce na účet města Hradec Králové, vedeného u Komerční banky Hradec Králové, č. účtu 1222-426511/0100.

Na převodním příkazu bude uveden variabilní symbol 9410182105.

Smluvní pokuta:

Pokud nájemné nebude placeno včas a ve sjednané výši, je pronajímatel oprávněn účtovat nájemci za každý den prodlení úrok z prodlení ve výši 0,1 % z dlužné částky.

IV. Práva a povinnosti smluvních stran

1. Nájemce je oprávněn užívat objekty v rozsahu této smlouvy.
2. Nájemce je povinen provádět veškeré opravy pronajatých objektů na vlastní náklady s výjimkou opravy odstraňující následky pojistné události, na kterou bylo poskytnuto pojišťovnou pojistné plnění dle příslušné smlouvy.
3. Nájemce je oprávněn provádět veškeré stavební úpravy charakteru investic jen s předchozím souhlasem pronajímatele.
4. Nájemce je povinen umožnit přístup oprávněným osobám pronajímatele a správce do pronajatého prostoru za účelem kontroly jeho řádného užívání, včetně kontroly technického stavu zařízení.
5. Nájemce je povinen po ukončení nájmu vrátit prostory pronajímateli ve stavu, v jakém je převzal, s přihlédnutím k obvyklému opotřebení a úpravám provedeným se souhlasem pronajímatele během nájmu. V případě, že nájemce nepředá prostory vyklizené a uvedené do původního stavu nejpozději do 12. hodin prvního pracovního dne následujícího po skončení nájmu, je povinen zaplatit pronajímateli smluvní pokutu ve výši desetinásobku nájemného připadajícího na jeden den nájmu, a to za každý započatý den prodlení.

6. Nájemce je oprávněn přenechat pronajaté prostory nebo jejich části do podnájmu jiné osobě. Nájemce předloží kopii podnájemní smlouvy pronajimateli na odbor majetkový magistrátu města.
7. Nájemce je povinen poskytnout bezplatně místnost velkého sálu (s příslušenstvím) budovy Adalbertina čp. 300, Hradec Králové pro jednání Zastupitelstva města a to dvakrát měsíčně, na základě plánu zasedání zastupitelstva města.

V.

Doba nájmu

Nájemní smlouva se uzavírá na dobu neurčitou, ode dne podpisu s výpovědní lhůtou 6 měsíců. Výpovědní lhůta počíná běžet prvním dnem měsíce následujícího po doručení písemné výpovědi. Nájemní smlouva je platná ode dne podpisu s účinností od 1.9.2005.

VI.

Jiná ujednání

Likvidaci komunálního i jiného odpadu si zajišťuje nájemce sám v souladu se zákonem o odpadech a souvisejících předpisů a vyhláškou města. Nájemce je rovněž povinen zajistit nezávadnost odpadních vod a nese veškerou odpovědnost za porušení ustanovení zákona o vodách, vodohospodářských předpisů a zákonů o životním prostředí.

Nájemce vlastním nákladem zajistí požární ochranu v pronajatých nemovitostech, včetně revize hasicích přístrojů. Nájemce na vlastní náklad zajišťuje provádění pravidelných revizí a kontrol v těchto prostorách, provozovaného technického zařízení v předepsaných termínech.

VII.

Nájemce prohlašuje, že mu je znám stav pronajímaných objektů a nebytového prostoru, neboť je ke dni uzavření nájemní smlouvy užíval. Obě smluvní strany prohlašují, že si smlouvu přečetly a že byla uzavřena po vzájemném projednání podle jejich pravé a svobodné vůle, určitě, vážně a srozumitelně. Autentičnost této smlouvy potvrzují svým podpisem.

Změny podmínek, za nichž byla tato smlouva sjednána, mohou být provedeny pouze písemně dodatkem k této smlouvě.

Tato smlouva je provedena ve čtyřech vyhotoveních, z nichž obdrží každá strana dvě.

V Hradci Králové dne 24.8.2005

V Hradci Králové dne 24.8.2005

pronajímatel

nájemce

1829/05

DODATEK č. 1

K NÁJEMNÍ SMLOUVĚ Č. 1821/2005 UZAVŘENÉ DNE 24. 8. 2005 MEZI:

STATUTÁRNÍM MĚSTEM HRADEC KRÁLOVÉ, Československé armády 408, 502 00 Hradec Králové, IČ: 00268810
 jednající Ing. Otakarem Divíškem, primátorem města a na základě vnitřních předpisů
 Ing. Jiřím Kauckým, pověřeným vedením odboru správy majetku města magistrátu města
 Bankovní spojení: Komerční banka, a.s., regionální pobočka Hradec Králové
 Číslo účtu: 1222426511/0100
 (pronajímatel)

MAGISTRÁT MĚSTA HRADEC KRÁLOVÉ PODATELNA		Zp. přijetí <i>Olaj</i>
Došlo 10 -05- 2007		Zpracováno
Č.J. MMHK 43463/09/04		Listů Příloha <i>112</i>
Čas přijetí	Číslo č. číslo	Spis. znak

a

HRADECKOU KULTURNÍ A VZDĚLÁVACÍ SPOLEČNOSTÍ s.r.o., Československé armády
 300 Hradec Králové, zastoupená jednatelem panem Miroslavem Francem
 IČ: 274 72 809
 (nájemce)

Článek I.

1. Smluvní strany uzavřely dne 24. 8. 2005 na základě Občanského zákoníku ve znění pozdějších předpisů a usnesení Rady města Hradec Králové číslo 889/2005 ze dne 26. 7. 2005 SMLOUVU O NÁJMU, na základě které nájemce užívá pronajaté objekty ve vlastnictví pronajímatele, včetně objektu ADALBERTINA, Československé armády 300 na stp.č. 280 v k.ú. Hradec Králové, kde se nachází i provoz restaurace:

Jedná se o tyto části objektu:

- vinárna 105 m2
- jídelna 74 m2
- vnitřní chodba 43 m2
- bílý bar 19 m2
- šatna 8 m2
- výčep 12 m2
- kuchyně 55 m2
- umývárna nádobí 14 m2
- sklad potravin 24 m2
- kancelář 13 m2
- box na lednice 26 m2
- šatna personálu 13 m2
- WC a sprch. kout 13 m2
- vnitř.chodba ke kanc. 13 m2
- sklad zelenina 6 m2
- sklad DHIM 19 m2
- kompresorovna 51 m2
- sklad na pivo 23 m2
- sklad obalů 19 m2
- sklad lahví 27 m2
- bar I. patro 39 m2

Celková plocha prostor činí 616 m2.

2. Smluvní strany se dohodly, že s účinností k 30. 4. 2007 se článek I. smlouvy mění a doplňuje takto:
 Část objektu ADALBERTINA - provoz restaurace (uvedený v odst. 1. tohoto článku) se vyjímá z výše uvedené smlouvy o nájmu.

3. Nájemce je povinen ke dni vynětí části objektu ze smlouvy o nájmu, tj. k 30. 4. 2007 předat tuto část objektu pronajímateli. O předání a převzetí bude sepsán protokol.
4. Smluvní strany se dohodly, že s účinností od 1. 5. 2007 se článek III. smlouvy o nájmu mění a doplňuje takto:
Nájemné za užívání objektů dle čl. I. smlouvy se stanoví dohodou ve výši 1.191.600,00 Kč/rok tj. slovy: jedenmilionjednostodevadesátjedentisícšestsetkorunčeských.
Nájemné ve výši 99.300,00 Kč je splatné měsíčně, a to vždy do 15. dne příslušného měsíce na účet města Hradec Králové, vedeného u Komerční banky Hradec Králové, č. účtu 1222-426511/0100. Na převodním příkazu bude uveden variabilní symbol 9410182105.
5. Ostatní ujednání smlouvy o nájmu zůstávají beze změn.

Článek II.

1. Datek č. 1 je vyhotoven ve dvou stejnopisech majících platnost originálu z nichž po jednom obdrží každá ze smluvních stran.
2. Platnost dodatku se stanovuje dnem podpisu obou smluvních stran.

V Hradci Králové dne 10. 5. 2007

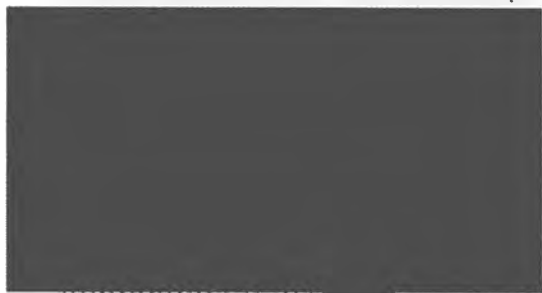

pronajímatel



nájemce

1821/05/D

Dodatek č. 2 k nájemní smlouvě č. 1821/2005 uzavřené dne 24.8.2005

Město Hradec Králové

Československé armády 408, 500 02 Hradec Králové

IČ: 00268810

zastoupené na základě plné moci ing. Jiřím Kauckým, pověřeným vedením odboru správy majetku města

Bankovní spojení: Komerční banka, č.ú.: 1222-426511/0100

(dále jen pronajímatel)

a

Hradecká kulturní a vzdělávací společnost, s.r.o.

Československé armády 300, Hradec Králové

jednající panem Miroslavem Francem, jednatelem

IČ: 27472809

(dále jen nájemce)

uzavírají dnešního dne, měsíce a roku tento dodatek č. 2 k nájemní smlouvě č. 1821/2005 ze dne 24.8.2005

I.

Shora označené smluvní strany konstatují, že ze strany nájemce došlo k porušení uzavřené nájemní smlouvy, a to konkrétně ustanovení čl. IV. odst. 6, kdy nájemce v souladu s uzavřenou nájemní smlouvou nepředložil pronajímateli kopii uzavřené podnájemní smlouvy, kterou podnájímá pronajatý předmět nájmu.

II.

Smluvní strany se v důsledku tohoto porušení smlouvy dohodly, že uzavřená nájemní smlouva ze dne 24.8.2005 se k datu 15.8.2008 mění v čl. I. – Předmět smlouvy, kdy předmět nájmu se zužuje.

Předmět nájmu uvedený v čl. I. pod odrážkou 8 - areál Letního kina na stp.č. 1248/1, stp.č. 1248/2, stp.č. 1248/3 a pp.č. 1462, pp.č. 1463, pp.č. 1464 vše v k.ú. Hradec Králové, k datu 15.8.2008 není nadále předmětem nájmu.

Nájemce je povinen při ukončení nájmu dále postupovat dle čl. IV. odst. 5 uzavřené nájemní smlouvy.

Smluvní strany se dohodly, že o opětovném rozšíření předmětu nájmu budou jednat.

III.

1. Smluvní strany shodně prohlašují, že si tento dodatek č. 2 k nájemní smlouvě před jeho podpisem přečetli, že byl uzavřen po vzájemném projednání podle jejich pravé a svobodné vůle, určitě, vážně a srozumitelně, nikoliv v tísní a za nápadně nevýhodných podmínek.
2. Dodatek č. 2 k nájemní smlouvě je sepsán ve čtyřech vyhotoveních, z nichž po dvou obdrží každá smluvní strana.

14 -08- 2008

V Hradci Králové dne

14 -08- 2008

V Hradci Králové dne

.....
pr

.....
nájemce

Dodatek č. 3

k nájemní smlouvě č. 1821/2005 ze dne 24.8.2005 mezi:

Statutární město Hradec Králové, IČ 00 268 810,
se sídlem Československé armády 408, 502 00 Hradec Králové,
jednající na základě vnitřních předpisů Ing. Jiřím Kauckým, pověřeným vedením odboru
správy majetku města, magistrátu města
Bankovní spojení: Komerční banka, číslo účtu: 1222-426511/0100
(dále jen pronajímatel)

a

Hradecká kulturní a vzdělávací společnost s.r.o., IČ 27472809,
se sídlem Československé armády 300, 500 03 Hradec Králové, za kterou jedná Miroslav
Franc, jednatel společnosti
(dále jen vypůjčitel)

Nájemní smlouva ze dne 24.8.2005, ve znění dodatku č.1 ze dne 10.5.2007 a dodatku č.2 ze dne 14.8.2008, se s ohledem na to, že předmět nájmu se rozšiřuje o areál Letního kina na stp.č. 1248/1, stp.č. 1248/2, stp.č. 1248/3 a pp.č. 1462, pp.č. 1463, pp.č. 1464, vše v k.ú. Hradec Králové, mění takto:

I.

do článku I. se vkládá jako předmět nájmu:

areál Letního kina na stp.č. 1248/1, stp.č. 1248/2, stp.č. 1248/3 a pp.č. 1462, pp.č. 1463, pp.č. 1464, vše v k.ú. Hradec Králové

Tento dodatek k nájemní smlouvě se uzavírá v souladu s Usnesením RM/2008/1065 přijatém na jednání Rady města Hradec Králové dne 16.9.2008.

Ostatní ujednání smlouvy tímto dodatkem nedotčená zůstávají beze změn.

Tento dodatek je vyhotoven ve 4 stejnopisech, z nichž po dvou obdrží každá smluvní strana.

V Hradci Králové dne: 8.10.2008

pronajímatel

nájemce

Dodatek č. 4

k nájemní smlouvě č. 1821/2005 ze dne 24.8.2005

Smluvní strany:

Statutární město Hradec Králové,

IČ 00 268 810,

se sídlem Československé armády 408, 502 00 Hradec Králové,

jednající na základě vnitřních předpisů Ing. Jiřím Kauckým, pověřeným vedením odboru správy majetku města, magistrátu města

Bankovní spojení: Komerční banka, číslo účtu: 1222-426511/0100

(dále jen pronajímatel)

a

Hradecká kulturní a vzdělávací společnost, s.r.o.,

IČ 27472809,

se sídlem Československé armády 300, 500 03 Hradec Králové, za kterou jedná Miroslav Franc, jednatel společnosti

(dále jen nájemce)

Dne 24.8.2005 uzavřeli pronajímatel a nájemce nájemní smlouvu č.1821/2005 ze, ve znění dodatku č. 1, 2 a 3 na užívání objektů, pozemků pod objekty, pozemků a nebytového prostoru, které jsou předmětem nájmu.

Smluvní strany se dohodly na tomto dodatku č. 4, kterým se původní nájemní smlouva č. 1821/2005 (dále jen Smlouva) ve znění dodatku č. 1, 2 a 3 mění takto:

I.

Do článku III. se vkládá text:

S účinností od 1.1.2009 se zvyšuje částka za roční pronájem o DPH dle platné legislativy.

II.

1. Ostatní ujednání smlouvy č. 1821/2005 tímto dodatkem nedotčená zůstávají beze změny.
2. Dodatek č. 4 k nájemní smlouvě č. 1821/2005 je vyhotoven ve 4 stejnopisech, z nichž každá strana obdrží dva výtisky.
3. Obě smluvní strany prohlašují, že se s textem tohoto dodatku seznámily, souhlasí s ním a na důkaz toho připojují své vlastnoruční podpisy.

4. Tento dodatek č. 4 nabývá platnosti dnem podpisu obou smluvních stran a účinnosti od 1.1.2009.

V Hradci Králové dne: 23. 12. 2008

.....
[Redacted signature area] [Redacted signature area]
pronajímatel nájemce

Dodatek č. 5

k nájemní smlouvě č. 1821/2005 ze dne 24.8.2005

Smluvní strany:

Statutární město Hradec Králové

IČ 00268810, DIČ CZ00268810,
se sídlem Československé armády 408, 502 00 Hradec Králové,
jednající na základě vnitřních předpisů Mgr. Ondřejem Votroubkem, vedoucím odboru správy
majetku města, magistrátu města
Bankovní spojení: Komerční banka, a.s., číslo účtu: 1222-426511/0100

(dále jen pronajímatel)

a

Hradecká kulturní a vzdělávací společnost s.r.o.

IČ 27472809, DIČ CZ27472809,
se sídlem Československé armády 300, 500 03 Hradec Králové,
za kterou jedná Miroslav Franc, jednatel společnosti
společnost vedená u rejstříkového soudu v Hradci Králové sp. zn. C 20994

(dále jen nájemce)

Dne 24. 8. 2005 uzavřeli pronajímatel a nájemce nájemní smlouvu č. 1821/2005, ve znění dodatku č. 1, 2, 3 a 4 na užívání objektů, pozemků pod objekty, pozemků a nebytového prostoru, které jsou předmětem nájmu.

Smluvní strany se dohodly na tomto dodatku č. 5, kterým se původní nájemní smlouva č. 1821/2005 (dále jen Smlouva) ve znění dodatku č. 1, 2, 3 a 4 mění takto:

Článek 1

Předmět nájmu vymezený v článku I. Smlouvy se rozšiřuje o nebytový prostor (bar v 1. patře budovy č.p. 300 v ulici Československé armády - objekt Adalbertina) o celkové ploše 39 m²

Článek 2

Čl. III nájemní smlouvy ve znění pozdějších dodatků se ruší a nahrazuje ustanovením tohoto znění:

III.

1. Nájemné za užívání předmětu nájmu se stanoví dohodou ve výši 1.211.100,- Kč/rok (slovy: jedenmiliondvěstějedenácttisícjednosto korun českých). K uvedené částce se připočítává DPH ve výši dle obecně závazných právních předpisů.

2. Nájemce prohlašuje, že nebytový prostor, o který se tímto dodatkem rozšiřuje předmět nájmu (bar v 1. patře budovy č.p. 300 v ulici Československé armády - objekt Adalbertina) užívá již od 1. 7. 2010.

Zároveň se smluvní strany dohodly, že se nájemné za užívání předmětu nájmu v roce 2011 snižuje o částku 34.335,- Kč bez DPH, což činí 41.202,- Kč vč. DPH. Důvodem snížení nájemného pro rok 2011 jsou opravy odpadů, které proběhly v období od 31. 5. 2010 do 2. 8. 2010 v budově čp. 1225 na Gočárově třídě, a kvůli kterým zde pronajatý nebytový prostor nájemce nemohl v uvedeném období užívat.

3. Smluvní strany se dohodly, že nájemné za rok 2011 činí po slevě 1.186.515,- Kč bez DPH (slovy: jedenmilionjednostoosmdesátšesttisícpětsetpatnáct korun českých). Cena vč. 20 % DPH činí 1.423.818,- Kč.
4. Nájemné je splatné v měsíčních splátkách na účet pronajímatele vedený u Komerční banky, a.s., č. účtu 1222-426511/100, variabilní symbol 9410182105. Nájemné musí být uhrazeno vždy do 15. dne příslušného měsíce.
5. Při změně sazby DPH není třeba uzavírat dodatek ke smlouvě, nájemce se však v takovém případě zavazuje hradit DPH ve výši dle platných a účinných obecně závazných právních předpisů.
6. Dílčí plnění se považuje za uskutečněné ve smyslu § 21, odst. 10 Zákona o DPH k 1. dni v měsíci v daném roce.
7. Daňové doklady budou nájemci zasílány v souladu se zákonem o DPH.
8. Rada města Hradec Králové dne 9. 3. 2010 usnesením č. RM/2010/1276 rozhodla, z důvodu uvedeného v odst. 2 tohoto článku, o snížení nájemného za rok 2010 o částku 34.335,- Kč bez DPH. Vzhledem ke skutečnosti, že nájemce uhradil za rok 2010 nájemné o tuto částku neponížené, promítá se změna do platby nájemného za užívání předmětu nájmu v roce 2011.

Článek 3

Tento dodatek k nájemní smlouvě se uzavírá v souladu s Usnesením RM/2010/255 přijatém na jednání Rady města Hradec Králové dne 9. 3. 2010 a Usnesením RM/2010/1276 přijatém na jednání Rady města Hradec Králové ze dne 5. 10. 2010.

Ostatní ujednání smlouvy č. 1821/2005, ve znění pozdějších dodatků, tímto dodatkem nedotčená zůstávají beze změny.

Dodatek č. 5 k nájemní smlouvě č. 1821/2005 je vyhotoven ve 4 stejnopisech, z nichž každá strana obdrží dva výtisky.

Obě smluvní strany prohlašují, že se s textem tohoto dodatku seznámily, souhlasí s ním a na důkaz toho připojují své vlastnoruční podpisy.

Tento dodatek č. 5 nabývá platnosti a účinnosti dnem podpisu obou smluvních stran.

V Hradci Králové dne: 28. 6. 2011



pronajimatel



nájemce

Dodatek č. 6

k nájemní smlouvě č. 1821/2005 ze dne 24.8.2005

Smluvní strany:

Statutární město Hradec Králové

IČ 00268810, DIČ CZ00268810,
se sídlem Československé armády 408, 502 00 Hradec Králové,
jednající na základě vnitřních předpisů Mgr. Ondřejem Votroubkem, vedoucím odboru správy
majetku města, magistrátu města
Bankovní spojení: Komerční banka, a.s., číslo účtu: 1222-426511/0100

(dále jen pronajímatel)

a

Hradecká kulturní a vzdělávací společnost s.r.o.

IČ 27472809, DIČ CZ27472809,
se sídlem Československé armády 300, 500 03 Hradec Králové,
za kterou jedná Miroslav Franc, jednatel společnosti
společnost vedená u rejstříkového soudu v Hradci Králové sp. zn. C 20994

(dále jen nájemce)

Dne 24. 8. 2005 uzavřeli pronajímatel a nájemce nájemní smlouvu č. 1821/2005, ve znění dodatku č. 1, 2, 3, 4 a 5 na užívání objektů, pozemků pod objekty, pozemků a nebytového prostoru, které jsou předmětem nájmu.

Smluvní strany se dohodly na tomto dodatku č. 6, kterým se původní nájemní smlouva č. 1821/2005 (dále jen Smlouva) ve znění dodatku č. 1, 2, 3, 4 a 5 mění takto:

Článek 1

Předmět nájmu vymezený v článku I. Smlouvy se zužuje o budovu Bílé věže na stp. č. 87/2 a stp. č. 87/2 v k. ú. Hradec Králové.

Článek 2

Čl. III nájemní smlouvy ve znění pozdějších dodatků se ruší a nahrazuje ustanovením tohoto znění:

III.

1. Nájemné za užívání předmětu nájmu (s výjimkou roku 2013) se stanoví dohodou ve výši 1.033.968,- Kč/rok (slovy: jedenmiliontřicettřítisícdevětsetšedesátosm korun českých) bez DPH. K uvedené částce se připočítává DPH ve výši dle obecně závazných právních předpisů.
2. Nájemné je splatné v měsíčních splátkách ve výši 86.164,- Kč bez DPH, cena včetně 21% DPH činí 104.258,- Kč, na účet pronajímatele vedený u Komerční banky, a.s., č. účtu 1222-426511/100, variabilní symbol 9410182105. Splátka nájemného musí být uhrazena vždy do 15. dne příslušného měsíce.

3. Smluvní strany se dohodly, že nájemné za rok 2013 činí 1.166.817,- Kč bez DPH (slovy: jedenmilionjednostošedesátšesttisícsmsetsedmnáct korun českých). K uvedené částce se připočítává DPH ve výši dle obecně závazných právních předpisů. Nájemné za období od ledna 2013 do září 2013 je splatné v měsíčních splátkách ve výši 100.925,- Kč bez DPH, cena včetně 21% DPH činí 122.119,- Kč. Nájemné za období od října 2013 do prosince 2013 je splatné v měsíčních splátkách ve výši 86.164,- Kč bez DPH, cena včetně 21% DPH činí 104.258,- Kč. Smluvní strany konstatují, že splátky za měsíce leden-srpen 2013 již nájemce uhradil před uzavřením tohoto dodatku.
4. Pokud dojde ke změně sazby DPH v době uskutečnění zdanitelného plnění, je pronajímatel oprávněn účtovat DPH v procentní sazbě odpovídající zákonné úpravě účinné k datu uskutečnění zdanitelného plnění. Nájemce je v takovém případě povinen hradit nájemné ve výši ročního nájemného + DPH ve výši dle obecně závazných předpisů. V případě takové změny DPH není třeba uzavírat dodatek ke smlouvě, postačuje písemné oznámení pronajímatele o takové změně.
5. Dílčí plnění se považuje za uskutečněné ve smyslu § 21, odst. 10 Zákona o DPH k 1. dni v měsíci v daném roce.
6. Daňové doklady budou nájemci zasílány v souladu se zákonem o DPH.
7. Smluvní pokuta: Pokud nájemné nebude placeno včas a ve sjednané výši, je pronajímatel oprávněn účtovat nájemci za každý den prodlení úrok z prodlení ve výši 0,1% z dlužné částky.

Článek 3

Tento dodatek k nájemní smlouvě se uzavírá na základě Usnesení RM/2013/172 přijatého na jednání Rady města Hradec Králové dne 5.2.2013 a Usnesení RM/2013/792 přijatého na jednání Rady města Hradec Králové dne 25.6.2013.

Ostatní ujednání smlouvy č. 1821/2005, ve znění pozdějších dodatků, tímto dodatkem nedotčená zůstávají beze změny.

Dodatek č. 6 k nájemní smlouvě č. 1821/2005 je vyhotoven ve 4 stejnopisech, z nichž každá strana obdrží dva výtisky.

Obě smluvní strany prohlašují, že se s textem tohoto dodatku seznámily, souhlasí s ním a na důkaz toho připojují své vlastnoruční podpisy.

Tento dodatek č. 6 nabývá platnosti dnem podpisu a účinnosti dnem 1.10.2013

V Hradci Králové dne: 27. 9. 2013



pronajímatel

nájemce



Dodatek č. 7

k nájemní smlouvě č. 1821/2005 ze dne 24.8.2005

Smluvní strany:

Statutární město Hradec Králové

IČ 00268810, DIČ CZ00268810,

se sídlem Československé armády 408, 502 00 Hradec Králové,

jednající na základě vnitřních předpisů Mgr. Ondřejem Votroubkem, vedoucím odboru správy majetku města, magistrátu města

Bankovní spojení: Komerční banka, a.s., číslo účtu: 1222-426511/0100

(dále jen pronajímatel)

a

Hradecká kulturní a vzdělávací společnost s.r.o.

IČ 27472809, DIČ CZ27472809,

se sídlem Československé armády 300, 500 03 Hradec Králové,

za kterou jedná Miroslav Franc, jednatel společnosti

společnost vedená u rejstříkového soudu v Hradci Králové sp. zn. C 20994

(dále jen nájemce)

Dne 24. 8. 2005 uzavřeli pronajímatel a nájemce nájemní smlouvu č. 1821/2005, ve znění dodatku č. 1, 2, 3, 4, 5 a 6 na užívání objektů, pozemků pod objekty, pozemků a nebytového prostoru, které jsou předmětem nájmu.

Smluvní strany se dohodly na tomto dodatku č. 7, kterým se původní nájemní smlouva č. 1821/2005 (dále jen Smlouva) ve znění dodatku č. 1, 2, 3, 4, 5 a 6 mění takto:

Článek 1

Čl. III, odst. 5, nájemní smlouvy ve znění pozdějších dodatků se ruší a nahrazuje ustanovením tohoto znění:

Nájemné je sjednáno v režimu dílčích měsíčních plnění. Za den uskutečnění dílčího zdanitelného plnění je ve smyslu § 21, odst. 8 zákona č. 235/2004 Sb., o dani z přidané hodnoty, v platném znění, považován první den kalendářního měsíce.

Článek 2

Tento dodatek k nájemní smlouvě se uzavírá na základě požadavku ekonomického odboru Magistrátu města Hradec Králové ze dne 14.03.2014.

Ostatní ujednání smlouvy č. 1821/2005, ve znění pozdějších dodatků, tímto dodatkem nedotčená zůstávají beze změny.

Dodatek č. 7 k nájemní smlouvě č. 1821/2005 je vyhotoven ve 4 stejnopisech, z nichž každá strana obdrží dva výtisky.

Obě smluvní strany prohlašují, že se s textem tohoto dodatku seznámily, souhlasí s ním a na důkaz toho připojují své vlastnoruční podpisy.

Tento dodatek č. 7 nabývá platnosti a účinnosti dnem podpisu.

V Hradci Králové dne: 2. 4. 2011



pronajímatel



nájemce



Ostatní ujednání smlouvy č. 1821/2005, ve znění pozdějších dodatků, tímto dodatkem nedotčená zůstávají beze změny.

Dodatek č. 7 k nájemní smlouvě č. 1821/2005 je vyhotoven ve 4 stejnopisech, z nichž každá strana obdrží dva výtisky.

Obě smluvní strany prohlašují, že se s textem tohoto dodatku seznámily, souhlasí s ním a na důkaz toho připojují své vlastnoruční podpisy.

Tento dodatek č. 7 nabývá platnosti a účinnosti dnem podpisu.

V Hradci Králové dne: 14. 10. 2014



pronajimatel



nájemce



Dodatek č. 8

K nájemní smlouvě č. 1821/2005 ze dne 24. 8. 2005

**I.
Smluvní strany**

1. Statutární město Hradec Králové

IČ 00268810, DIČ CZ00268810

se sídlem Československé armády 408, 502 00 Hradec Králové
zastoupené na základě vnitřních předpisů Ing. Milanem Brokešem, vedoucím odboru
správy majetku města

b

(dále jen pronajímatel)

a

2. Hradecká kulturní a vzdělávací společnost s.r.o.

IČ 274728809, DIČ CZ27472809

se sídlem Československé armády 300, 500 03 Hradec Králové
zastoupená Miroslavem Francem, jednatelem společnosti

společnost vedená u rejstříkového soudu v Hradci Králové sp. zn. 20994

(dále jen nájemce)

Dne 24. 8. 2005 uzavřeli pronajímatel a nájemce nájemní smlouvu č. 1821/2005, ve znění dodatku č. 1 až 7 (dále jen „NS“) na užívání objektů, pozemků pod objekty, pozemků a nebytového prostoru, které jsou předmětem nájmu.

Smluvní strany uzavírají níže uvedeného dne, měsíce a roku v souladu s § 2302 a násl., z.č. 89/2012 Sb., občanský zákoník, v platném znění tento dodatek č. 8 k NS o nájmu prostoru sloužícího podnikání. Smluvní strany se dohodly na tomto dodatku č. 8, kterým se NS mění takto:

Článek 1

Předmět nájmu vymezený v článku I. NS se rozšiřuje o budovu Bílé věže na st. p. č. 87/2 v k. ú. Hradec Králové (mimo 11. nadzemní podlaží Bílé věže). Předmět nájmu se rozšiřuje také o movitý majetek, jehož soupis je nedílnou přílohou č. 1 tohoto dodatku č. 8 NS a skleněný model Bílé věže umístěný ve 3. nadzemním podlaží Bílé věže na st. p. č. 87/2 v k. ú. Hradec Králové (dále jen „svěřený majetek“).

Článek 2

1. Čl. III. Odst. 1 NS se ruší a nahrazuje se ustanovením tohoto znění:

Nájemné za užívání předmětu nájmu (s výjimkou roku 2015) se stanoví dohodou ve výši 1.553.968,- Kč. Rok (slovy: jednomilionpětsetpadesátřitisícdevětsetšedesátosm korun českých) bez DPH. K uvedené částce se připočítává DPH ve výši dle obecně závazných předpisů.

2. *Čl. III. Odst. 2 NS se ruší a nahrazuje se ustanovením tohoto znění:*

Nájemné je splatné v měsíčních splátkách ve výši 129.497,33 Kč bez DPH, cena včetně 21% DPH činí 156.692 Kč, na účet pronajímatele vedený u Komerční banky, a.s., č. účtu 1222-426511/100, variabilní symbol 9410182105. Splátka nájemného musí být uhrazena vždy do 15. dne příslušného kalendářního měsíce.

3. *Čl. III. Odst. 3 NS se ruší a nahrazuje se ustanovením tohoto znění:*

Smluvní strany se dohodly, že nájemné za rok 2015 činí 1.361.065 Kč bez DPH (slovy: jedenmiliontřistašedesátjednatřicetšedesát pět korun českých). K uvedenému částce se připočítává DPH ve výši dle obecně závazných právních předpisů. Nájemné za období od ledna 2015 do dubna 2015 je splatné v měsíčních splátkách ve výši 86.164 Kč bez DPH, cena včetně 21% DPH činí 104.258 Kč. Nájemné za období květen 2015 činí 109.927 Kč bez DPH, cena včetně 21% DPH činí 133.012 Kč. Nájemné za období od června 2015 do prosince 2015 je splatné v měsíčních splátkách ve výši 129.497 Kč bez DPH, cena včetně 21% DPH činí 156.692 Kč. Smluvní strany konstatují, že splátky za měsíce leden-duben 2015 již nájemce uhradil před uzavřením tohoto dodatku. Přehledná tabulka rozpisu plateb nájemného za rok 2015 je nedílnou přílohou č. 2 tohoto dodatku č. 8 k NS.

4. *Čl. III. se doplňuje o odstavec č. 8 ve znění:*

Smluvní strany se dohodly, že pronajímatel nebude zajišťovat žádné služby spojené s užíváním předmětu nájmu. Smluvní strany se dohodly, že tyto služby si nájemce zajistí samostatně na základě smluv uzavřených mezi nájemcem a poskytovatelem příslušné služby. Úhrady za služby spojené s užíváním předmětu nájmu bude platit nájemce dle skutečné spotřeby zjištěné na zabudovaných měřidlech přímo jejich dodavatelům na základě s nimi uzavřených smluv. V případě, že smlouvy nebudou s poskytovatelem služeb do 14 dnů od podpisu tohoto dodatku č. 8 NS uzavřeny, považuje se to za podstatné porušení smluvních podmínek a pronajímatel je oprávněn od smlouvy odstoupit.

5. *Čl. III. se doplňuje o odstavec č. 9 ve znění:*

Pronajímatel je oprávněn jednostranně zvýšit nájemné, pokud tak stanoví zákon nebo jiný obecně závazný právní předpis.

Článek 3

1. *Čl. IV. NS se doplňuje o odst. č. 8 ve znění:*

Nájemce zodpovídá za zničení a za jakékoliv jiné znehodnocení předmětu nájmu způsobené svojí činností nebo jednáním svých zaměstnanců. Nájemce je povinen udržovat v řádném technickém stavu veškerá zabezpečovací zařízení a jeho poruchu či znehodnocení okamžitě hlásit pronajímateli.

2. *Čl. IV. NS se doplňuje o odst. č. 9 ve znění:*

Nájemce zodpovídá za provádění řádné evidence svěřeného majetku, nájemce se zavazuje k provádění pravidelné inventarizace svěřeného majetku, který je předmětem nájmu, a to vždy v příslušném kalendářním roce (tzn. alespoň jedenkrát ročně) v termínu určeném pronajímatelem.

3. *Čl. IV. NS se doplňuje o odst. č. 10 ve znění:*

Nájemce je povinen být v součinnosti se spol. Telefónica Czech Republic, a.s., Za Brumlovkou 266/2, 140 22 Praha 4 – Michle, IČ: 60193336, která je nájemcem 11. nadzemního podlaží Bílé Věže na st. p. č. 87/2 v k. ú. Hradec Králové.

Článek 4

6. *Čl. V. NS se doplňuje o následný odst. 2. ve znění:*

Smlouvu lze ukončit dohodou obou smluvních stran, výpovědí nebo odstoupením od smlouvy, a to z důvodů uvedených v NS nebo v obecně závazných právních předpisech. Tyto úkony musí mít písemnou formu.

7. *Čl. V. NS se doplňuje o odst. 3. ve znění:*

Pronajímatel je oprávněn ukončit nájemní poměr výpovědí bez výpovědní doby v případě, že i přes písemnou výzvu pronajímatele, nájemce užívá věc takovým způsobem, že se opotřebovává nad míru přiměřenou okolnostem nebo že hrozí zničení věci.

V případě, že hrozí vážné nebezpečí z prodlení, má pronajímatel právo vypovědět nájem bez výpovědní doby, i bez písemné výzvy dle předchozí věty.

8. *Čl. V. NS se doplňuje o odst. 4. ve znění:*

Nezaplatí-li nájemce nájemné ani do splatnosti příštího nájemného, je pronajímatel rovněž oprávněn ukončit nájem výpovědí bez výpovědní doby.

9. *Čl. V. NS se doplňuje o odst. 5. ve znění:*

Porušuje-li nájemce své povinnosti zvláště závažným způsobem, čímž způsobuje pronajímateli značnou újmu, má pronajímatel právo vypovědět nájem bez výpovědní doby.

Článek 5

Čl. VII. NS se ruší a nahrazuje ustanovením tohoto znění:

VII.

1. Nájemce bere na vědomí, že budova Bílé věže na st. p. č. 87/2 v k. ú. Hradec Králové je kulturní památkou ve smyslu zákona č. 20/1987 Sb., o památkové péči. Nájemce prohlašuje, že je mu znám stav celého předmětu nájmu a jeho stav ve vztahu k zákonu č. 20/1987 Sb., o památkové péči, neboť ke dni uzavření dodatku č. 8 NS tento předmět nájmu užíval.

2. Pronajímatel a nájemce se výslovně dohodli, že v případě skončení nájmu výpovědí ze strany pronajímatele nebude nájemce po pronajímateli požadovat náhradu za převzetí zákaznické základny ve smyslu ust. § 2315, z.č. 89/2012 Sb., občanský zákoník.

3. Pronajímatel a nájemce se výslovně dohodli, že ust. § 2312 občanského zákoníku modifikující délku výpovědní doby se nepoužije, tzn. délka výpovědní doby je sjednána výslovně v této smlouvě.

4. Pronajímatel a nájemce se výslovně dohodli, že ust. § 2285 občanského zákoníku se nepoužije, tzn. bude-li nájemce pokračovat v užívání předmětu nájmu i po uplynutí nájemní doby, nájem se za žádných okolností neobnovuje.

5. Smluvní strany se dohodly, že ustanovení § 564, zák. č. 89/2012 Sb., občanský zákoník, se nepoužije. Tzn. měnit nebo doplňovat text smlouvy je možné pouze formou písemných dodatků podepsaných oběma smluvními stranami. Možnost měnit smlouvu jinou formou smluvní strany vylučují.

Článek 6

Ostatní ujednání smlouvy č. 1821/2005, ve znění pozdějších dodatků, tímto dodatkem nedotčená zůstávají beze změny.

Tento dodatek k nájemní smlouvě se uzavírá na základě Usnesení RM/2015/601 přijatého na jednání Rady města Hradec Králové dne 12. 5. 2015.

Záměr města Hradec Králové pronajmout budovu Bílé věže na st. p. č. 87/2 v k. ú. Hradec Králové, byl zveřejněn na úřední desce magistrátu města od 16. 4. 2015 do 4. 5. 2015.

Smluvní strany prohlašují, že tato smlouva byla sepsána podle jejich pravé a svobodné vůle, určitě, vážně, srozumitelně, nikoliv v tísní a za nápadně nevýhodných podmínek a že s jejím obsahem souhlasí.

Dodatek č. 8 k NS je vyhotoven ve 4 stejnopisech s platností originálu, z nichž každá strana obdrží 2 výtisky.

Tento dodatek č. 8 vstupuje v platnost a účinnost dnem podpisu obou stran.

V Hradci Králové dne 15. 5. 2015

V Hradci Králové dne 15. 5. 2015

.....
pronajímatel

.....
nájemce



(OOK) Organizace : MAGISTRÁT MĚSTA KRAJEC KRÁLÓVĚ
 Inventura ke dni: 12. 5.2015
 Odbor : 326 B11a včl
 Umístění : 326000 B11a včl

list : 1
 datum: 12. 5.2015
 čas : 14:54:30

Účet	09 Y	Číslo	Název	Nomenklatura	Období začar.	Pořizovací cena	Oprávký účetní	Zůstoková část	Opravná položka	Pol. čís.	Živočnost Ce 2b Zmn Ko
02250000	DM Y	20206	DALEKOHLED S MINCOVNÍKEM	BAK, Trutnov	05/2014	73800	0	73800		1
02250000	DM Y	20207	DALEKOHLED S MINCOVNÍKEM	BAK, Trutnov	05/2014	73800	0	73800		2
02250000	DM Y	20208	DALEKOHLED S MINCOVNÍKEM	BAK, Trutnov	05/2014	73800	0	73800		3
02250000	DM Y	20209	DALEKOHLED S MINCOVNÍKEM	BAK, Trutnov	05/2014	73800	0	73800		4
02250000	DM Y	20215	VZDUCHOTECHNIKA	BAK, Trutnov	08/2014	247259	0	247259		5	20/20/.....
		příslušenství 1	JEDNOTKA VĚTRACÍ								
02250000	DM Y	20215	VZDUCHOTECHNIKA	BAK, Trutnov	08/2014					6	20/20/.....
		příslušenství 2	JEDNOTKA VNITŘNÍ NÁSTĚNNÁ								
02250000	DM Y	20215	VZDUCHOTECHNIKA	BAK, Trutnov	08/2014					7	20/20/.....
		příslušenství 3	JEDNOTKA VNITŘNÍ NÁSTĚNNÁ								
02250000	DM Y	20215	VZDUCHOTECHNIKA	BAK, Trutnov	08/2014					8	20/20/.....
		příslušenství 4	KLIMAJEDNOTKA VNITŘNÍ PODSTR								
02250000	DM Y	20215	VZDUCHOTECHNIKA	BAK, Trutnov	08/2014					9	20/20/.....
		příslušenství 5	JEDNOTKA VNITŘNÍ NÁSTĚNNÁ								
02250000	DM Y	20215	VZDUCHOTECHNIKA	BAK, Trutnov	08/2014					10	20/20/.....
		příslušenství 6	JEDNOTKA VNĚJŠÍ INVERTOR. KON								
02250000	DM Y	20215	VZDUCHOTECHNIKA	BAK, Trutnov	08/2014					11	20/20/.....
		příslušenství 7	JEDNOTKA KONDENZAČNÍ VNĚJŠÍ								
02250000	DM Y	20237	AV TECHNIKA -SOUBOR KOMPONENTŮ	BAK, Trutnov	12/2014	7866479	0	7866479		12	5/ 5/.....
		příslušenství 1	MATICOVÝ PŘEPÍNAČ								
02250000	DM Y	20237	AV TECHNIKA -SOUBOR KOMPONENTŮ	BAK, Trutnov	12/2014					13	5/ 5/.....
		příslušenství 2	DISPLEJ LCD 47" DOTYKOVÝ								
02250000	DM Y	20237	AV TECHNIKA -SOUBOR KOMPONENTŮ	BAK, Trutnov	12/2014					14	5/ 5/.....
		příslušenství 3	DISPLEJ LCD 47" DOTYKOVÝ								
02250000	DM Y	20237	AV TECHNIKA -SOUBOR KOMPONENTŮ	BAK, Trutnov	12/2014					15	5/ 5/.....
		příslušenství 4	DISPLEJ LCD 47" DOTYKOVÝ								
02250000	DM Y	20237	AV TECHNIKA -SOUBOR KOMPONENTŮ	BAK, Trutnov	12/2014					16	5/ 5/.....
		příslušenství 5	DISPLEJ LCD 55" DOTYKOVÝ								
02250000	DM Y	20237	AV TECHNIKA -SOUBOR KOMPONENTŮ	BAK, Trutnov	12/2014					17	5/ 5/.....
		příslušenství 6	DISPLEJ LCD 46" DO PANELE								
02250000	DM Y	20237	AV TECHNIKA -SOUBOR KOMPONENTŮ	BAK, Trutnov	12/2014					18	5/ 5/.....
		příslušenství 7	DISPLEJ LCD 46" DO PANELE								
02250000	DM Y	20237	AV TECHNIKA -SOUBOR KOMPONENTŮ	BAK, Trutnov	12/2014					19	5/ 5/.....
		příslušenství 8	DISPLEJ LCD 46" DO PANELE								
02250000	DM Y	20237	AV TECHNIKA -SOUBOR KOMPONENTŮ	BAK, Trutnov	12/2014					20	5/ 5/.....
		příslušenství 9	PROJEKTOR VČ. KONZOLE A KRYT								
02250000	DM Y	20237	AV TECHNIKA -SOUBOR KOMPONENTŮ	BAK, Trutnov	12/2014					21	5/ 5/.....
		příslušenství 10	PROJEKTOR VČ. KONZOLE A KRYT								
02250000	DM Y	20237	AV TECHNIKA -SOUBOR KOMPONENTŮ	BAK, Trutnov	12/2014					22	5/ 5/.....
		příslušenství 11	PROJEKTOR VČ. KONZOLE A KRYT								
02250000	DM Y	20237	AV TECHNIKA -SOUBOR KOMPONENTŮ	BAK, Trutnov	12/2014					23	5/ 5/.....
		příslušenství 12	PROJEKTOR VČ. KONZOLE A KRYT								
02250000	DM Y	20237	AV TECHNIKA -SOUBOR KOMPONENTŮ	BAK, Trutnov	12/2014					24	5/ 5/.....
		příslušenství 13	PROJEKTOR VČ. KONZOLE A KRYT								
02250000	DM Y	20237	AV TECHNIKA -SOUBOR KOMPONENTŮ	BAK, Trutnov	12/2014					25	5/ 5/.....
		příslušenství 14	PROJEKTOR VČ. KONZOLE A KRYT								
02250000	DM Y	20237	AV TECHNIKA -SOUBOR KOMPONENTŮ	BAK, Trutnov	12/2014					26	5/ 5/.....
		příslušenství 15	PROJEKTOR VČ. KONZOLE A KRYT								

Celkem na straně	1	:	26	položek
Členové DIK :			
Datum a podpis :			

(024) Organizace : MAGISTRÁT MĚSTA HRADEC KRÁLOV
 Inventura ke dni: 12. 5.2015
 Odbor : 326 B116 věž
 Umístění : 326000 B116 věž

list : 2
 datum: 12. 5.2015
 čas : 14:54:30

Obč	ce r	číslo	Název	Nomenklatura	Období zařaz.	Pořizovací cena	Oprávký účetní	Zůstatková cena	Opravná položka	Poř. čís.	Životnost Ca Zb Zmn Ks
02250000	DM Y	20237	AV TECHNIKA -SOUBOR KOMPONENTŮ BAK,Trutnov		12/2014					27	5/ 5/.....
	příslušenství	16	PROJEKTOR VČ. KONZOLE A KRYT								
02250000	DM Y	20237	AV TECHNIKA -SOUBOR KOMPONENTŮ BAK,Trutnov		12/2014					28	5/ 5/.....
	příslušenství	17	PROJEKTOR VČ. KONZOLE A KRYT								
02250000	DM Y	20237	AV TECHNIKA -SOUBOR KOMPONENTŮ BAK,Trutnov		12/2014					29	5/ 5/.....
	příslušenství	18	PLOCHA PROJEKČNÍ-SCHODIŠTĚ								
02250000	DM Y	20237	AV TECHNIKA -SOUBOR KOMPONENTŮ BAK,Trutnov		12/2014					30	5/ 5/.....
	příslušenství	19	PLOCHA PROJEKČNÍ-SCHODIŠTĚ								
02250000	DM Y	20237	AV TECHNIKA -SOUBOR KOMPONENTŮ BAK,Trutnov		12/2014					31	5/ 5/.....
	příslušenství	20	PLOCHA PROJEKČNÍ-SCHODIŠTĚ								
02250000	DM Y	20237	AV TECHNIKA -SOUBOR KOMPONENTŮ BAK,Trutnov		12/2014					32	5/ 5/.....
	příslušenství	21	PLOCHA PROJEKČNÍ-SCHODIŠTĚ								
02250000	DM Y	20237	AV TECHNIKA -SOUBOR KOMPONENTŮ BAK,Trutnov		12/2014					33	5/ 5/.....
	příslušenství	22	PLOCHA PROJEKČNÍ-SCHODIŠTĚ								
02250000	DM Y	20237	AV TECHNIKA -SOUBOR KOMPONENTŮ BAK,Trutnov		12/2014					34	5/ 5/.....
	příslušenství	23	PLOCHA PROJEKČNÍ-SEVER, VÍCH,								
02250000	DM Y	20237	AV TECHNIKA -SOUBOR KOMPONENTŮ BAK,Trutnov		12/2014					35	5/ 5/.....
	příslušenství	24	PLOCHA PROJEKČNÍ-SEVER, VÍCH,								
02250000	DM Y	20237	AV TECHNIKA -SOUBOR KOMPONENTŮ BAK,Trutnov		12/2014					36	5/ 5/.....
	příslušenství	25	PLOCHA PROJEKČNÍ-SEVER, VÍCH,								
02250000	DM Y	20237	AV TECHNIKA -SOUBOR KOMPONENTŮ BAK,Trutnov		12/2014					37	5/ 5/.....
	příslušenství	26	SYSTÉM DOTYKOVÝ-SCHODIŠTĚ								
02250000	DM Y	20237	AV TECHNIKA -SOUBOR KOMPONENTŮ BAK,Trutnov		12/2014					38	5/ 5/.....
	příslušenství	27	SYSTÉM DOTYKOVÝ-SCHODIŠTĚ								
02250000	DM Y	20237	AV TECHNIKA -SOUBOR KOMPONENTŮ BAK,Trutnov		12/2014					39	5/ 5/.....
	příslušenství	28	SYSTÉM DOTYKOVÝ-SCHODIŠTĚ								
02250000	DM Y	20237	AV TECHNIKA -SOUBOR KOMPONENTŮ BAK,Trutnov		12/2014					40	5/ 5/.....
	příslušenství	29	SYSTÉM DOTYKOVÝ- VÍKLENKY								
02250000	DM Y	20237	AV TECHNIKA -SOUBOR KOMPONENTŮ BAK,Trutnov		12/2014					41	5/ 5/.....
	příslušenství	30	SYSTÉM DOTYKOVÝ- VÍKLENKY								
02250000	DM Y	20237	AV TECHNIKA -SOUBOR KOMPONENTŮ BAK,Trutnov		12/2014					42	5/ 5/.....
	příslušenství	31	SYSTÉM DOTYKOVÝ- VÍKLENKY								
02250000	DM Y	20237	AV TECHNIKA -SOUBOR KOMPONENTŮ BAK,Trutnov		12/2014					43	5/ 5/.....
	příslušenství	32	TECHNOLOGICKÝ RAK								
02250000	DM Y	20237	AV TECHNIKA -SOUBOR KOMPONENTŮ BAK,Trutnov		12/2014					44	5/ 5/.....
	příslušenství	33	TECHNOLOGICKÝ RAK								
02250000	DM Y	20237	AV TECHNIKA -SOUBOR KOMPONENTŮ BAK,Trutnov		12/2014					45	5/ 5/.....
	příslušenství	34	TECHNOLOGICKÝ RAK								
02250000	DM Y	20237	AV TECHNIKA -SOUBOR KOMPONENTŮ BAK,Trutnov		12/2014					46	5/ 5/.....
	příslušenství	35	PLOCHA PROJEKČNÍ-SCHODIŠTĚ J								
02250000	DM Y	20237	AV TECHNIKA -SOUBOR KOMPONENTŮ BAK,Trutnov		12/2014					47	5/ 5/.....
	příslušenství	36	SYSTÉM DOTYKOVÝ-SCHODIŠTĚ OI								
02230000	DM Y	20237	AV TECHNIKA -SOUBOR KOMPONENTŮ BAK,Trutnov		12/2014					48	5/ 5/.....
	příslušenství	37	KARTY VSTUPNÍ PŘEPÍNAČE								
02250000	DM Y	20237	AV TECHNIKA -SOUBOR KOMPONENTŮ BAK,Trutnov		12/2014					49	5/ 5/.....
	příslušenství	38	KARTY VSTUPNÍ PŘEPÍNAČE								
02250000	DM Y	20237	AV TECHNIKA -SOUBOR KOMPONENTŮ BAK,Trutnov		12/2014					50	5/ 5/.....
	příslušenství	39	KARTY VSTUPNÍ PŘEPÍNAČE								

Celkem na straně	2	:	24	položek	
Číslové DÍK	:		Odpovědný pracovník	:
Datum a podpis	:		Datum a podpis	:

(COM) Organizace : MAGISTRÁT MĚSTA HRADEC KRÁLOVÉ
 Inventura ke dni: 12. 5.2015
 Odbor : 126 BILA VÁŽ
 Umístění : 126000 BILA VÁŽ

list : 3
 datum: 12. 5.2015
 čas : 14:54:30

Účet	oe z	číslo	Název	Nomenklatura	Období zařaz.	Popisovací cena	Úpravy účetní	Zůstatková cena	Úpravná položka	Poř. čís.	Živočnost Ce Zb Zm Ks
02250000	DM Y	20237	AV TECHNICKÁ - SOUBOR KOMPONENTŮ BAK, Trutnov		12/2014					51	5/ 5/.....
			příslušenství 40	KARTY VSTUPNÍ PŘEPÍNAČE							
02250000	DM Y	20237	AV TECHNICKÁ - SOUBOR KOMPONENTŮ BAK, Trutnov		12/2014					52	5/ 5/.....
			příslušenství 41	KARTY VSTUPNÍ PŘEPÍNAČE							
02250000	DM Y	20237	AV TECHNICKÁ - SOUBOR KOMPONENTŮ BAK, Trutnov		12/2014					53	5/ 5/.....
			příslušenství 42	KARTY VSTUPNÍ PŘEPÍNAČE							
02250000	DM Y	20237	AV TECHNICKÁ - SOUBOR KOMPONENTŮ BAK, Trutnov		12/2014					54	5/ 5/.....
			příslušenství 43	KARTY VSTUPNÍ PŘEPÍNAČE							
02250000	DM Y	20237	AV TECHNICKÁ - SOUBOR KOMPONENTŮ BAK, Trutnov		12/2014					55	5/ 5/.....
			příslušenství 44	KARTY VSTUPNÍ PŘEPÍNAČE							
02250000	DM Y	20237	AV TECHNICKÁ - SOUBOR KOMPONENTŮ BAK, Trutnov		12/2014					56	5/ 5/.....
			příslušenství 45	KARTY VSTUPNÍ PŘEPÍNAČE							
02250000	DM Y	20237	AV TECHNICKÁ - SOUBOR KOMPONENTŮ BAK, Trutnov		12/2014					57	5/ 5/.....
			příslušenství 46	KARTY VSTUPNÍ PŘEPÍNAČE							
02250000	DM Y	20237	AV TECHNICKÁ - SOUBOR KOMPONENTŮ BAK, Trutnov		12/2014					58	5/ 5/.....
			příslušenství 47	KARTY VSTUPNÍ PŘEPÍNAČE							
02250000	DM Y	20237	AV TECHNICKÁ - SOUBOR KOMPONENTŮ BAK, Trutnov		12/2014					59	5/ 5/.....
			příslušenství 48	KARTY VÝSTUPNÍ PŘEPÍNAČE							
02250000	DM Y	20237	AV TECHNICKÁ - SOUBOR KOMPONENTŮ BAK, Trutnov		12/2014					60	5/ 5/.....
			příslušenství 49	KARTY VÝSTUPNÍ PŘEPÍNAČE							
02250000	DM Y	20237	AV TECHNICKÁ - SOUBOR KOMPONENTŮ BAK, Trutnov		12/2014					61	5/ 5/.....
			příslušenství 50	KARTY VÝSTUPNÍ PŘEPÍNAČE							
02250000	DM Y	20237	AV TECHNICKÁ - SOUBOR KOMPONENTŮ BAK, Trutnov		12/2014					62	5/ 5/.....
			příslušenství 51	KARTY VÝSTUPNÍ PŘEPÍNAČE							
02250000	DM Y	20237	AV TECHNICKÁ - SOUBOR KOMPONENTŮ BAK, Trutnov		12/2014					63	5/ 5/.....
			příslušenství 52	KARTY VÝSTUPNÍ PŘEPÍNAČE							
02250000	DM Y	20237	AV TECHNICKÁ - SOUBOR KOMPONENTŮ BAK, Trutnov		12/2014					64	5/ 5/.....
			příslušenství 53	KARTY VÝSTUPNÍ PŘEPÍNAČE							
02250000	DM Y	20237	AV TECHNICKÁ - SOUBOR KOMPONENTŮ BAK, Trutnov		12/2014					65	5/ 5/.....
			příslušenství 54	KARTY VÝSTUPNÍ PŘEPÍNAČE							
02250000	DM Y	20237	AV TECHNICKÁ - SOUBOR KOMPONENTŮ BAK, Trutnov		12/2014					66	5/ 5/.....
			příslušenství 55	KARTY VÝSTUPNÍ PŘEPÍNAČE							
02250000	DM Y	20237	AV TECHNICKÁ - SOUBOR KOMPONENTŮ BAK, Trutnov		12/2014					67	5/ 5/.....
			příslušenství 56	PŘEPÍNAČ NÁVICOVÍ AUDIO							
02250000	DM Y	20237	AV TECHNICKÁ - SOUBOR KOMPONENTŮ BAK, Trutnov		12/2014					68	5/ 5/.....
			příslušenství 57	EXPANDER AUDIO 8 ZÓN							
02250000	DM Y	20237	AV TECHNICKÁ - SOUBOR KOMPONENTŮ BAK, Trutnov		12/2014					69	5/ 5/.....
			příslušenství 58	EXPANDER AUDIO 8 ZÓN							
02250000	DM Y	20237	AV TECHNICKÁ - SOUBOR KOMPONENTŮ BAK, Trutnov		12/2014					70	5/ 5/.....
			příslušenství 59	EXPANDER AUDIO 8 ZÓN							
02250000	DM Y	20237	AV TECHNICKÁ - SOUBOR KOMPONENTŮ BAK, Trutnov		12/2014					71	5/ 5/.....
			příslušenství 60	EXPANDER AUDIO 8 ZÓN							
02250000	DM Y	20237	AV TECHNICKÁ - SOUBOR KOMPONENTŮ BAK, Trutnov		12/2014					72	5/ 5/.....
			příslušenství 61	EXPANDER AUDIO 8 ZÓN							
02250000	DM Y	20237	AV TECHNICKÁ - SOUBOR KOMPONENTŮ BAK, Trutnov		12/2014					73	5/ 5/.....
			příslušenství 62	EXPANDER AUDIO 8 ZÓN							
02250000	DM Y	20237	AV TECHNICKÁ - SOUBOR KOMPONENTŮ BAK, Trutnov		12/2014					74	5/ 5/.....
			příslušenství 63	EXPANDER AUDIO 8 ZÓN							

Celkem na straně	3	:	24	položek
Členová DĚK :			
Datum a podpis :			

(OCM) Organizace : MAGISTRÁT MĚSTA HRADEC KRÁLOVÉ
 Inventura ke dni: 12. 5.2015
 Odbor : 326 BILÁ VĚŽ
 Umístění : 326000 BILÁ VĚŽ

list : 4
 datum: 12. 5.2015
 čas : 14:54:30

Účet	DM	Y	ae =	číslo	Uzavř	Nomenklatura	Období zařaz.	Polizovocí cena	Oprávký účetní	Zůstatková cena	Opravná položka	Poř. čís.	Životnost Co Zb Zmr Ks
02250000	DM	Y		20237	AV	TECHNIKA -SOUBOR KOMPONENTŮ BAK,Trutnov	12/2014					75	5/ 5/.....
						přislúšenství 64							
02250000	DM	Y		20237	AV	TECHNIKA -SOUBOR KOMPONENTŮ BAK,Trutnov	12/2014					76	5/ 5/.....
						přislúšenství 65							
02250000	DM	Y		20237	AV	TECHNIKA -SOUBOR KOMPONENTŮ BAK,Trutnov	12/2014					77	5/ 5/.....
						přislúšenství 66							
02250000	DM	Y		20237	AV	TECHNIKA -SOUBOR KOMPONENTŮ BAK,Trutnov	12/2014					78	5/ 5/.....
						přislúšenství 67							
02250000	DM	Y		20237	AV	TECHNIKA -SOUBOR KOMPONENTŮ BAK,Trutnov	12/2014					79	5/ 5/.....
						přislúšenství 68							
02250000	DM	Y		20237	AV	TECHNIKA -SOUBOR KOMPONENTŮ BAK,Trutnov	12/2014					80	5/ 5/.....
						přislúšenství 69							
02250000	DM	Y		20237	AV	TECHNIKA -SOUBOR KOMPONENTŮ BAK,Trutnov	12/2014					81	5/ 5/.....
						přislúšenství 70							
02250000	DM	Y		20237	AV	TECHNIKA -SOUBOR KOMPONENTŮ BAK,Trutnov	12/2014					82	5/ 5/.....
						přislúšenství 71							
02250000	DM	Y		20237	AV	TECHNIKA -SOUBOR KOMPONENTŮ BAK,Trutnov	12/2014					83	5/ 5/.....
						přislúšenství 72							
02250000	DM	Y		20237	AV	TECHNIKA -SOUBOR KOMPONENTŮ BAK,Trutnov	12/2014					84	5/ 5/.....
						přislúšenství 73							
02250000	DM	Y		20237	AV	TECHNIKA -SOUBOR KOMPONENTŮ BAK,Trutnov	12/2014					85	5/ 5/.....
						přislúšenství 74							
02250000	DM	Y		20237	AV	TECHNIKA -SOUBOR KOMPONENTŮ BAK,Trutnov	12/2014					86	5/ 5/.....
						přislúšenství 75							
02250000	DM	Y		20237	AV	TECHNIKA -SOUBOR KOMPONENTŮ BAK,Trutnov	12/2014					87	5/ 5/.....
						přislúšenství 76							
02250000	DM	Y		20237	AV	TECHNIKA -SOUBOR KOMPONENTŮ BAK,Trutnov	12/2014					88	5/ 5/.....
						přislúšenství 77							
02250000	DM	Y		20237	AV	TECHNIKA -SOUBOR KOMPONENTŮ BAK,Trutnov	12/2014					89	5/ 5/.....
						přislúšenství 78							
02250000	DM	Y		20237	AV	TECHNIKA -SOUBOR KOMPONENTŮ BAK,Trutnov	12/2014					90	5/ 5/.....
						přislúšenství 79							
02250000	DM	Y		20237	AV	TECHNIKA -SOUBOR KOMPONENTŮ BAK,Trutnov	12/2014					91	5/ 5/.....
						přislúšenství 80							
02250000	DM	Y		20237	AV	TECHNIKA -SOUBOR KOMPONENTŮ BAK,Trutnov	12/2014					92	5/ 5/.....
						přislúšenství 81							
02250000	DM	Y		20237	AV	TECHNIKA -SOUBOR KOMPONENTŮ BAK,Trutnov	12/2014					93	5/ 5/.....
						přislúšenství 82							
02250000	DM	Y		20237	AV	TECHNIKA -SOUBOR KOMPONENTŮ BAK,Trutnov	12/2014					94	5/ 5/.....
						přislúšenství 83							
02250000	DM	Y		20237	AV	TECHNIKA -SOUBOR KOMPONENTŮ BAK,Trutnov	12/2014					95	5/ 5/.....
						přislúšenství 84							
02250000	DM	Y		20237	AV	TECHNIKA -SOUBOR KOMPONENTŮ BAK,Trutnov	12/2014					96	5/ 5/.....
						přislúšenství 85							
02250000	DM	Y		20237	AV	TECHNIKA -SOUBOR KOMPONENTŮ BAK,Trutnov	12/2014					97	5/ 5/.....
						přislúšenství 86							
02250000	DM	Y		20237	AV	TECHNIKA -SOUBOR KOMPONENTŮ BAK,Trutnov	12/2014					98	5/ 5/.....
						přislúšenství 87							

Celkem na straně 4 : 24 položek

Členové DSK :
 Datum a podpis :

Odpovědný pracovník :
 Datum a podpis :

Z/ORSOFT-grci4_07 INVENTARIZAČNÍ SOUPIS DLOUHODOBÉHO MAJETKU A OPERATIVNÍ EVIDENCE DLE ODBORU A UMÍSTĚNÍ po účtech s příslušenstvím

(DOM) Organizace : MAGISTRÁT MĚSTA KRADEC KRÁLOVÉ
 Inventura ke dni: 31. 5.2015
 Odbor : 326 Bílá věž
 Umístění : 326000 Bílá věž

list : 5
 datum: 12. 5.2015
 čas : 14:54:30

Účet	ok z	číslo	Název	Nomenklatura	Období zařaz.	Podizovací cena	Opřívky účetní	Zůstatková cena	Opzavná položka	Poř. čís.	Životnost Cz Zb 3mn Ks
02250000	DM Y	20237	AV TECHNIKA -SOUBOR KOMPONENTŮ BAK,Trutnov		12/2014					98	5/ 5/.....
			příslušenství 88	SYSTÉM ŘÍDÍCÍ,JEDN.PATRA							
02250000	DM Y	20237	AV TECHNIKA -SOUBOR KOMPONENTŮ BAK,Trutnov		12/2014					100	5/ 5/.....
			příslušenství 89	SYSTÉM ŘÍDÍCÍ,JEDN.PATRA							
02250000	DM Y	20237	AV TECHNIKA -SOUBOR KOMPONENTŮ BAK,Trutnov		12/2014					101	5/ 5/.....
			příslušenství 90	SYSTÉM ŘÍDÍCÍ,NL.JEDNOTKA							
02250000	DM Y	20237	AV TECHNIKA -SOUBOR KOMPONENTŮ BAK,Trutnov		12/2014					102	5/ 5/.....
			příslušenství 91	OVLÁVACÍ PANEĽ MULTIMEDIÁLNÍ							
02250000	DM Y	20237	AV TECHNIKA -SOUBOR KOMPONENTŮ BAK,Trutnov		12/2014					103	5/ 5/.....
			příslušenství 92	REPRODUKTOR							
02250000	DM Y	20237	AV TECHNIKA -SOUBOR KOMPONENTŮ BAK,Trutnov		12/2014					104	5/ 5/.....
			příslušenství 93	REPRODUKTOR							
02250000	DM Y	20237	AV TECHNIKA -SOUBOR KOMPONENTŮ BAK,Trutnov		12/2014					105	5/ 5/.....
			příslušenství 94	REPRODUKTOR							
02250000	DM Y	20237	AV TECHNIKA -SOUBOR KOMPONENTŮ BAK,Trutnov		12/2014					106	5/ 5/.....
			příslušenství 95	REPRODUKTOR							
02250000	DM Y	20237	AV TECHNIKA -SOUBOR KOMPONENTŮ BAK,Trutnov		12/2014					107	5/ 5/.....
			příslušenství 96	REPRODUKTOR							
02250000	DM Y	20237	AV TECHNIKA -SOUBOR KOMPONENTŮ BAK,Trutnov		12/2014					108	5/ 5/.....
			příslušenství 97	REPRODUKTOR							
02250000	DM Y	20237	AV TECHNIKA -SOUBOR KOMPONENTŮ BAK,Trutnov		12/2014					109	5/ 5/.....
			příslušenství 98	REPRODUKTOR							
02250000	DM Y	20237	AV TECHNIKA -SOUBOR KOMPONENTŮ BAK,Trutnov		12/2014					110	5/ 5/.....
			příslušenství 99	REPRODUKTOR							
02250000	DM Y	20237	AV TECHNIKA -SOUBOR KOMPONENTŮ BAK,Trutnov		12/2014					111	5/ 5/.....
			příslušenství 100	REPRODUKTOR							
02250000	DM Y	20237	AV TECHNIKA -SOUBOR KOMPONENTŮ BAK,Trutnov		12/2014					112	5/ 5/.....
			příslušenství 101	REPRODUKTOR							
02250000	DM Y	20237	AV TECHNIKA -SOUBOR KOMPONENTŮ BAK,Trutnov		12/2014					113	5/ 5/.....
			příslušenství 102	REPRODUKTOR							
02250000	DM Y	20237	AV TECHNIKA -SOUBOR KOMPONENTŮ BAK,Trutnov		12/2014					114	5/ 5/.....
			příslušenství 103	REPRODUKTOR							
02250000	DM Y	20237	AV TECHNIKA -SOUBOR KOMPONENTŮ BAK,Trutnov		12/2014					115	5/ 5/.....
			příslušenství 104	REPRODUKTOR							
02250000	DM Y	20237	AV TECHNIKA -SOUBOR KOMPONENTŮ BAK,Trutnov		12/2014					116	5/ 5/.....
			příslušenství 105	REPRODUKTOR							
02250000	DM Y	20237	AV TECHNIKA -SOUBOR KOMPONENTŮ BAK,Trutnov		12/2014					117	5/ 5/.....
			příslušenství 106	REPRODUKTOR							
02250000	DM Y	20237	AV TECHNIKA -SOUBOR KOMPONENTŮ BAK,Trutnov		12/2014					118	5/ 5/.....
			příslušenství 107	REPRODUKTOR							
02250000	DM Y	20237	AV TECHNIKA -SOUBOR KOMPONENTŮ BAK,Trutnov		12/2014					119	5/ 5/.....
			příslušenství 108	REPRODUKTOR							
02250000	DM Y	20237	AV TECHNIKA -SOUBOR KOMPONENTŮ BAK,Trutnov		12/2014					120	5/ 5/.....
			příslušenství 109	REPRODUKTOR							
02250000	DM Y	20237	AV TECHNIKA -SOUBOR KOMPONENTŮ BAK,Trutnov		12/2014					121	5/ 5/.....
			příslušenství 110	REPRODUKTOR							
02250000	DM Y	20237	AV TECHNIKA -SOUBOR KOMPONENTŮ BAK,Trutnov		12/2014					122	5/ 5/.....
			příslušenství 111	REPRODUKTOR							

Celkem na straně	5	:	24	položek
Členové DIK			
Datum a podpis			

Z/ORSOFT-grupa_07 INVENTARIZAČNÍ SOUPIS DLOUHODOBÉHO MAJETKU A OPERATIVNÍ EVIDENCE DLE ODBORŮ A UMÍSTĚNÍ po účtech a příslušenstvím

ORGANIZACE : MAGISTRÁT MĚSTA HRADEC KRÁLOVÉ
 Inventura ke dni: 12. 5.2015
 Odbor : 326 Bílá věž
 Umístění : 325000 Bílá věž

list : 6
 datum: 12. 5.2015
 čas : 14:54:30

Účet	oz	číslo	název	konkretizace	Období refaz.	Pořizovací cena	Oprávkový účetní	Zůstatková cena	Opravná položka	Pož. čís.	šifra Ce	šifra Zm	šifra Ks
02250000	DM Y	20237	AV TECHNIKA -SOUBOR KOMPONENTŮ BAK,Trutnov		12/2014					123	5/	5/
			příslušenství 112	REPRODUKTOR									
02250000	DM Y	20237	AV TECHNIKA -SOUBOR KOMPONENTŮ BAK,Trutnov		12/2014					124	5/	5/
			příslušenství 113	REPRODUKTOR									
02250000	DM Y	20237	AV TECHNIKA -SOUBOR KOMPONENTŮ BAK,Trutnov		12/2014					125	5/	5/
			příslušenství 114	REPRODUKTOR									
02250000	DM Y	20237	AV TECHNIKA -SOUBOR KOMPONENTŮ BAK,Trutnov		12/2014					126	5/	5/
			příslušenství 115	REPRODUKTOR									
02250000	DM Y	20237	AV TECHNIKA -SOUBOR KOMPONENTŮ BAK,Trutnov		12/2014					127	5/	5/
			příslušenství 116	REPRODUKTOR									
02250000	DM Y	20237	AV TECHNIKA -SOUBOR KOMPONENTŮ BAK,Trutnov		12/2014					128	5/	5/
			příslušenství 117	REPRODUKTOR									
02250000	DM Y	20237	AV TECHNIKA -SOUBOR KOMPONENTŮ BAK,Trutnov		12/2014					129	5/	5/
			příslušenství 118	REPRODUKTOR									
02250000	DM Y	20237	AV TECHNIKA -SOUBOR KOMPONENTŮ BAK,Trutnov		12/2014					130	5/	5/
			příslušenství 119	REPRODUKTOR									
02250000	DM Y	20237	AV TECHNIKA -SOUBOR KOMPONENTŮ BAK,Trutnov		12/2014					131	5/	5/
			příslušenství 120	REPRODUKTOR									
02250000	DM Y	20237	AV TECHNIKA -SOUBOR KOMPONENTŮ BAK,Trutnov		12/2014					132	5/	5/
			příslušenství 121	REPRODUKTOR									
02250000	DM Y	20237	AV TECHNIKA -SOUBOR KOMPONENTŮ BAK,Trutnov		12/2014					133	5/	5/
			příslušenství 122	REPRODUKTOR									
02250000	DM Y	20237	AV TECHNIKA -SOUBOR KOMPONENTŮ BAK,Trutnov		12/2014					134	5/	5/
			příslušenství 123	REPRODUKTOR									
02250000	DM Y	20237	AV TECHNIKA -SOUBOR KOMPONENTŮ BAK,Trutnov		12/2014					135	5/	5/
			příslušenství 124	REPRODUKTOR									
02250000	DM Y	20237	AV TECHNIKA -SOUBOR KOMPONENTŮ BAK,Trutnov		12/2014					136	5/	5/
			příslušenství 125	REPRODUKTOR									
02250000	DM Y	20237	AV TECHNIKA -SOUBOR KOMPONENTŮ BAK,Trutnov		12/2014					137	5/	5/
			příslušenství 126	REPRODUKTOR									
02250000	DM Y	20237	AV TECHNIKA -SOUBOR KOMPONENTŮ BAK,Trutnov		12/2014					138	5/	5/
			příslušenství 127	REPRODUKTOR									
02250000	DM Y	20237	AV TECHNIKA -SOUBOR KOMPONENTŮ BAK,Trutnov		12/2014					139	5/	5/
			příslušenství 128	REPRODUKTOR									
02250000	DM Y	20237	AV TECHNIKA -SOUBOR KOMPONENTŮ BAK,Trutnov		12/2014					140	5/	5/
			příslušenství 129	REPRODUKTOR									
02250000	DM Y	20237	AV TECHNIKA -SOUBOR KOMPONENTŮ BAK,Trutnov		12/2014					141	5/	5/
			příslušenství 130	REPRODUKTOR									
02250000	DM Y	20237	AV TECHNIKA -SOUBOR KOMPONENTŮ BAK,Trutnov		12/2014					142	5/	5/
			příslušenství 131	REPRODUKTOR									
02250000	DM Y	20237	AV TECHNIKA -SOUBOR KOMPONENTŮ BAK,Trutnov		12/2014					143	5/	5/
			příslušenství 132	REPRODUKTOR									
02250000	DM Y	20237	AV TECHNIKA -SOUBOR KOMPONENTŮ BAK,Trutnov		12/2014					144	5/	5/
			příslušenství 133	REPRODUKTOR									
02250000	DM Y	20237	AV TECHNIKA -SOUBOR KOMPONENTŮ BAK,Trutnov		12/2014					145	5/	5/
			příslušenství 134	REPRODUKTOR									
02250000	DM Y	20237	AV TECHNIKA -SOUBOR KOMPONENTŮ BAK,Trutnov		12/2014					146	5/	5/
			příslušenství 135	REPRODUKTOR									

Celkem na straně 6 : 24 položek

Členové DTK :

Odpovědný pracovník :

Datum a podpis :

Datum a podpis :

(OZM) Organizace : MAGISTRÁT MĚSTA KRADEC KRÁLOVÉ
 Inventura ke dni: 12. 5.2015
 Odbor : 326 Billa věž
 Umístění : 326000 Billa věž

list : 7
 datum: 12. 5.2015
 čas : 14:54:30

Účet	DM	Y	Číslo	Název	Nomenklatura	Období zařaz.	Pořizovací cena	Oprávký účetní	Zůstatková cena	Opravná položka	Poř. čís.	Životnost Co Zb Zmo Ks
02250000	DM	Y	20237	AV TECHNICKA -SOUBOR KOMPONENTŮ BAK,Trutnov		12/2014					147	5/ 5/.....
				příslušenství 136	REPRODUKTOR 9.NP							
02250000	DM	Y	20237	AV TECHNICKA -SOUBOR KOMPONENTŮ BAK,Trutnov		12/2014					148	5/ 5/.....
				příslušenství 137	REPRODUKTOR 9.NP							
02250000	DM	Y	20237	AV TECHNICKA -SOUBOR KOMPONENTŮ BAK,Trutnov		12/2014					149	5/ 5/.....
				příslušenství 138	REPRODUKTOR 9.NP							
02250000	DM	Y	20237	AV TECHNICKA -SOUBOR KOMPONENTŮ BAK,Trutnov		12/2014					150	5/ 5/.....
				příslušenství 139	REPRODUKTOR 9.NP							
02250000	DM	Y	20237	AV TECHNICKA -SOUBOR KOMPONENTŮ BAK,Trutnov		12/2014					151	5/ 5/.....
				příslušenství 140	REPRODUKTOR 9.NP							
02250000	DM	Y	20237	AV TECHNICKA -SOUBOR KOMPONENTŮ BAK,Trutnov		12/2014					152	5/ 5/.....
				příslušenství 141	REPRODUKTOR 9.NP							
02250000	DM	Y	20237	AV TECHNICKA -SOUBOR KOMPONENTŮ BAK,Trutnov		12/2014					153	5/ 5/.....
				příslušenství 142	REPRODUKTOR 9.NP							
02250000	DM	Y	20237	AV TECHNICKA -SOUBOR KOMPONENTŮ BAK,Trutnov		12/2014					154	5/ 5/.....
				příslušenství 143	REPRODUKTOR 9.NP							
02250000	DM	Y	20237	AV TECHNICKA -SOUBOR KOMPONENTŮ BAK,Trutnov		12/2014					155	5/ 5/.....
				příslušenství 144	PŘEVODNÍK DMX, ŘÍDÍCI SYSTÉM							
02250000	DM	Y	20237	AV TECHNICKA -SOUBOR KOMPONENTŮ BAK,Trutnov		12/2014					156	5/ 5/.....
				příslušenství 145	PŘEVODNÍK DMX, ŘÍDÍCI SYSTÉM							
02250000	DM	Y	20237	AV TECHNICKA -SOUBOR KOMPONENTŮ BAK,Trutnov		12/2014					157	5/ 5/.....
				příslušenství 146	PŘEVODNÍK DMX, ŘÍDÍCI SYSTÉM							
02250000	DM	Y	20237	AV TECHNICKA -SOUBOR KOMPONENTŮ BAK,Trutnov		12/2014					158	5/ 5/.....
				příslušenství 147	PŘEVODNÍK DMX, ŘÍDÍCI SYSTÉM							
02250000	DM	Y	20237	AV TECHNICKA -SOUBOR KOMPONENTŮ BAK,Trutnov		12/2014					159	5/ 5/.....
				příslušenství 148	PŘEVODNÍK DMX, ŘÍDÍCI SYSTÉM							
02250000	DM	Y	20237	AV TECHNICKA -SOUBOR KOMPONENTŮ BAK,Trutnov		12/2014					160	5/ 5/.....
				příslušenství 149	PŘEVODNÍK DMX, ŘÍDÍCI SYSTÉM							
02250000	DM	Y	20237	AV TECHNICKA -SOUBOR KOMPONENTŮ BAK,Trutnov		12/2014					161	5/ 5/.....
				příslušenství 150	PŘEVODNÍK DMX, ŘÍDÍCI SYSTÉM							
02250000	DM	Y	20237	AV TECHNICKA -SOUBOR KOMPONENTŮ BAK,Trutnov		12/2014					162	5/ 5/.....
				příslušenství 151	PŘEVODNÍK DMX, ŘÍDÍCI SYSTÉM							
02250000	DM	Y	20237	AV TECHNICKA -SOUBOR KOMPONENTŮ BAK,Trutnov		12/2014					163	5/ 5/.....
				příslušenství 152	PŘEVODNÍK DMX, ŘÍDÍCI SYSTÉM							
02250000	DM	Y	20237	AV TECHNICKA -SOUBOR KOMPONENTŮ BAK,Trutnov		12/2014					164	5/ 5/.....
				příslušenství 153	OVĚŘOVACÍ PANEĽ P2							
02250000	DM	Y	20237	AV TECHNICKA -SOUBOR KOMPONENTŮ BAK,Trutnov		12/2014					165	5/ 5/.....
				příslušenství 154	OVĚŘOVACÍ PANEĽ P4							
02250000	DM	Y	20237	AV TECHNICKA -SOUBOR KOMPONENTŮ BAK,Trutnov		12/2014					166	5/ 5/.....
				příslušenství 155	OVĚŘOVACÍ PANEĽ P4							
02250000	DM	Y	20237	AV TECHNICKA -SOUBOR KOMPONENTŮ BAK,Trutnov		12/2014					167	5/ 5/.....
				příslušenství 156	OVĚŘOVACÍ PANEĽ P4							
02250000	DM	Y	20237	AV TECHNICKA -SOUBOR KOMPONENTŮ BAK,Trutnov		12/2014					168	5/ 5/.....
				příslušenství 157	DOTYKOVÝ RÁM PRO DISPLEJ 47							
02250000	DM	Y	20237	AV TECHNICKA -SOUBOR KOMPONENTŮ BAK,Trutnov		12/2014					169	5/ 5/.....
				příslušenství 158	DOTYKOVÝ RÁM PRO DISPLEJ 47							
02250000	DM	Y	20237	AV TECHNICKA -SOUBOR KOMPONENTŮ BAK,Trutnov		12/2014					170	5/ 5/.....
				příslušenství 159	DOTYKOVÝ RÁM PRO DISPLEJ 47							

Celkem na straně 7 : 24 položek

číslová DIK :

datum a podpis :

(OOK) Organizace : MAGISTRÁT MĚSTA HRANEC KRÁLOVÉ
 Inventura ke dni: 12. 5.2015
 Odbor : 326 Bílá věž
 Umístění : 326000 Bílá věž

list : 8
 datum: 12. 5.2015
 čas : 14:54:30

Účet	DM Y	oz	číslo	Název	Nomenklatura	Období zařaz.	Popisovací cena	Oprávkový účetní	zástatková cena	Opravná položka	Pop. čís.	životnost Ce Zb Zam Ks
02250000	DM Y		20237	AV TECHNICKÁ -SOUBOR KOMPONENTŮ BAK,Trutnov		12/2014					171	5/ 5/.....
				příslušenství 160	DOTYKOVÝ RÁM PRO DISPLEJ 42							
02250000	DM Y		20237	AV TECHNICKÁ -SOUBOR KOMPONENTŮ BAK,Trutnov		12/2014					172	5/ 5/.....
				příslušenství 161	DOTYKOVÝ RÁM PRO DISPLEJ 55							
02250000	DM Y		20237	AV TECHNICKÁ -SOUBOR KOMPONENTŮ BAK,Trutnov		12/2014					173	5/ 5/.....
				příslušenství 162	DOTYKOVÝ RÁM PRO DISPLEJ 55							
02250000	DM Y		20237	AV TECHNICKÁ -SOUBOR KOMPONENTŮ BAK,Trutnov		12/2014					174	5/ 5/.....
				příslušenství 163	DOTYKOVÝ RÁM PRO DISPLEJ 55							
02250000	DM Y		20237	AV TECHNICKÁ -SOUBOR KOMPONENTŮ BAK,Trutnov		12/2014					175	5/ 5/.....
				příslušenství 164	TEPLOTNÍ SENZOR							
02250000	DM Y		20237	AV TECHNICKÁ -SOUBOR KOMPONENTŮ BAK,Trutnov		12/2014					176	5/ 5/.....
				příslušenství 165	TEPLOTNÍ SENZOR							
02250000	DM Y		20237	AV TECHNICKÁ -SOUBOR KOMPONENTŮ BAK,Trutnov		12/2014					177	5/ 5/.....
				příslušenství 166	TEPLOTNÍ SENZOR							
02250000	DM Y		20237	AV TECHNICKÁ -SOUBOR KOMPONENTŮ BAK,Trutnov		12/2014					178	5/ 5/.....
				příslušenství 167	TEPLOTNÍ SENZOR							
02250000	DM Y		20237	AV TECHNICKÁ -SOUBOR KOMPONENTŮ BAK,Trutnov		12/2014					179	5/ 5/.....
				příslušenství 168	TEPLOTNÍ SENZOR							
02250000	DM Y		20237	AV TECHNICKÁ -SOUBOR KOMPONENTŮ BAK,Trutnov		12/2014					180	5/ 5/.....
				příslušenství 169	TEPLOTNÍ SENZOR							
02250000	DM Y		20237	AV TECHNICKÁ -SOUBOR KOMPONENTŮ BAK,Trutnov		12/2014					181	5/ 5/.....
				příslušenství 170	TEPLOTNÍ SENZOR							
02250000	DM Y		20237	AV TECHNICKÁ -SOUBOR KOMPONENTŮ BAK,Trutnov		12/2014					182	5/ 5/.....
				příslušenství 171	TEPLOTNÍ SENZOR							
02250000	DM Y		20237	AV TECHNICKÁ -SOUBOR KOMPONENTŮ BAK,Trutnov		12/2014					183	5/ 5/.....
				příslušenství 172	SERVISNÍ PC-SOFT, OŽIV, SCADA							
02250000	DM Y		20237	AV TECHNICKÁ -SOUBOR KOMPONENTŮ BAK,Trutnov		12/2014					184	5/ 5/.....
				příslušenství 173	DATOVÝ SWITČ 8 PORT							
02250000	DM Y		20237	AV TECHNICKÁ -SOUBOR KOMPONENTŮ BAK,Trutnov		12/2014					185	5/ 5/.....
				příslušenství 174	DATOVÝ SWITČ 8 PORT							
02250000	DM Y		20237	AV TECHNICKÁ -SOUBOR KOMPONENTŮ BAK,Trutnov		12/2014					186	5/ 5/.....
				příslušenství 175	DATOVÝ SWITČ 8 PORT							
02250000	DM Y		20237	AV TECHNICKÁ -SOUBOR KOMPONENTŮ BAK,Trutnov		12/2014					187	5/ 5/.....
				příslušenství 176	DATOVÝ SWITČ 8 PORT							
02250000	DM Y		20237	AV TECHNICKÁ -SOUBOR KOMPONENTŮ BAK,Trutnov		12/2014					188	5/ 5/.....
				příslušenství 177	DATOVÝ SWITČ 8 PORT							
02250000	DM Y		20237	AV TECHNICKÁ -SOUBOR KOMPONENTŮ BAK,Trutnov		12/2014					189	5/ 5/.....
				příslušenství 178	DATOVÝ SWITČ 8 PORT							
02250000	DM Y		20237	AV TECHNICKÁ -SOUBOR KOMPONENTŮ BAK,Trutnov		12/2014					190	5/ 5/.....
				příslušenství 179	DATOVÝ SWITČ 8 PORT							
02250000	DM Y		20237	AV TECHNICKÁ -SOUBOR KOMPONENTŮ BAK,Trutnov		12/2014					191	5/ 5/.....
				příslušenství 180	DATOVÝ SWITČ 8 PORT							
02250000	DM Y		20237	AV TECHNICKÁ -SOUBOR KOMPONENTŮ BAK,Trutnov		12/2014					192	5/ 5/.....
				příslušenství 181	DATOVÝ SWITČ 8 PORT							
02250000	DM Y		20237	AV TECHNICKÁ -SOUBOR KOMPONENTŮ BAK,Trutnov		12/2014					193	5/ 5/.....
				příslušenství 182	DATOVÝ SWITČ 16 PORT							
02250000	DM Y		20237	AV TECHNICKÁ -SOUBOR KOMPONENTŮ BAK,Trutnov		12/2014					194	5/ 5/.....
				příslušenství 183	SESTAVA PC NA PULTĚ							

Celkem na straně 8 : 24 položek

Členové DİK :

Odpovědný pracovník :

Datum a podpis :

Datum a podpis :

(OCH) Organizace : MĚSTSKÝ ÚŘAD MĚSTA HRADEC KRÁLOVÉ
 Inventura ke dni: 12. 5. 2015
 Odbor : 226 BILÁ VĚŽ
 Umístění : 326000 BILÁ VĚŽ

list : 9
 datum: 12. 5. 2015
 čas : 14:54:30

Účet	OK	Inv	Číslo	Název	Nomenklatura	Období zařaz.	Pořizovací cena	Oprávký účetní	Zbýtková cena	Opravná položka	Pop. čís.	Životnost Ce 2h 3m 6s
02250000	OK	Y	20237	AV TECHNICKÁ -SOUBOR KOMPONENTŮ BAK,Trutnov		12/2014						
				příslušenství 184	SESTAVA PC NA PULTĚ						195	5/ 5/.....
02250000	OK	Y	20237	AV TECHNICKÁ -SOUBOR KOMPONENTŮ BAK,Trutnov		12/2014						
				příslušenství 185	KONSTRUKCE ZAV.PANELU 4-6 NP						196	5/ 5/.....
02250000	OK	Y	20237	AV TECHNICKÁ -SOUBOR KOMPONENTŮ BAK,Trutnov		12/2014						
				příslušenství 186	KONSTRUKCE ZAV.PANELU 9.NP S						197	5/ 5/.....
02250000	OK	Y	20237	AV TECHNICKÁ -SOUBOR KOMPONENTŮ BAK,Trutnov		12/2014						
				příslušenství 187	KONSTRUKCE ZAV.PANELU 9.NP V						198	5/ 5/.....
02250000	OK	Y	20237	AV TECHNICKÁ -SOUBOR KOMPONENTŮ BAK,Trutnov		12/2014						
				příslušenství 188	KONSTRUKCE ZAV.PANELU 9.NP J						199	5/ 5/.....
02250000	OK	Y	20237	AV TECHNICKÁ -SOUBOR KOMPONENTŮ BAK,Trutnov		12/2014						
				příslušenství 189	KONSTRUKCE ZAV.PANELU 9.NP Z						200	5/ 5/.....
02250000	OK	Y	20237	AV TECHNICKÁ -SOUBOR KOMPONENTŮ BAK,Trutnov		12/2014						
				příslušenství 190	OVLÁDACÍ PANEL P7						201	5/ 5/.....
02250000	OK	Y	20243	EZS, DOMÁCÍ TELEFON	BAK,Trutnov	03/2015	55684	0	35684			
				příslušenství 1	ÚSTŘEDNA VČ. AKUMULÁTORU						202	12/12/.....
02250000	OK	Y	20243	EZS, DOMÁCÍ TELEFON	BAK,Trutnov	03/2015						
				příslušenství 2	LCD KLÁVESNICE VČ.KRYTU						203	12/12/.....
02250000	OK	Y	20243	EZS, DOMÁCÍ TELEFON	BAK,Trutnov	03/2015						
				příslušenství 3	LCD KLÁVESNICE VČ.KRYTU						204	12/12/.....
02250000	OK	Y	20243	EZS, DOMÁCÍ TELEFON	BAK,Trutnov	03/2015						
				příslušenství 4	KONCENTRÁTOR 8 SMYČEK						205	12/12/.....
02250000	OK	Y	20243	EZS, DOMÁCÍ TELEFON	BAK,Trutnov	03/2015						
				příslušenství 5	KONCENTRÁTOR 8 SMYČEK						206	12/12/.....
02250000	OK	Y	20243	EZS, DOMÁCÍ TELEFON	BAK,Trutnov	03/2015						
				příslušenství 6	KONCENTRÁTOR 8 SMYČEK						207	12/12/.....
02250000	OK	Y	20243	EZS, DOMÁCÍ TELEFON	BAK,Trutnov	03/2015						
				příslušenství 7	KONCENTRÁTOR 8 SMYČEK						208	12/12/.....
02250000	OK	Y	20243	EZS, DOMÁCÍ TELEFON	BAK,Trutnov	03/2015						
				příslušenství 8	SPÍNACÍ ZDROJ						209	12/12/.....
02250000	OK	Y	20243	EZS, DOMÁCÍ TELEFON	BAK,Trutnov	03/2015						
				příslušenství 9	AKUMULÁTOR 12V						210	12/12/.....
02250000	OK	Y	20243	EZS, DOMÁCÍ TELEFON	BAK,Trutnov	03/2015						
				příslušenství 10	POCHYBOVÝ DETEKTOR						211	12/12/.....
02250000	OK	Y	20243	EZS, DOMÁCÍ TELEFON	BAK,Trutnov	03/2015						
				příslušenství 11	POCHYBOVÝ DETEKTOR						212	12/12/.....
02250000	OK	Y	20243	EZS, DOMÁCÍ TELEFON	BAK,Trutnov	03/2015						
				příslušenství 12	POCHYBOVÝ DETEKTOR						213	12/12/.....
02250000	OK	Y	20243	EZS, DOMÁCÍ TELEFON	BAK,Trutnov	03/2015						
				příslušenství 13	POCHYBOVÝ DETEKTOR						214	12/12/.....
02250000	OK	Y	20243	EZS, DOMÁCÍ TELEFON	BAK,Trutnov	03/2015						
				příslušenství 14	POCHYBOVÝ DETEKTOR						215	12/12/.....
02250000	OK	Y	20243	EZS, DOMÁCÍ TELEFON	BAK,Trutnov	03/2015						
				příslušenství 15	POCHYBOVÝ DETEKTOR						216	12/12/.....
02250000	OK	Y	20243	EZS, DOMÁCÍ TELEFON	BAK,Trutnov	03/2015						
				příslušenství 16	POCHYBOVÝ DETEKTOR						217	12/12/.....
02250000	OK	Y	20243	EZS, DOMÁCÍ TELEFON	BAK,Trutnov	03/2015						
				příslušenství 17	POCHYBOVÝ DETEKTOR						218	12/12/.....

Celkem na straně 9 : 24 položek

Členové DIK :
 Datum a podpis :

(OCH) Organizace : MAGISTRÁT MĚSTA HRADEC KRÁLOVÉ
 Inventura ke dni: 12. 5.2015
 Odbor : 326 Bilá věž
 Umístění : 326000 Bilá věž

list : 10
 datum: 12. 5.2015
 čas : 14:54:30

Účet	o e r	číslo	Název	Nomenklatura	Období zařaz.	Pořizovací cena	Oprávký účetní	Zůstatková cena	Opravná položka	Poř. čís.	Životnost Cz Zm Ks
02250000	DM Y	20243	EZS, DOMÁCÍ TELEFON	BAK,Trutnov	03/2015						
			příslušenství 18	POCHYBOVÝ DETEKTOR						219	12/12/.....
02250000	DM Y	20243	EZS, DOMÁCÍ TELEFON	BAK,Trutnov	03/2015						
			příslušenství 19	POCHYBOVÝ DETEKTOR						220	12/12/.....
02250000	DM Y	20243	EZS, DOMÁCÍ TELEFON	BAK,Trutnov	03/2015						
			příslušenství 20	POCHYBOVÝ DETEKTOR						221	12/12/.....
02250000	DM Y	20243	EZS, DOMÁCÍ TELEFON	BAK,Trutnov	03/2015						
			příslušenství 21	POCHYBOVÝ DETEKTOR						222	12/12/.....
02250000	DM Y	20243	EZS, DOMÁCÍ TELEFON	BAK,Trutnov	03/2015						
			příslušenství 22	POCHYBOVÝ DETEKTOR						223	12/12/.....
02250000	DM Y	20243	EZS, DOMÁCÍ TELEFON	BAK,Trutnov	03/2015						
			příslušenství 23	POCHYBOVÝ DETEKTOR						224	12/12/.....
02250000	DM Y	20243	EZS, DOMÁCÍ TELEFON	BAK,Trutnov	03/2015						
			příslušenství 24	POCHYBOVÝ DETEKTOR						225	12/12/.....
02250000	DM Y	20243	EZS, DOMÁCÍ TELEFON	BAK,Trutnov	03/2015						
			příslušenství 25	POCHYBOVÝ DETEKTOR						226	12/12/.....
02250000	DM Y	20243	EZS, DOMÁCÍ TELEFON	BAK,Trutnov	03/2015						
			příslušenství 26	AUDIODETEKTOR DUÁLNÍ						227	12/12/.....
02250000	DM Y	20243	EZS, DOMÁCÍ TELEFON	BAK,Trutnov	03/2015						
			příslušenství 27	AUDIODETEKTOR DUÁLNÍ						228	12/12/.....
02250000	DM Y	20243	EZS, DOMÁCÍ TELEFON	BAK,Trutnov	03/2015						
			příslušenství 28	AUDIODETEKTOR DUÁLNÍ						229	12/12/.....
02250000	DM Y	20243	EZS, DOMÁCÍ TELEFON	BAK,Trutnov	03/2015						
			příslušenství 29	AUDIODETEKTOR DUÁLNÍ						230	12/12/.....
02250000	DM Y	20243	EZS, DOMÁCÍ TELEFON	BAK,Trutnov	03/2015						
			příslušenství 30	AUDIODETEKTOR DUÁLNÍ						231	12/12/.....
02250000	DM Y	20243	EZS, DOMÁCÍ TELEFON	BAK,Trutnov	03/2015						
			příslušenství 31	AUDIODETEKTOR DUÁLNÍ						232	12/12/.....
02250000	DM Y	20243	EZS, DOMÁCÍ TELEFON	BAK,Trutnov	03/2015						
			příslušenství 32	AUDIODETEKTOR DUÁLNÍ						233	12/12/.....
02250000	DM Y	20243	EZS, DOMÁCÍ TELEFON	BAK,Trutnov	03/2015						
			příslušenství 33	AUDIODETEKTOR DUÁLNÍ						234	12/12/.....
02250000	DM Y	20243	EZS, DOMÁCÍ TELEFON	BAK,Trutnov	03/2015						
			příslušenství 34	DETEKTOR STROPNÍ A TŘÍŠT.SKL						235	12/12/.....
02250000	DM Y	20243	EZS, DOMÁCÍ TELEFON	BAK,Trutnov	03/2015						
			příslušenství 35	PŘIPOJENÍ K ÚSTŘEDNĚ						236	12/12/.....
02250000	DM Y	20243	EZS, DOMÁCÍ TELEFON	BAK,Trutnov	03/2015						
			příslušenství 36	DOMÁCÍ TELEFON						237	12/12/.....
02250000	DM Y	20244	SYSTÉM KAMEROVÝ	BAK,Trutnov	03/2015	115298	0	115298			
			příslušenství 1	KAMERA VČ.ZDROJE A KONEKTOR						238	5/ 5/.....
02250000	DM Y	20244	SYSTÉM KAMEROVÝ	BAK,Trutnov	03/2015						
			příslušenství 2	KAMERA VČ.ZDROJE A KONEKTORU						239	5/ 5/.....
02250000	DM Y	20244	SYSTÉM KAMEROVÝ	BAK,Trutnov	03/2015						
			příslušenství 3	KAMERA VČ.ZDROJE A KONEKTORU						240	5/ 5/.....
02250000	DM Y	20244	SYSTÉM KAMEROVÝ	BAK,Trutnov	03/2015						
			příslušenství 4	KAMERA VČ.ZDROJE A KONEKTORU						241	5/ 5/.....
02250000	DM Y	20244	SYSTÉM KAMEROVÝ	BAK,Trutnov	03/2015						
			příslušenství 5	KAMERA VČ.ZDROJE A KONEKTORU						242	5/ 5/.....

Celkem na straně 10 : 24 položek

115298

115298

Členové DK :
 Datum a podpis :

Odpovědný pracovník :
 Datum a podpis :

(OXM) Organizace : MAGISTRÁT MĚSTA HRADEC KRÁLOVÉ
 Inventura ke dni: 12. 5. 2015
 Odbor : 326 Bílá věž
 Umístění : 326000 Bílá věž

list : 11
 datum: 12. 5. 2015
 čas : 14:54:30

účet	ok	číslo	Název	Nomenklatura	Období začaz.	Popisovací cena	Oprávkový účetní	Zůstatková cena	Opravná položka	Poř. čís.	životnost Co Zb Zmn Ks
02250000	DM Y	20244	SYSTÉM KAMEROVÝ	BAK, Trutnov	03/2015						
			příslušenství 6	KAMERA VČ. ZDROJE A KONEKTORU						243	5/ 5/.....
02250000	DM Y	20244	SYSTÉM KAMEROVÝ	BAK, Trutnov	03/2015						
			příslušenství 7	KAMERA VČ. ZDROJE A KONEKTORU						244	5/ 5/.....
02250000	DM Y	20244	SYSTÉM KAMEROVÝ	BAK, Trutnov	03/2015						
			příslušenství 8	KAMERA VČ. ZDROJE A KONEKTORU						245	5/ 5/.....
02250000	DM Y	20244	SYSTÉM KAMEROVÝ	BAK, Trutnov	03/2015						
			příslušenství 9	KAMERA VČ. ZDROJE A KONEKTORU						246	5/ 5/.....
02250000	DM Y	20244	SYSTÉM KAMEROVÝ	BAK, Trutnov	03/2015						
			příslušenství 10	KAMERA VČ. ZDROJE A KONEKTORU						247	5/ 5/.....
02250000	DM Y	20244	SYSTÉM KAMEROVÝ	BAK, Trutnov	03/2015						
			příslušenství 11	KAMERA VČ. ZDROJE A KONEKTORU						248	5/ 5/.....
02250000	DM Y	20244	SYSTÉM KAMEROVÝ	BAK, Trutnov	03/2015						
			příslušenství 12	KAMERA VČ. ZDROJE A KONEKTORU						249	5/ 5/.....
02250000	DM Y	20244	SYSTÉM KAMEROVÝ	BAK, Trutnov	03/2015						
			příslušenství 13	ZAŘÍZENÍ ZÁZNAMOVÉ PRO 16 KA						250	5/ 5/.....
02250000	DM Y	20244	SYSTÉM KAMEROVÝ	BAK, Trutnov	03/2015						
			příslušenství 14	HARDDISK						251	5/ 5/.....
02250000	DM Y	20244	SYSTÉM KAMEROVÝ	BAK, Trutnov	03/2015						
			příslušenství 15	HARDDISK						252	5/ 5/.....
02250000	DM Y	20244	SYSTÉM KAMEROVÝ	BAK, Trutnov	03/2015						
			příslušenství 16	MONITOR LCD 15"						253	5/ 5/.....
02250000	DM Y	20244	SYSTÉM KAMEROVÝ	BAK, Trutnov	03/2015						
			příslušenství 17	MONITOR LCD 27"						254	5/ 5/.....
02250000	DM Y	20244	SYSTÉM KAMEROVÝ	BAK, Trutnov	03/2015						
			příslušenství 18	PŘEPĚŤOVÁ OCHRANA						255	5/ 5/.....
02250000	DM Y	20244	SYSTÉM KAMEROVÝ	BAK, Trutnov	03/2015						
			příslušenství 19	PŘEPĚŤOVÁ OCHRANA						256	5/ 5/.....
02250000	DM Y	20244	SYSTÉM KAMEROVÝ	BAK, Trutnov	03/2015						
			příslušenství 20	PŘEPĚŤOVÁ OCHRANA						257	5/ 5/.....
02250000	DM Y	20244	SYSTÉM KAMEROVÝ	BAK, Trutnov	03/2015						
			příslušenství 21	PŘEPĚŤOVÁ OCHRANA						258	5/ 5/.....
02250000	DM Y	20244	SYSTÉM KAMEROVÝ	BAK, Trutnov	03/2015						
			příslušenství 22	PŘEPĚŤOVÁ OCHRANA						259	5/ 5/.....
02250000	DM Y	20244	SYSTÉM KAMEROVÝ	BAK, Trutnov	03/2015						
			příslušenství 23	PŘEPĚŤOVÁ OCHRANA						260	5/ 5/.....
02250000	DM Y	20244	SYSTÉM KAMEROVÝ	BAK, Trutnov	03/2015						
			příslušenství 24	PŘEPĚŤOVÁ OCHRANA						261	5/ 5/.....
02250000	DM Y	20244	SYSTÉM KAMEROVÝ	BAK, Trutnov	03/2015						
			příslušenství 25	PŘEPĚŤOVÁ OCHRANA						262	5/ 5/.....
02250000	DM Y	20244	SYSTÉM KAMEROVÝ	BAK, Trutnov	03/2015						
			příslušenství 26	PŘEPĚŤOVÁ OCHRANA						263	5/ 5/.....
02250000	DM Y	20244	SYSTÉM KAMEROVÝ	BAK, Trutnov	03/2015						
			příslušenství 27	PŘEPĚŤOVÁ OCHRANA						264	5/ 5/.....
02250000	DM Y	20244	SYSTÉM KAMEROVÝ	BAK, Trutnov	03/2015						
			příslušenství 28	PŘEPĚŤOVÁ OCHRANA						265	5/ 5/.....
02250000	DM Y	20244	SYSTÉM KAMEROVÝ	BAK, Trutnov	03/2015						
			příslušenství 29	PŘEPĚŤOVÁ OCHRANA						266	5/ 5/.....

Celkem na straně 11 :	24 položek
Členové DIK :	
Datum a podpis :	

(DOM) Organizace : MAGISTRÁT MĚSTA HRADEC KRÁLOVÉ
 Inventura ke dni: 12. 5.2015
 Odbor : 326 Bílá věž
 Umístění : 326000 Bílá věž

list : 12
 datum: 12. 5.2015
 čas : 14:54:30

Účet	ob	číslo	Název	Nomenklatura	Období zač.	Polizovací cena	Oprávk. účetní	Zůstatková cena	Opravná položka	Poř. čís.	Životnost
										čís.	Ce 2b 5m Ks
02250000 DM Y		20244	SYSTÉM KAMEROVÝ	BAK, Trutnov	03/2015						
	příslušenství	30	PŘEPĚŤOVÁ OCHRANA							267	5/ 5/.....
02250000 DM Y		20244	SYSTÉM KAMEROVÝ	BAK, Trutnov	03/2015						
	příslušenství	31	PŘEPĚŤOVÁ OCHRANA							268	5/ 5/.....
02250000 DM Y		20244	SYSTÉM KAMEROVÝ	BAK, Trutnov	03/2015						
	příslušenství	32	PŘEPĚŤOVÁ OCHRANA							269	5/ 5/.....
02250000 DM Y		20244	SYSTÉM KAMEROVÝ	BAK, Trutnov	03/2015						
	příslušenství	33	PŘEPĚŤOVÁ OCHRANA							270	5/ 5/.....
02250000 DM Y		20244	SYSTÉM KAMEROVÝ	BAK, Trutnov	03/2015						
	příslušenství	34	PŘEPĚŤOVÁ OCHRANA							271	5/ 5/.....
02250000 DM Y		20244	SYSTÉM KAMEROVÝ	BAK, Trutnov	03/2015						
	příslušenství	35	PŘEPĚŤOVÁ OCHRANA							272	5/ 5/.....
02250000 DM Y		20244	SYSTÉM KAMEROVÝ	BAK, Trutnov	03/2015						
	příslušenství	36	PŘEPĚŤOVÁ OCHRANA							273	5/ 5/.....
02250000 DM Y		20244	SYSTÉM KAMEROVÝ	BAK, Trutnov	03/2015						
	příslušenství	37	PŘEPĚŤOVÁ OCHRANA							274	5/ 5/.....
02250000 DM Y		20244	SYSTÉM KAMEROVÝ	BAK, Trutnov	03/2015						
	příslušenství	38	PŘEPĚŤOVÁ OCHRANA							275	5/ 5/.....
02250000 DM Y		20244	SYSTÉM KAMEROVÝ	BAK, Trutnov	03/2015						
	příslušenství	39	PŘEPĚŤOVÁ OCHRANA							276	5/ 5/.....
02250000 DM Y		20244	SYSTÉM KAMEROVÝ	BAK, Trutnov	03/2015						
	příslušenství	40	PŘEPĚŤOVÁ OCHRANA							277	5/ 5/.....
02250000 DM Y		20244	SYSTÉM KAMEROVÝ	BAK, Trutnov	03/2015						
	příslušenství	41	PŘEPĚŤOVÁ OCHRANA							278	5/ 5/.....
02250000 DM Y		20244	SYSTÉM KAMEROVÝ	BAK, Trutnov	03/2015						
	příslušenství	42	PŘEPĚŤOVÁ OCHRANA							279	5/ 5/.....
02250000 DM Y		20244	SYSTÉM KAMEROVÝ	BAK, Trutnov	03/2015						
	příslušenství	43	PŘEPĚŤOVÁ OCHRANA							280	5/ 5/.....
02250000 DM Y		20244	SYSTÉM KAMEROVÝ	BAK, Trutnov	03/2015						
	příslušenství	44	PŘEPĚŤOVÁ OCHRANA							281	5/ 5/.....
02250000 DM Y		20244	SYSTÉM KAMEROVÝ	BAK, Trutnov	03/2015						
	příslušenství	45	PŘEPĚŤOVÁ OCHRANA							282	5/ 5/.....
02250000 DM Y		20244	SYSTÉM KAMEROVÝ	BAK, Trutnov	03/2015						
	příslušenství	46	PŘEPĚŤOVÁ OCHRANA							283	5/ 5/.....
02250000 DM Y		20244	SYSTÉM KAMEROVÝ	BAK, Trutnov	03/2015						
	příslušenství	47	PŘEPĚŤOVÁ OCHRANA							284	5/ 5/.....
02250000 DM Y		20244	SYSTÉM KAMEROVÝ	BAK, Trutnov	03/2015						
	příslušenství	48	KAMERA BAREVNÁ VČ. KONEKTORU							285	5/ 5/.....
02250000 DM Y		20244	SYSTÉM KAMEROVÝ	BAK, Trutnov	03/2015						
	příslušenství	49	KAMERA BAREVNÁ VČ. KONEKTORU							286	5/ 5/.....
02250000 DM Y		20244	SYSTÉM KAMEROVÝ	BAK, Trutnov	03/2015						
	příslušenství	50	KAMERA BAREVNÁ VČ. KONEKTORU							287	5/ 5/.....
02250000 DM Y		20244	SYSTÉM KAMEROVÝ	BAK, Trutnov	03/2015						
	příslušenství	51	KAMERA BAREVNÁ VČ. KONEKTORU							288	5/ 5/.....
02250000 DM Y		20244	SYSTÉM KAMEROVÝ	BAK, Trutnov	03/2015						
	příslušenství	52	VIDEO WEB SERVER 4-KANÁLOVÝ							289	5/ 5/.....
02250000 DM Y		20244	SYSTÉM KAMEROVÝ	BAK, Trutnov	03/2015						
	příslušenství	53	KAMERA VČ. ZDROJE A KONEKTORU							290	5/ 5/.....

Celkem na straně	12	1	24	položek		
Členové DIR :				Odpovědný pracovník :
Datum a podpis :				Datum a podpis :

Z/ORSOFT-grisu4_07 INVENTARIZAČNÍ SOUPIS DLOUHODOBŽHO MAJETKU A OPERATIVNÍ EVIDENCE DLE ODBORU A UMÍSTĚNÍ po účtech s příslušenstvím

(OCH) Organizaace : MAGISTRÁT MĚSTA HRADEC KRÁLOVÉ
 Inventura ke dni: 12. 5.2015
 Odbor : 326 B116 v42
 Umístění : 326000 B116 v42

list : 13
 datum: 12. 5.2015
 čas : 14:54:30

Účet	oe r	Číslo	Název	Nomenklatura	Období zařaz.	Pořizovací cena	Opřívky účetní	Zůstatková cena	Opřivní položka	Poř. Čís.	Životnost C e 3b 8m 8s
02250000	DM Y	20245	SYSTÉM KARTOVÝ, TURNIKETY, POKL	BAK, Trutnov	03/2015	506970	0	506970			
			příslušenství 1	POKLADNÍ A ŘÍDÍCÍ POČÍTAČ						291	5/ 5/.....
02250000	DM Y	20245	SYSTÉM KARTOVÝ, TURNIKETY, POKL	BAK, Trutnov	03/2015						
			příslušenství 2	PROGRAMOVÝ PŘÍRUKA PRO POKLA						292	5/ 5/.....
02250000	DM Y	20245	SYSTÉM KARTOVÝ, TURNIKETY, POKL	BAK, Trutnov	03/2015						
			příslušenství 3	MONITOR LCD 19"						293	5/ 5/.....
02250000	DM Y	20245	SYSTÉM KARTOVÝ, TURNIKETY, POKL	BAK, Trutnov	03/2015						
			příslušenství 4	PŘEVODNÍK						294	5/ 5/.....
02250000	DM Y	20245	SYSTÉM KARTOVÝ, TURNIKETY, POKL	BAK, Trutnov	03/2015						
			příslušenství 5	UPS 500 VA						295	5/ 5/.....
02250000	DM Y	20245	SYSTÉM KARTOVÝ, TURNIKETY, POKL	BAK, Trutnov	03/2015						
			příslušenství 6	TERMOVIZIČNÍ KAMERA						296	5/ 5/.....
02250000	DM Y	20245	SYSTÉM KARTOVÝ, TURNIKETY, POKL	BAK, Trutnov	03/2015						
			příslušenství 7	TISKÁRNA PARAGONOVÁ						297	5/ 5/.....
02250000	DM Y	20245	SYSTÉM KARTOVÝ, TURNIKETY, POKL	BAK, Trutnov	03/2015						
			příslušenství 8	ZÁSUVKA POKLADNÍ						298	5/ 5/.....
02250000	DM Y	20245	SYSTÉM KARTOVÝ, TURNIKETY, POKL	BAK, Trutnov	03/2015						
			příslušenství 9	SCANNER RUČNÍ						299	5/ 5/.....
02250000	DM Y	20245	SYSTÉM KARTOVÝ, TURNIKETY, POKL	BAK, Trutnov	03/2015						
			příslušenství 10	DISPLEJ ZÁKAZNICKÝ DVOURÁDKO						300	5/ 5/.....
02250000	DM Y	20245	SYSTÉM KARTOVÝ, TURNIKETY, POKL	BAK, Trutnov	03/2015						
			příslušenství 11	TURNIKET MONITOROVÝ 3-RAEMEII						301	5/ 5/.....
02250000	DM Y	20245	SYSTÉM KARTOVÝ, TURNIKETY, POKL	BAK, Trutnov	03/2015						
			příslušenství 12	TURNIKET MONITOROVÝ 3-RAEMEII						302	5/ 5/.....
02250000	DM Y	20245	SYSTÉM KARTOVÝ, TURNIKETY, POKL	BAK, Trutnov	03/2015						
			příslušenství 13	TURNIKET MONITOROVÝ 1-RAEMEII						303	5/ 5/.....
02250000	DM Y	20245	SYSTÉM KARTOVÝ, TURNIKETY, POKL	BAK, Trutnov	03/2015						
			příslušenství 14	TURNIKET MONITOROVÝ 1-RAEMEII						304	5/ 5/.....
02250000	DM Y	20245	SYSTÉM KARTOVÝ, TURNIKETY, POKL	BAK, Trutnov	03/2015						
			příslušenství 15	SNÍMAČ KARET						305	5/ 5/.....
02250000	DM Y	20245	SYSTÉM KARTOVÝ, TURNIKETY, POKL	BAK, Trutnov	03/2015						
			příslušenství 16	SNÍMAČ KARET						306	5/ 5/.....
02250000	DM Y	20245	SYSTÉM KARTOVÝ, TURNIKETY, POKL	BAK, Trutnov	03/2015						
			příslušenství 17	SNÍMAČ KARET						307	5/ 5/.....
02250000	DM Y	20245	SYSTÉM KARTOVÝ, TURNIKETY, POKL	BAK, Trutnov	03/2015						
			příslušenství 18	SNÍMAČ KARET						308	5/ 5/.....
02250000	DM Y	20253	SOUBOR VNITŘNÍHO VYBAVENÍ	BAK, Trutnov	04/2015	119349	0	119349			
			příslušenství 1	ŽIDLE KANCELÁŘSKÁ						309	20/20/.....
02250000	DM Y	20253	SOUBOR VNITŘNÍHO VYBAVENÍ	BAK, Trutnov	04/2015						
			příslušenství 2	ŽIDLE KANCELÁŘSKÁ						310	20/20/.....
02250000	DM Y	20253	SOUBOR VNITŘNÍHO VYBAVENÍ	BAK, Trutnov	04/2015						
			příslušenství 3	TISKÁRNA						311	20/20/.....
02250000	DM Y	20253	SOUBOR VNITŘNÍHO VYBAVENÍ	BAK, Trutnov	04/2015						
			příslušenství 4	STOJANY NA KATALOGY 8 KS						312	20/20/.....
02250000	DM Y	20253	SOUBOR VNITŘNÍHO VYBAVENÍ	BAK, Trutnov	04/2015						
			příslušenství 5	STOJANY NA POKLADY 6 KS						313	20/20/.....
02250000	DM Y	20253	SOUBOR VNITŘNÍHO VYBAVENÍ	BAK, Trutnov	04/2015						
			příslušenství 6	STŮL KONFERENČNÍ						314	20/20/.....

Celkem na straně 13 : 24 položek

Členové DDK :

Datum a podpis :

Z/ORSOFT-gr1u4_07 INVENTARIZAČNÍ SOUPIS DLOUHODOBĚHO MAJETKU A OPERATIVNÍ EVIDENCE DLE ODBORU A UMÍSTĚNÍ po účtech a příslušenstvím

(OCM) Organizace : MAGISTRÁT MĚSTA HRADEC KRÁLOVÉ
 Inventura ke dni: 12. 5.2015
 Odbor : 326 Bílá věž
 Umístění : 326000 Bílá věž

list : 14
 datum: 12. 5.2015
 čas : 14:54:30

Účet	ok r	číslo	Název	Nomenklatura	Období zařaz.	Pořizovací cena	Oprávký účetní	Zůstatková cena	Opravná položka	Boř. čís.	Životnost čís. zů zn	Kč
02250000	DM Y	20253	SOUBOR VNITŘNÍHO VYBAVENÍ	BAK, Trutnov	04/2015							
			příslušenství 7 KŘESLO							315	20/20/.....	
02250000	DM Y	20253	SOUBOR VNITŘNÍHO VYBAVENÍ	BAK, Trutnov	04/2015							
			příslušenství 8 KŘESLO							316	20/20/.....	
02250000	DM Y	20253	SOUBOR VNITŘNÍHO VYBAVENÍ	BAK, Trutnov	04/2015							
			příslušenství 9 KANCELÁŘSKÝ KONTEJNER							317	20/20/.....	
02250000	DM Y	20253	SOUBOR VNITŘNÍHO VYBAVENÍ	BAK, Trutnov	04/2015							
			příslušenství 10 LAVICE							318	20/20/.....	
Součet za účet : 02250000						9206239	0	9206239				
Součet za odbor : 326 Bílá věž												
a umístění : 326000 Bílá věž						9206239	0	9206239				
Celkem za odbor : 326 Bílá věž						9206239	0	9206239				

Celkem na straně 14 : 4 položky		
Členové DIK :	Odpovědný pracovník :	
Datum a podpis :	Datum a podpis :	

Příloha č. 2 k dodatku č. 8 NS č. 1821/2005 ze dne 24.8.2005

Rozpis plateb nájemného na rok 2015 Bílá věž

rok 2015	Výše nájmu bez DPH	DPH 21%	Výše nájmu s DPH	Datum splatnosti	DUZP
leden	86 164 Kč	18 094 Kč	104 258 Kč	15.01.15	01.01.15
únor	86 164 Kč	18 094 Kč	104 258 Kč	15.02.15	01.02.15
březen	86 164 Kč	18 094 Kč	104 258 Kč	15.03.15	01.03.15
duben	86 164 Kč	18 094 Kč	104 258 Kč	15.04.15	01.04.15
květen 1.-14.	38 912,77	8 171,68	47 084,46		
květen 15.-31.	71 014,66	14 913,08	85 927,74		
Květen celkem	109 927 Kč	23 085 Kč	133 012 Kč	31.05.15	15.05.15
červen	129 497 Kč	27 194 Kč	156 692 Kč	15.06.15	01.06.15
červenec	129 497 Kč	27 194 Kč	156 692 Kč	15.07.15	01.07.15
srpen	129 497 Kč	27 194 Kč	156 692 Kč	15.08.15	01.08.15
září	129 497 Kč	27 194 Kč	156 692 Kč	15.09.15	01.09.15
říjen	129 497 Kč	27 194 Kč	156 692 Kč	15.10.15	01.10.15
listopad	129 497 Kč	27 194 Kč	156 692 Kč	15.11.15	01.11.15
prosinec	129 497 Kč	27 194 Kč	156 692 Kč	15.12.15	01.12.15
Celkem	1 361 065 Kč	285 824 Kč	1 646 888 Kč		



Dodatek č. 9

K nájemní smlouvě č. 1821/2005 ze dne 24. 8. 2005

**I.
Smluvní strany**

1. Statutární město Hradec Králové

IČ 00268810, DIČ CZ00268810

se sídlem Československé armády 408, 502 00 Hradec Králové

zastoupené na základě vnitřních předpisů Ing. Milanem Brokešem, vedoucím odboru správy majetku města

b

(dále jen pronajímatel)

a

2. Hradecká kulturní a vzdělávací společnost s.r.o.

IČ 274728809, DIČ CZ27472809

se sídlem Československé armády 300, 500 03 Hradec Králové

zastoupená Miroslavem Francem, jednatelem společnosti

společnost vedená u rejstříkového soudu v Hradci Králové sp. zn. 20994

(dále jen nájemce)

Dne 24. 8. 2005 uzavřeli pronajímatel a nájemce nájemní smlouvu č. 1821/2005, ve znění dodatku č. 1 až 8 (dále jen „NS“) na užívání objektů, pozemků pod objekty, pozemků a nebytového prostoru, které jsou předmětem nájmu.

Smluvní strany uzavírají níže uvedeného dne, měsíce a roku v souladu s § 2302 a násl., z.č. 89/2012 Sb., občanský zákoník, v platném znění tento dodatek č. 9 k NS o nájmu prostoru sloužícího podnikání. Smluvní strany se dohodly na tomto dodatku č. 9, kterým se NS mění takto:

Článek 1

Předmět nájmu vymezený v článku I. NS se rozšiřuje o nebytový prostor č. 501 na Eliščině nábřeží čp. 626 na st. p. č. 352 v k. ú. Hradec Králové. Předmět nájmu se rozšiřuje také o movitý majetek, jehož soupis je nedílnou přílohou č. 1 tohoto dodatku č. 9 NS (dále jen „svěřený majetek“).

Článek 2

1. Čl. III. Odst. 1 NS se ruší a nahrazuje se ustanovením tohoto znění:

Nájemné za užívání předmětu nájmu (s výjimkou roku 2015) se stanoví dohodou ve výši 2.636.968,- Kč. Rok (slovy: dvěmilionyšestsetřicetšesttisícdevětsetšedesátosm korun českých) bez DPH. K uvedené částce se připočítává DPH ve výši dle obecně závazných předpisů.

2. Čl. III. Odst. 2 NS se ruší a nahrazuje se ustanovením tohoto znění:

Nájemné je splatné v měsíčních splátkách ve výši 219.747 Kč bez DPH, cena včetně 21% DPH činí 265.894 Kč, na účet pronajímatele vedený u Komerční banky, a.s., č. účtu 1222-426511/100, variabilní symbol 9410182105. Splátka nájemného musí být uhrazena vždy do 15. dne příslušného kalendářního měsíce.

3. Čl. III. Odst. 3 NS se ruší a nahrazuje se ustanovením tohoto znění:

Smluvní strany se dohodly, že nájemné za rok 2015 činí 1.722.063 Kč bez DPH (slovy: jedenmilionsedmsetdvacetdvatisícšedesáttřikoron českých). K uvedené částce se připočítává DPH ve výši dle obecně závazných právních předpisů. Nájemné za období od ledna 2015 do dubna 2015 je splatné v měsíčních splátkách ve výši 86.164 Kč bez DPH, cena včetně 21% DPH činí 104.258 Kč. Nájemné za období květen 2015 činí 109.927 Kč bez DPH, cena včetně 21% DPH činí 133.012 Kč. Nájemné za období od června 2015 do srpna 2015 je splatné v měsíčních splátkách ve výši 129.497 Kč bez DPH, cena včetně 21% DPH činí 156.692 Kč. Nájemné za období od září 2015 do prosince 2015 je splatné v měsíčních splátkách ve výši 219.747 Kč bez DPH, cena včetně 21% DPH činí 265.894 Kč. Smluvní strany konstatují, že splátky za měsíce leden-srpen 2015 již nájemce uhradil před uzavřením tohoto dodatku. Přehledná tabulka rozpisu plateb nájemného za rok 2015 je nedílnou přílohou č. 2 tohoto dodatku č. 9 k NS.

Článek 3

1. Čl. IV. NS se doplňuje o odst. č. 11 ve znění:

Nájemce je povinen provádět servisní činnost na pronajatém majetku tak, aby byly zachovány záruční lhůty.

Článek 4

Ostatní ujednání smlouvy č. 1821/2005, ve znění pozdějších dodatků, tímto dodatkem nedotčená zůstávají beze změny.

Tento dodatek k nájemní smlouvě se uzavírá na základě Usnesení RM/2015/829 přijatého na jednání Rady města Hradec Králové dne 14. 7. 2015.

Záměr města Hradec Králové pronajmout nebytový prostor č. 501 na Eliščině nábřeží čp. 626 na st. p. č. 352 v k. ú. Hradec Králové, byl zveřejněn na úřední desce magistrátu města od 6. 5. 2015 do 25. 5. 2015.

Smluvní strany prohlašují, že tato smlouva byla sepsána podle jejich pravé a svobodné vůle, určitě, vážně, srozumitelně, nikoliv v tísní a za nápadně nevýhodných podmínek a že s jejím obsahem souhlasí.

Dodatek č. 9 k NS je vyhotoven ve 4 stejnopisech s platností originálu, z nichž každá strana obdrží 2 výtisky.

Tento dodatek č. 9 vstupuje v platnost a účinnost dnem podpisu obou stran.

V Hradci Králové dne 1. 9. 2015

.....

pronajímatel

V Hradci Králové dne 1. 9. 2015



nájemce



(00K) Organizace : MAGISTRÁT MĚSTA HRADEC KRÁLOVÉ
 Inventura ke dni: 2.10.2015
 Odbor : 329 Infocentrum HK
 Umístění : 325000 Infocentrum HK

list : 1
 datum: 2.10.2015
 čas : 13:18:36

Účet	DM	D	Inventární	Období	Přifazovací	Oprávkový	Zůstatková	Opravná	Poř. čísla	Životnost
číslo	číslo	název	klasifikace	zač.	cena	účetní	cena	položka	čís.	Ce Zb Znn Ke
01310000	DM Y	1231290	SOFTWARE - SOUBOR	MATEX HK	09/2015	362000	0	362000		
	příslušenství	1	INFORMAČNÍ SYSTÉM E-SHOPEM						1	3/ 3/.....
01310000	DM Y	1231290	SOFTWARE - SOUBOR	MATEX HK	09/2015					
	příslušenství	2	LICENCE PRO KIOSKOVÝ REŽIM						2	3/ 3/.....
01310000	DM Y	1231290	SOFTWARE - SOUBOR	MATEX HK	09/2015					
	příslušenství	3	LICENCE PRO KIOSKOVÝ REŽIM						3	3/ 3/.....
01310000	DM Y	1231290	SOFTWARE - SOUBOR	MATEX HK	09/2015					
	příslušenství	4	LICENCE PRO KIOSKOVÝ REŽIM						4	3/ 3/.....
01310000	DM Y	1231290	SOFTWARE - SOUBOR	MATEX HK	09/2015					
	příslušenství	5	LICENCE PRO KIOSKOVÝ REŽIM						5	3/ 3/.....
01310000	DM Y	1231290	SOFTWARE - SOUBOR	MATEX HK	09/2015					
	příslušenství	6	LICENCE PRO KIOSKOVÝ REŽIM						6	3/ 3/.....
01310000	DM Y	1231290	SOFTWARE - SOUBOR	MATEX HK	09/2015					
	příslušenství	7	LICENCE PRO KIOSKOVÝ REŽIM						7	3/ 3/.....
01310000	DM Y	1231290	SOFTWARE - SOUBOR	MATEX HK	09/2015					
	příslušenství	8	LICENCE PRO KIOSKOVÝ REŽIM						8	3/ 3/.....
01310000	DM Y	1231290	SOFTWARE - SOUBOR	MATEX HK	09/2015					
	příslušenství	9	LICENCE PRO KIOSKOVÝ REŽIM						9	3/ 3/.....
01310000	DM Y	1231290	SOFTWARE - SOUBOR	MATEX HK	09/2015					
	příslušenství	10	REZERVAČNÍ PĚTIBŮRNÍ SYSTÉM						10	3/ 3/.....
Součet za účet : 01310000						362000	0	362000		
<hr/>										
01910000	DM Y	1231289	GRAFICKÝ OBSAH-NAUČNÝ PŮRÁD	MATEX HK	09/2015	175000	0	175000		
Součet za účet : 01910000						175000	0	175000		
<hr/>										
02250000	DM Y	20258	VZDUCHOTECHNIKA A CHLAZENÍ	MateX, HK	06/2015	906828	0	906828		
	příslušenství	1	JEDNOTKA PARAPETNÍ CIKRUL.3,						12	20/20/.....
02250000	DM Y	20258	VZDUCHOTECHNIKA A CHLAZENÍ	MateX, HK	06/2015					
	příslušenství	2	JEDNOTKA PARAPETNÍ CIKRUL.3,						13	20/20/.....
02250000	DM Y	20258	VZDUCHOTECHNIKA A CHLAZENÍ	MateX, HK	06/2015					
	příslušenství	3	JEDNOTKA PARAPETNÍ CIKRUL.3,						14	20/20/.....
02250000	DM Y	20258	VZDUCHOTECHNIKA A CHLAZENÍ	MateX, HK	06/2015					
	příslušenství	4	JEDNOTKA PARAPETNÍ CIKRUL.3,						15	20/20/.....
02250000	DM Y	20258	VZDUCHOTECHNIKA A CHLAZENÍ	MateX, HK	06/2015					
	příslušenství	5	JEDNOTKA PARAPETNÍ CIKRUL.6,						16	20/20/.....
02250000	DM Y	20258	VZDUCHOTECHNIKA A CHLAZENÍ	MateX, HK	06/2015					
	příslušenství	6	JEDNOTKA PARAPETNÍ CIKRUL.6,						17	20/20/.....
02250000	DM Y	20258	VZDUCHOTECHNIKA A CHLAZENÍ	MateX, HK	06/2015					
	příslušenství	7	JEDNOTKA PARAPETNÍ CIKRUL.6,						18	20/20/.....
02250000	DM Y	20258	VZDUCHOTECHNIKA A CHLAZENÍ	MateX, HK	06/2015					
	příslušenství	8	JEDNOTKA PARAPETNÍ CIKRUL.6,						19	20/20/.....
02250000	DM Y	20258	VZDUCHOTECHNIKA A CHLAZENÍ	MateX, HK	06/2015					
	příslušenství	9	JEDNOTKA VZT PŘÍVOCHĚ-OVODN						20	20/20/.....
02250000	DM Y	20258	VZDUCHOTECHNIKA A CHLAZENÍ	MateX, HK	06/2015					
	příslušenství	10	KLONA DVEŘNÍ VZDUCHOVÁ						21	20/20/.....

Celkem na straně 1 : 21 položek

1443828

1443828

Iva Šeivlová

Členové DIK :

Odpovědný pracovník :

Datum a podpis :

Datum a podpis :

[00M] Organizace : MAGISTRÁT MĚSTA HRADEC KRÁLOVÉ
 Inventura ke dni: 2.10.2015
 Odbor : 329 Infocentrum HK
 Umístění : 329000 Infocentrum HK

list : 2
 datum: 2.10.2015
 čas : 13:18:36

Účet	DM Y	os r	číslo	Název	Nomenklatura	Období zařaz.	Popisovací cena	Oprávkový účetní	Zůstatková cena	Opravná položka	Poř. čis.	Životnost Ce žb 3nn	Ks
02250000	DM Y		20258	VZDUCHOTECHNIKA A CHLAZENÍ	Matex, HK	06/2015					22	20/20/.....	
		příslušenství	11	CLONA DVEŘNÍ VZDUCHOVÁ									
02250000	DM Y		20258	VZDUCHOTECHNIKA A CHLAZENÍ	Matex, HK	06/2015					23	20/20/.....	
		příslušenství	12	CHILLER BEZ KONDENZÁTORŮ									
02250000	DM Y		20250	VZDUCHOTECHNIKA A CHLAZENÍ	Matex, HK	06/2015					24	20/20/.....	
		příslušenství	13	KONDENZÁTOR CHLAZENÝ VZDUCHE									
02250000	DM Y		20258	VZDUCHOTECHNIKA A CHLAZENÍ	Matex, HK	06/2015					25	20/20/.....	
		příslušenství	14	KONDENZÁTOR CHLAZENÝ VZDUCHE									
02250000	DM Y		20258	VZDUCHOTECHNIKA A CHLAZENÍ	Matex, HK	06/2015					26	20/20/.....	
		příslušenství	15	JEDNOTKA PODSTROPNÍ VNITŘNÍ									
02250000	DM Y		20258	VZDUCHOTECHNIKA A CHLAZENÍ	Matex, HK	06/2015					27	20/20/.....	
		příslušenství	16	JEDNOTKA KLIMATIZAČNÍ VENKOV									
02250000	DM Y		20258	VZDUCHOTECHNIKA A CHLAZENÍ	Matex, HK	06/2015					28	20/20/.....	
		příslušenství	17	JEDNOTKA KLIMATIZAČNÍ VENKOV									
02250000	DM Y		20258	VZDUCHOTECHNIKA A CHLAZENÍ	Matex, HK	06/2015					29	20/20/.....	
		příslušenství	18	JEDNOTKA KLIMATIZAČNÍ VNITŘNÍ									
02250000	DM Y		20258	VZDUCHOTECHNIKA A CHLAZENÍ	Matex, HK	06/2015					30	20/20/.....	
		příslušenství	19	JEDNOTKA KLIMATIZAČNÍ VNITŘNÍ									
02250000	DM Y		20275	KIOSKY, HORIZ. DISPL. + VENK. KIOSK	Matex, HK	07/2015	1961780	0	1961780		31	8/ 8/.....	
		příslušenství	1	DISPLEJ VYSOKOSVÍTVÝ PROFI									
02250000	DM Y		20275	KIOSKY, HORIZ. DISPL. + VENK. KIOSK	Matex, HK	07/2015					32	8/ 8/.....	
		příslušenství	2	DISPLEJ VYSOKOSVÍTVÝ PROFI									
02250000	DM Y		20275	KIOSKY, HORIZ. DISPL. + VENK. KIOSK	Matex, HK	07/2015					33	8/ 8/.....	
		příslušenství	3	FÓLIE DOTYKOVÁ 55"									
02250000	DM Y		20275	KIOSKY, HORIZ. DISPL. + VENK. KIOSK	Matex, HK	07/2015					34	8/ 8/.....	
		příslušenství	4	FÓLIE DOTYKOVÁ 55"									
02250000	DM Y		20275	KIOSKY, HORIZ. DISPL. + VENK. KIOSK	Matex, HK	07/2015					35	8/ 8/.....	
		příslušenství	5	BOX NA DISPLEJ SE SKLEM									
02250000	DM Y		20275	KIOSKY, HORIZ. DISPL. + VENK. KIOSK	Matex, HK	07/2015					36	8/ 8/.....	
		příslušenství	6	BOX NA DISPLEJ SE SKLEM									
02250000	DM Y		20275	KIOSKY, HORIZ. DISPL. + VENK. KIOSK	Matex, HK	07/2015					37	8/ 8/.....	
		příslušenství	7	PC PLAYER									
02250000	DM Y		20275	KIOSKY, HORIZ. DISPL. + VENK. KIOSK	Matex, HK	07/2015					38	8/ 8/.....	
		příslušenství	8	PC PLAYER									
02250000	DM Y		20275	KIOSKY, HORIZ. DISPL. + VENK. KIOSK	Matex, HK	07/2015					39	8/ 8/.....	
		příslušenství	9	DISPLEJ PROFI 60"									
02250000	DM Y		20275	KIOSKY, HORIZ. DISPL. + VENK. KIOSK	Matex, HK	07/2015					40	8/ 8/.....	
		příslušenství	10	DISPLEJ PROFI 60"									
02250000	DM Y		20275	KIOSKY, HORIZ. DISPL. + VENK. KIOSK	Matex, HK	07/2015					41	8/ 8/.....	
		příslušenství	11	DISPLEJ PROFI 60"									
02250000	DM Y		20275	KIOSKY, HORIZ. DISPL. + VENK. KIOSK	Matex, HK	07/2015					42	8/ 8/.....	
		příslušenství	12	DISPLEJ PROFI 60"									
02250000	DM Y		20275	KIOSKY, HORIZ. DISPL. + VENK. KIOSK	Matex, HK	07/2015					43	8/ 8/.....	
		příslušenství	13	DISPLEJ PROFI 60"									
02250000	DM Y		20275	KIOSKY, HORIZ. DISPL. + VENK. KIOSK	Matex, HK	07/2015					44	8/ 8/.....	
		příslušenství	14	DISPLEJ PROFI 60"									
02250000	DM Y		20275	KIOSKY, HORIZ. DISPL. + VENK. KIOSK	Matex, HK	07/2015					45	8/ 8/.....	
		příslušenství	15	FÓLIE DOTYKOVÁ 60"									

Celkem na straně	2	:	24	položek	1961780	1961780	
Členové DIK :					Odpovědný pracovník :
Datum a podpis :					Datum a podpis :

Iva Ševcuková

{OOH} Organizace : MAGISTRÁT MĚSTA HRADEC KRÁLOVÉ
 Inventura ke dni: 2.10.2015
 Odbor : 329 Infocentrum HK
 Umístění : 329000 Infocentrum HK

list : 3
 datum: 2.10.2015
 čas : 13:18:36

Účet	EM D Inventurní	oe r	číslo	Název	Nomenklatura	Období	Popisovací	Oprávkový	Zůstatková	Opravná	Poř.	Životnost
						zařaz.	cena	účetní	cena	položka	čís.	Ce 2b 3m 6a
02250000 EM Y			20275	KIOSKY, HORIZ. DISPL. +VENK. KIOSK	Matex, HK	07/2015					46	8/ 8/.....
	příslušenství	16		FÓLIE DOTYKOVÁ 60"								
02250000 EM Y			20275	KIOSKY, HORIZ. DISPL. +VENK. KIOSK	Matex, HK	07/2015					47	8/ 8/.....
	příslušenství	17		FÓLIE DOTYKOVÁ 60"								
02250000 EM Y			20275	KIOSKY, HORIZ. DISPL. +VENK. KIOSK	Matex, HK	07/2015					48	8/ 8/.....
	příslušenství	18		FÓLIE DOTYKOVÁ 60"								
02250000 EM Y			20275	KIOSKY, HORIZ. DISPL. +VENK. KIOSK	Matex, HK	07/2015					49	8/ 8/.....
	příslušenství	19		FÓLIE DOTYKOVÁ 60"								
02250000 EM Y			20275	KIOSKY, HORIZ. DISPL. +VENK. KIOSK	Matex, HK	07/2015					50	8/ 8/.....
	příslušenství	20		FÓLIE DOTYKOVÁ 60"								
02250000 EM Y			20275	KIOSKY, HORIZ. DISPL. +VENK. KIOSK	Matex, HK	07/2015					51	8/ 8/.....
	příslušenství	21		KONTRUKCE RÁMOVÁ Z JACKLU								
02250000 EM Y			20275	KIOSKY, HORIZ. DISPL. +VENK. KIOSK	Matex, HK	07/2015					52	8/ 8/.....
	příslušenství	22		KONTRUKCE RÁMOVÁ Z JACKLU								
02250000 EM Y			20275	KIOSKY, HORIZ. DISPL. +VENK. KIOSK	Matex, HK	07/2015					53	8/ 8/.....
	příslušenství	23		KONTRUKCE RÁMOVÁ Z JACKLU								
02250000 EM Y			20275	KIOSKY, HORIZ. DISPL. +VENK. KIOSK	Matex, HK	07/2015					54	8/ 8/.....
	příslušenství	24		KONTRUKCE RÁMOVÁ Z JACKLU								
02250000 EM Y			20275	KIOSKY, HORIZ. DISPL. +VENK. KIOSK	Matex, HK	07/2015					55	8/ 8/.....
	příslušenství	25		KONTRUKCE RÁMOVÁ Z JACKLU								
02250000 EM Y			20275	KIOSKY, HORIZ. DISPL. +VENK. KIOSK	Matex, HK	07/2015					56	8/ 8/.....
	příslušenství	26		KONTRUKCE RÁMOVÁ Z JACKLU								
02250000 EM Y			20275	KIOSKY, HORIZ. DISPL. +VENK. KIOSK	Matex, HK	07/2015					57	8/ 8/.....
	příslušenství	27		PLAYER ZODOLNĚNÝ ACROSSER								
02250000 EM Y			20275	KIOSKY, HORIZ. DISPL. +VENK. KIOSK	Matex, HK	07/2015					58	8/ 8/.....
	příslušenství	28		PLAYER ZODOLNĚNÝ ACROSSER								
02250000 EM Y			20275	KIOSKY, HORIZ. DISPL. +VENK. KIOSK	Matex, HK	07/2015					59	8/ 8/.....
	příslušenství	29		PLAYER ZODOLNĚNÝ ACROSSER								
02250000 EM Y			20275	KIOSKY, HORIZ. DISPL. +VENK. KIOSK	Matex, HK	07/2015					60	8/ 8/.....
	příslušenství	30		PLAYER ZODOLNĚNÝ ACROSSER								
02250000 EM Y			20275	KIOSKY, HORIZ. DISPL. +VENK. KIOSK	Matex, HK	07/2015					61	8/ 8/.....
	příslušenství	31		PLAYER ZODOLNĚNÝ ACROSSER								
02250000 EM Y			20275	KIOSKY, HORIZ. DISPL. +VENK. KIOSK	Matex, HK	07/2015					62	8/ 8/.....
	příslušenství	32		PLAYER ZODOLNĚNÝ ACROSSER								
02250000 EM Y			20275	KIOSKY, HORIZ. DISPL. +VENK. KIOSK	Matex, HK	07/2015					63	8/ 8/.....
	příslušenství	33		TERHOTISKÁRNA ZEBRA								
02250000 EM Y			20275	KIOSKY, HORIZ. DISPL. +VENK. KIOSK	Matex, HK	07/2015					64	8/ 8/.....
	příslušenství	34		TERHOTISKÁRNA ZEBRA								
02250000 EM Y			20275	KIOSKY, HORIZ. DISPL. +VENK. KIOSK	Matex, HK	07/2015					65	8/ 8/.....
	příslušenství	35		TERHOTISKÁRNA ZEBRA								
02250000 EM Y			20275	KIOSKY, HORIZ. DISPL. +VENK. KIOSK	Matex, HK	07/2015					66	8/ 8/.....
	příslušenství	36		TERHOTISKÁRNA ZEBRA								
02250000 EM Y			20275	KIOSKY, HORIZ. DISPL. +VENK. KIOSK	Matex, HK	07/2015					67	8/ 8/.....
	příslušenství	37		TERHOTISKÁRNA ZEBRA								
02250000 EM Y			20275	KIOSKY, HORIZ. DISPL. +VENK. KIOSK	Matex, HK	07/2015					68	8/ 8/.....
	příslušenství	38		TERHOTISKÁRNA ZEBRA								
02250000 EM Y			20275	KIOSKY, HORIZ. DISPL. +VENK. KIOSK	Matex, HK	07/2015					69	8/ 8/.....
	příslušenství	39		POUZDRO S DRŽÁKEM ZEBRA								

Celkem na straně 3 : 24 položek

Číselná OIK :

Odpovědný pracovník :

Iva Ševcová

(00M) Organizace : MAGISTRÁT MĚSTA HRADEC KRÁLOVÉ
 Inventura ka dni: 2.10.2015
 Odbor : 329 Infocentrum HK
 Umístění : 329000 Infocentrum HK

list : 4
 datum: 2.10.2015
 čas : 13:18:36

IM D Inventurní		Období	Pořizovací	Oprávk	Zůstatková	Opravná	PoE.	Životnost						
Účet	oc r	číslo	Název	Nomenklatura	zařez.	cena	účetní	cena	položka	čís.	Ce	Zb	Zm	Ks
02250000	DM Y	20275	KIOSKY,HORIZ.DISPL.+VENK.KIOSK	Matex,HK	07/2015									
	příslušenství	40	POUZDRO S DRŽÁKEM ZEBRA							70	8/	8/	
02250000	DM Y	20275	KIOSKY,HORIZ.DISPL.+VENK.KIOSK	Matex,HK	07/2015									
	příslušenství	41	POUZDRO S DRŽÁKEM ZEBRA							71	8/	8/	
02250000	DM Y	20275	KIOSKY,HORIZ.DISPL.+VENK.KIOSK	Matex,HK	07/2015									
	příslušenství	42	POUZDRO S DRŽÁKEM ZEBRA							72	8/	8/	
02250000	DM Y	20275	KIOSKY,HORIZ.DISPL.+VENK.KIOSK	Matex,HK	07/2015									
	příslušenství	43	POUZDRO S DRŽÁKEM ZEBRA							73	8/	8/	
02250000	DM Y	20275	KIOSKY,HORIZ.DISPL.+VENK.KIOSK	Matex,HK	07/2015									
	příslušenství	44	POUZDRO S DRŽÁKEM ZEBRA							74	8/	8/	
02250000	DM Y	20276	VIDEOSTĚNY	Matex,HK	07/2015	4497700		0	4497700					
	příslušenství	1	DISPLEJ BEZRÁMEČKOVÝ PROFI 6							75	8/	8/	
02250000	DM Y	20276	VIDEOSTĚNY	Matex,HK	07/2015									
	příslušenství	2	DISPLEJ BEZRÁMEČKOVÝ PROFI 6							76	8/	8/	
02250000	DM Y	20276	VIDEOSTĚNY	Matex,HK	07/2015									
	příslušenství	3	DISPLEJ BEZRÁMEČKOVÝ PROFI 6							77	8/	8/	
02250000	DM Y	20276	VIDEOSTĚNY	Matex,HK	07/2015									
	příslušenství	4	DISPLEJ BEZRÁMEČKOVÝ PROFI 6							78	8/	8/	
02250000	DM Y	20276	VIDEOSTĚNY	Matex,HK	07/2015									
	příslušenství	5	DISPLEJ BEZRÁMEČKOVÝ PROFI 6							79	8/	8/	
02250000	DM Y	20276	VIDEOSTĚNY	Matex,HK	07/2015									
	příslušenství	6	DISPLEJ BEZRÁMEČKOVÝ PROFI 6							80	8/	8/	
02250000	DM Y	20276	VIDEOSTĚNY	Matex,HK	07/2015									
	příslušenství	7	DISPLEJ BEZRÁMEČKOVÝ PROFI 6							81	8/	8/	
02250000	DM Y	20276	VIDEOSTĚNY	Matex,HK	07/2015									
	příslušenství	8	DISPLEJ BEZRÁMEČKOVÝ PROFI 6							82	8/	8/	
02250000	DM Y	20276	VIDEOSTĚNY	Matex,HK	07/2015									
	příslušenství	9	DISPLEJ BEZRÁMEČKOVÝ PROFI 6							83	8/	8/	
02250000	DM Y	20276	VIDEOSTĚNY	Matex,HK	07/2015									
	příslušenství	10	DISPLEJ BEZRÁMEČKOVÝ PROFI 6							84	8/	8/	
02250000	DM Y	20276	VIDEOSTĚNY	Matex,HK	07/2015									
	příslušenství	11	DISPLEJ BEZRÁMEČKOVÝ PROFI 6							85	8/	8/	
02250000	DM Y	20276	VIDEOSTĚNY	Matex,HK	07/2015									
	příslušenství	12	DISPLEJ BEZRÁMEČKOVÝ PROFI 6							86	8/	8/	
02250000	DM Y	20276	VIDEOSTĚNY	Matex,HK	07/2015									
	příslušenství	13	DISPLEJ BEZRÁMEČKOVÝ PROFI 6							87	8/	8/	
02250000	DM Y	20276	VIDEOSTĚNY	Matex,HK	07/2015									
	příslušenství	14	DISPLEJ BEZRÁMEČKOVÝ PROFI 6							88	8/	8/	
02250000	DM Y	20276	VIDEOSTĚNY	Matex,HK	07/2015									
	příslušenství	15	DISPLEJ BEZRÁMEČKOVÝ PROFI 6							89	8/	8/	
02250000	DM Y	20276	VIDEOSTĚNY	Matex,HK	07/2015									
	příslušenství	16	DISPLEJ BEZRÁMEČKOVÝ PROFI 6							90	8/	8/	
02250000	DM Y	20276	VIDEOSTĚNY	Matex,HK	07/2015									
	příslušenství	17	DISPLEJ BEZRÁMEČKOVÝ PROFI 6							91	8/	8/	
02250000	DM Y	20276	VIDEOSTĚNY	Matex,HK	07/2015									
	příslušenství	18	DISPLEJ BEZRÁMEČKOVÝ PROFI 6							92	8/	8/	
02250000	DM Y	20276	VIDEOSTĚNY	Matex,HK	07/2015									
	příslušenství	19	KONSTRUKCE PRO BEZRÁH.DISPLE							93	8/	8/	

Celkem na straně	4	:	24	položek	4497700	4497700
Členové DIX	:				Odpovědný pracovník	: Iva Ševlová
Datum a podpis	:				Datum a podpis	:

(0001) Organizace : MAGISTRÁT MĚSTA HRADEC KRÁLOVÉ
 Inventura ke dni: 2.10.2015
 Odbor : 329 Infocentrum HK
 Umístění : 329000 Infocentrum HK

list : 5

datum: 2.10.2015

čas : 13:18:36

Účet	DM Y	Inv. číslo	Název	Nomenklatura	Období zač.	Požizovací cena	Oprávk. účetní	Zůstatková cena	Opravná položka	Poř. čís.	Životnost	Žm	Ks
02250000	DM Y	20276	VIDEOSTĚNY	Matek, HK	07/2015								
	příslušenství	20	KONSTRUKCE PRO BEZRÁM. DISPLEJ							94	8/ 8/.....		
02250000	DM Y	20276	VIDEOSTĚNY	Matek, HK	07/2015								
	příslušenství	21	RÁM DOTYKOVÝ IR							95	8/ 8/.....		
02250000	DM Y	20276	VIDEOSTĚNY	Matek, HK	07/2015								
	příslušenství	22	RÁM DOTYKOVÝ IR							96	8/ 8/.....		
02250000	DM Y	20276	VIDROSTĚNY	Matek, HK	07/2015								
	příslušenství	23	SKLO BEZPEČNOSTNÍ VRSTVENÉ							97	8/ 8/.....		
02250000	DM Y	20276	VIDEOSTĚNY	Matek, HK	07/2015								
	příslušenství	24	SKLO BEZPEČNOSTNÍ VRSTVENÉ							98	8/ 8/.....		
02250000	DM Y	20276	VIDEOSTĚNY	Matek, HK	07/2015								
	příslušenství	25	VIDEOSERVER 4U WESTEK							99	8/ 8/.....		
02250000	DM Y	20276	VIDEOSTĚNY	Matek, HK	07/2015								
	příslušenství	26	VIDEOSERVER 4U WESTEK							100	8/ 8/.....		
02250000	DM Y	20276	VIDEOSTĚNY	Matek, HK	07/2015								
	příslušenství	27	DVB-T TUNER							101	8/ 8/.....		
02250000	DM Y	20276	VIDEOSTĚNY	Matek, HK	07/2015								
	příslušenství	28	DVB-T TUNER							102	8/ 8/.....		
02250000	DM Y	20277	KOULE PROJEKČNÍ	Matek, HK	07/2015	4699900	0	4699900					
	příslušenství	1	PROJEKTOR S OBJEKTIVOU							103	8/ 8/.....		
02250000	DM Y	20277	KOULE PROJEKČNÍ	Matek, HK	07/2015								
	příslušenství	2	SYSTÉM ZDVIHOVÝ							104	8/ 8/.....		
02250000	DM Y	20277	KOULE PROJEKČNÍ	Matek, HK	07/2015								
	příslušenství	3	PLOCHA PROJEKČNÍ, KUL. AKRYLÁT.							105	8/ 8/.....		
02250000	DM Y	20277	KOULE PROJEKČNÍ	Matek, HK	07/2015								
	příslušenství	4	POČÍTAČ PRO APLIKACE+SR+OBSA							106	8/ 8/.....		
02250000	DM Y	20277	KOULE PROJEKČNÍ	Matek, HK	07/2015								
	příslušenství	5	POČÍTAČ PRO APLIKACE+SR+OBSA							107	8/ 8/.....		
02250000	DM Y	20277	KOULE PROJEKČNÍ	Matek, HK	07/2015								
	příslušenství	6	DISPLEJ INTERAKTIVNÍ PŘÍDAVN							108	8/ 8/.....		
02250000	DM Y	20277	KOULE PROJEKČNÍ	Matek, HK	07/2015								
	příslušenství	7	STOJAN PODLAHOVÝ PRO DISPLEJ							109	8/ 8/.....		
02250000	DM Y	20277	KOULE PROJEKČNÍ	Matek, HK	07/2015								
	příslušenství	8	SADA VYSÍLAČE A PŘIJÍMAČE DV							110	8/ 8/.....		
02250000	DM Y	20277	KOULE PROJEKČNÍ	Matek, HK	07/2015								
	příslušenství	9	SADA VYSÍLAČE A PŘIJÍMAČE DV							111	8/ 8/.....		
02250000	DM Y	20277	KOULE PROJEKČNÍ	Matek, HK	07/2015								
	příslušenství	10	SADA VYSÍLAČE A PŘIJÍMAČE US							112	8/ 8/.....		
02250000	DM Y	20278	OZVUČENÍ	MATEK, HK	07/2015	528180	0	528180					
	příslušenství	1	PROCESSOR DSP							113	8/ 8/.....		
02250000	DM Y	20278	OZVUČENÍ	MATEK, HK	07/2015								
	příslušenství	2	KARTA VSTUPNÍ PRO DSP							114	8/ 8/.....		
02250000	DM Y	20278	OZVUČENÍ	MATEK, HK	07/2015								
	příslušenství	3	KARTA VSTUPNÍ PRO DSP							115	8/ 8/.....		
02250000	DM Y	20278	OZVUČENÍ	MATEK, HK	07/2015								
	příslušenství	4	PŘIJÍMAČ MIKROFONOVÝ UHF							116	8/ 8/.....		
02250000	DM Y	20278	OZVUČENÍ	MATEK, HK	07/2015								
	příslušenství	5	PŘIJÍMAČ MIKROFONOVÝ UHF							117	8/ 8/.....		

Celkem na straně 5 : 24 položek

5228000

5228080

Členové DIK :

Odpovědný pracovník :

Datum a podpis :

Datum a podpis :

Iva Ševciová

(ODH) Organizace : MAGISTRÁT MĚSTA HRADEC KRÁLOVÉ
 Inventura ke dni: 2.10.2015
 Odbor : 329 Infocentrum HK
 Umístění : 329000 Infocentrum HK

list : 6
 datum: 2.10.2015
 čas : 13:18:36

Účet	oz	číslo	Název	Nomenklatura	Období zač.	Polisovací cena	Oprávkový účetní	Zostatková cena	Opravná položka	Poř. čís.	Životnost
02250000	DM Y	20278	OZVUČENÍ	MATEX, HK	07/2015						
	příslušenství	6	ZESILOVAČ 4X600 W							118	8/ 8/.....
02250000	DM Y	20278	OZVUČENÍ	MATEX, HK	07/2015						
	příslušenství	7	ZESILOVAČ 8X300 W							119	8/ 8/.....
02250000	DM Y	20278	OZVUČENÍ	MATEX, HK	07/2015						
	příslušenství	8	REPROSOUSTAVA SLOUPOVÁ							120	8/ 5/.....
02250000	DM Y	20278	OZVUČENÍ	MATEX, HK	07/2015						
	příslušenství	9	SPLITTER ANTĚNNÍ							121	8/ 8/.....
02250000	DM Y	20278	OZVUČENÍ	MATEX, HK	07/2015						
	příslušenství	10	SPLITTER ANTĚNNÍ							122	8/ 8/.....
02250000	DM Y	20278	OZVUČENÍ	MATEX, HK	07/2015						
	příslušenství	11	ZDROJ NAPÁJECÍ							123	8/ 8/.....
02250000	DM Y	20278	OZVUČENÍ	MATEX, HK	07/2015						
	příslušenství	12	PŘIJÍMAČ VČ. KABELU							124	8/ 8/.....
02250000	DM Y	20278	OZVUČENÍ	MATEX, HK	07/2015						
	příslušenství	13	PŘIJÍMAČ VČ. KABELU							125	8/ 8/.....
02250000	DM Y	20278	OZVUČENÍ	MATEX, HK	07/2015						
	příslušenství	14	PŘIJÍMAČ VČ. KABELU							126	8/ 8/.....
02250000	DM Y	20278	OZVUČENÍ	MATEX, HK	07/2015						
	příslušenství	15	PŘIJÍMAČ VČ. KABELU							127	8/ 8/.....
02250000	DM Y	20278	OZVUČENÍ	MATEX, HK	07/2015						
	příslušenství	16	PŘIJÍMAČ VČ. KABELU							128	8/ 8/.....
02250000	DM Y	20278	OZVUČENÍ	MATEX, HK	07/2015						
	příslušenství	17	PŘIJÍMAČ VČ. KABELU							129	8/ 8/.....
02250000	DM Y	20278	OZVUČENÍ	MATEX, HK	07/2015						
	příslušenství	18	PŘIJÍMAČ VČ. KABELU							130	8/ 8/.....
02250000	DM Y	20278	OZVUČENÍ	MATEX, HK	07/2015						
	příslušenství	19	PŘIJÍMAČ VČ. KABELU							131	8/ 8/.....
02250000	DM Y	20278	OZVUČENÍ	MATEX, HK	07/2015						
	příslušenství	20	PŘIJÍMAČ VČ. KABELU							132	8/ 8/.....
02250000	DM Y	20278	OZVUČENÍ	MATEX, HK	07/2015						
	příslušenství	21	PŘIJÍMAČ VČ. KABELU							133	8/ 8/.....
02250000	DM Y	20278	OZVUČENÍ	MATEX, HK	07/2015						
	příslušenství	22	PŘIJÍMAČ VČ. KABELU							134	8/ 8/.....
02250000	DM Y	20278	OZVUČENÍ	MATEX, HK	07/2015						
	příslušenství	23	SLUČOVAČ ANTĚNNÍ							135	8/ 8/.....
02250000	DM Y	20278	OZVUČENÍ	MATEX, HK	07/2015						
	příslušenství	24	SLUČOVAČ ANTĚNNÍ							136	8/ 8/.....
02250000	DM Y	20278	OZVUČENÍ	MATEX, HK	07/2015						
	příslušenství	25	ZESILOVAČ ANTĚNNÍ IN-LINE							137	8/ 8/.....
02250000	DM Y	20278	OZVUČENÍ	MATEX, HK	07/2015						
	příslušenství	26	ZESILOVAČ ANTĚNNÍ IN-LINE							138	8/ 8/.....
02250000	DM Y	20278	OZVUČENÍ	MATEX, HK	07/2015						
	příslušenství	27	NAPÁJEC ANTĚNNÍ (BNC KONEKTO							139	8/ 8/.....
02250000	DM Y	20278	OZVUČENÍ	MATEX, HK	07/2015						
	příslušenství	28	NAPÁJEC ANTĚNNÍ (BNC KONEKTO							140	8/ 8/.....
02250000	DM Y	20278	OZVUČENÍ	MATEX, HK	07/2015						
	příslušenství	29	PŘEHRAVAČ BRIGHTSING							141	8/ 8/.....

Celkem na straně 6 : 24 položek

Iva Šejvlová /

Členová DIK :
 Datum a podpis :

Odpovědný pracovník :
 Datum a podpis :

(OOH) Organizace : MAGISTRÁT MĚSTA HRADEC KRÁLOVÉ
 Inventura ke dni: 2.10.2015
 Odbor : 329 Infocentrum HK
 Umístění : 329000 Infocentrum HK

list : 7
 datum: 2.10.2015
 čas : 13:18:36

DM	Y	Inventární	Období	Polizovací	Oprávkový	Zustatková	Opravná	Poř.	Životnost
Číslo	Název	Nomenklatura	zařaz.	cena	účetní	cena	položka	čís.	Ce 3b 2uu Ka
02250000	DM Y	20278 OZVUČENÍ	MATEX, HK	07/2015					
	příslušenství	30 PŘEHRAVAČ BRIGHTSING						142	8/ 8/.....
02250000	DM Y	20278 OZVUČENÍ	MATEX, HK	07/2015					
	příslušenství	31 STANICE NAPÁJECÍ AKG						143	8/ 8/.....
02250000	DM Y	20278 OZVUČENÍ	MATEX, HK	07/2015					
	příslušenství	32 ZDROJ NAPÁJECÍ AKG						144	8/ 8/.....
02250000	DM Y	20278 OZVUČENÍ	MATEX, HK	07/2015					
	příslušenství	33 VYSÍLAČ UHF, RUČNÍ						145	8/ 8/.....
02250000	DM Y	20278 OZVUČENÍ	MATEX, HK	07/2015					
	příslušenství	34 VYSÍLAČ UHF, RUČNÍ						146	8/ 8/.....
02250000	DM Y	20278 OZVUČENÍ	MATEX, HK	07/2015					
	příslušenství	35 VLOŽKA MIKROFONNÍ						147	8/ 8/.....
02250000	DM Y	20278 OZVUČENÍ	MATEX, HK	07/2015					
	příslušenství	36 VLOŽKA MIKROFONNÍ						148	8/ 8/.....
02250000	DM Y	20278 OZVUČENÍ	MATEX, HK	07/2015					
	příslušenství	37 SESTAVA SLOUPOVÁ						149	8/ 8/.....
02250000	DM Y	20278 OZVUČENÍ	MATEX, HK	07/2015					
	příslušenství	38 SESTAVA SLOUPOVÁ						150	8/ 8/.....
02250000	DM Y	20278 OZVUČENÍ	MATEX, HK	07/2015					
	příslušenství	39 SESTAVA SLOUPOVÁ						151	8/ 8/.....
02250000	DM Y	20278 OZVUČENÍ	MATEX, HK	07/2015					
	příslušenství	40 ANÉNA SMĚROVÁ AKTIVNÍ						152	8/ 8/.....
02250000	DM Y	20278 OZVUČENÍ	MATEX, HK	07/2015					
	příslušenství	41 ANÉNA SMĚROVÁ AKTIVNÍ						153	8/ 8/.....
02250000	DM Y	20278 OZVUČENÍ	MATEX, HK	07/2015					
	příslušenství	42 REPROSOUSTAVA DVOUPÁSMOVÁ						154	8/ 8/.....
02250000	DM Y	20278 OZVUČENÍ	MATEX, HK	07/2015					
	příslušenství	43 REPROSOUSTAVA DVOUPÁSMOVÁ						155	8/ 8/.....
02250000	DM Y	20278 OZVUČENÍ	MATEX, HK	07/2015					
	příslušenství	44 REPROSOUSTAVA DVOUPÁSMOVÁ						156	8/ 8/.....
02250000	DM Y	20278 OZVUČENÍ	MATEX, HK	07/2015					
	příslušenství	45 REPROSOUSTAVA DVOUPÁSMOVÁ						157	8/ 8/.....
02250000	DM Y	20278 OZVUČENÍ	MATEX, HK	07/2015					
	příslušenství	46 REPROSOUSTAVA DVOUPÁSMOVÁ						158	8/ 8/.....
02250000	DM Y	20278 OZVUČENÍ	MATEX, HK	07/2015					
	příslušenství	47 REPROSOUSTAVA DVOUPÁSMOVÁ						159	8/ 8/.....
02250000	DM Y	20278 OZVUČENÍ	MATEX, HK	07/2015					
	příslušenství	48 REPROSOUSTAVA DVOUPÁSMOVÁ						160	8/ 8/.....
02250000	DM Y	20278 OZVUČENÍ	MATEX, HK	07/2015					
	příslušenství	49 REPROSOUSTAVA DVOUPÁSMOVÁ						161	8/ 8/.....
02250000	DM Y	20278 OZVUČENÍ	MATEX, HK	07/2015					
	příslušenství	50 DRŽÁK PRO REPROSOUSTAVU						162	8/ 8/.....
02250000	DM Y	20278 OZVUČENÍ	MATEX, HK	07/2015					
	příslušenství	51 DRŽÁK PRO REPROSOUSTAVU						163	8/ 8/.....
02250000	DM Y	20278 OZVUČENÍ	MATEX, HK	07/2015					
	příslušenství	52 DRŽÁK PRO REPROSOUSTAVU						164	8/ 8/.....
02250000	DM Y	20278 OZVUČENÍ	MATEX, HK	07/2015					
	příslušenství	53 DRŽÁK PRO REPROSOUSTAVU						165	8/ 8/.....

Celkem na stráně 7 : 24 položek

Členové DK :
 Datum a podpis :

Odpovědný pracovník : Iva Šeivlová
 Datum a podpis :

(00M) Organizace : MAGISTRÁT MĚSTA HRADEC KRÁLOVÉ
 Inventura ke dni: 2.10.2015
 Odbor : 329 Infocentrum HK
 Umístění : 329000 Infocentrum HK

list : 8
 datum: 2.10.2015
 čas : 13:18:36

DM D Inventurní				Období	Polizovací	Oprávk	Zůstatková	Opravná	Pol.	Životnost
Účet	os r	číslo	Název	Nomenklatura	zařaz.	cena	účetní	cena	položka	čís. Cb Eb Zmn Ks
02250000 DM Y		20278	OZVUČENÍ	MATEX, HK	07/2015					
	příslušenství	54	DRŽÁK PRO REPROSOUSTAVU							166 8/ 8/.....
02250000 DM Y		20278	OZVUČENÍ	MATEX, HK	07/2015					
	příslušenství	55	DRŽÁK PRO REPROSOUSTAVU							167 8/ 8/.....
02250000 DM Y		20278	OZVUČENÍ	MATEX, HK	07/2015					
	příslušenství	56	DRŽÁK PRO REPROSOUSTAVU							168 8/ 8/.....
02250000 DM Y		20278	OZVUČENÍ	MATEX, HK	07/2015					
	příslušenství	57	DRŽÁK PRO REPROSOUSTAVU							169 8/ 8/.....
02250000 DM Y		20278	OZVUČENÍ	MATEX, HK	07/2015					
	příslušenství	58	MIKROFON PRO HLÁŠENÍ							170 8/ 8/.....
02250000 DM Y		20278	OZVUČENÍ	MATEX, HK	07/2015					
	příslušenství	59	MIKROFON PRO HLÁŠENÍ							171 8/ 8/.....
02250000 DM Y		20278	OZVUČENÍ	MATEX, HK	07/2015					
	příslušenství	60	REPRODUKTOR POHLEDOVÝ JBL							172 8/ 8/.....
02250000 DM Y		20278	OZVUČENÍ	MATEX, HK	07/2015					
	příslušenství	61	REPRODUKTOR POHLEDOVÝ JBL							173 8/ 8/.....
02250000 DM Y		20278	OZVUČENÍ	MATEX, HK	07/2015					
	příslušenství	62	REPRODUKTOR POHLEDOVÝ JBL							174 8/ 8/.....
02250000 DM Y		20278	OZVUČENÍ	MATEX, HK	07/2015					
	příslušenství	63	REPRODUKTOR POHLEDOVÝ JBL							175 8/ 8/.....
02250000 DM Y		20279	SYSTÉM ŘÍDICÍ	MATEX HK	07/2015	342580	0	342580		
	příslušenství	1	CENTRÁLA ŘÍDICÍHO SYSTÉMU							176 5/ 5/.....
02250000 DM Y		20279	SYSTÉM ŘÍDICÍ	MATEX HK	07/2015					
	příslušenství	2	CENTRÁLA ŘÍDICÍHO SYSTÉMU							177 5/ 5/.....
02250000 DM Y		20279	SYSTÉM ŘÍDICÍ	MATEX HK	07/2015					
	příslušenství	3	CENTRÁLA ŘÍDICÍHO SYSTÉMU							178 5/ 5/.....
02250000 DM Y		20279	SYSTÉM ŘÍDICÍ	MATEX HK	07/2015					
	příslušenství	4	ZDROJ NAPÁJECÍ							179 5/ 5/.....
02250000 DM Y		20279	SYSTÉM ŘÍDICÍ	MATEX HK	07/2015					
	příslušenství	5	PANEL DOTYKOVÝ 7" AMX							180 5/ 5/.....
02250000 DM Y		20279	SYSTÉM ŘÍDICÍ	MATEX HK	07/2015					
	příslušenství	6	ADAPTÉR RUKOVÝ PRO MONTÁŽ							181 5/ 5/.....
02250000 DM Y		20279	SYSTÉM ŘÍDICÍ	MATEX HK	07/2015					
	příslušenství	7	ZDROJ NAPÁJECÍ							182 5/ 5/.....
02250000 DM Y		20279	SYSTÉM ŘÍDICÍ	MATEX HK	07/2015					
	příslušenství	8	ZDROJ NAPÁJECÍ							183 5/ 5/.....
02250000 DM Y		20279	SYSTÉM ŘÍDICÍ	MATEX HK	07/2015					
	příslušenství	9	PANEL VIRTUÁLNÍ PRO 3 UŽIVATEL							184 5/ 5/.....
02250000 DM Y		20279	SYSTÉM ŘÍDICÍ	MATEX HK	07/2015					
	příslušenství	10	TAPLET APPLE IPAD							185 5/ 5/.....
02250000 DM Y		20279	SYSTÉM ŘÍDICÍ	MATEX HK	07/2015					
	příslušenství	11	TAPLET APPLE IPAD							186 5/ 5/.....
02250000 DM Y		20279	SYSTÉM ŘÍDICÍ	MATEX HK	07/2015					
	příslušenství	12	LICENCE PRO INTEGRACI Z IOS							187 5/ 5/.....
02250000 DM Y		20279	SYSTÉM ŘÍDICÍ	MATEX HK	07/2015					
	příslušenství	13	LICENCE PRO INTEGRACI Z IOS							188 5/ 5/.....
02250000 DM Y		20279	SYSTÉM ŘÍDICÍ	MATEX HK	07/2015					
	příslušenství	14	ADAPTÉR 9ERIOVÝ AMX							189 5/ 5/.....

Celkem na straně 8 : 24 položek

342580

342580

Iva Seivlova

Členové DKR :
 Datum a podpis :

Odpovědný pracovník :
 Datum a podpis :

ORSOFT-gruu4_07 INVENTARIZAČNÍ SOUPIS DLOUHODOBĚHO MAJETKU A OPERATIVNÍ EVIDENCE BLE ODBORU A UMÍSTĚNÍ po účtech a příslušenstvím

(00M) Organizace : MAGISTRÁT MĚSTA HRADEC KRÁLOVÉ
 Inventura ke dni: 2.10.2015
 Odbor : J29 Infocentrum HK
 Umístění : 329000 Infocentrum HK

list : 9
 datum: 2.10.2015
 čas : 13:18:36

Číslo	DM D Inventární	Období	Požizovací	Oprávkový	Zůstatková	Opravná	Poř.	životnost
Účet	označení	zařaz.	cena	účetní	cena	položka	čís.	Če Bb Zm Ks
02250000 DM Y	20279 SYSTÉM ŘÍDÍCÍ	MATEX HK	07/2015					
příslušenství 15	ADAPTÉR SÉRIOVÝ AMX						190	5/ 5/.....
02250000 DM Y	20279 SYSTÉM ŘÍDÍCÍ	MATEX HK	07/2015					
příslušenství 16	ADAPTÉR SÉRIOVÝ AMX						191	5/ 5/.....
02250000 DM Y	20279 SYSTÉM ŘÍDÍCÍ	MATEX HK	07/2015					
příslušenství 17	ADAPTÉR SÉRIOVÝ AMX						192	5/ 5/.....
02250000 DM Y	20279 SYSTÉM ŘÍDÍCÍ	MATEX HK	07/2015					
příslušenství 18	ADAPTÉR SÉRIOVÝ AMX						193	5/ 5/.....
02250000 DM Y	20279 SYSTÉM ŘÍDÍCÍ	MATEX HK	07/2015					
příslušenství 19	ADAPTÉR SÉRIOVÝ AMX						194	5/ 5/.....
02250000 DM Y	20279 SYSTÉM ŘÍDÍCÍ	MATEX HK	07/2015					
příslušenství 20	ADAPTÉR SÉRIOVÝ AMX						195	5/ 5/.....
02250000 DM Y	20279 SYSTÉM ŘÍDÍCÍ	MATEX HK	07/2015					
příslušenství 21	ADAPTÉR SÉRIOVÝ AMX						196	5/ 5/.....
02250000 DM Y	20279 SYSTÉM ŘÍDÍCÍ	MATEX HK	07/2015					
příslušenství 22	ADAPTÉR SÉRIOVÝ AMX						197	5/ 5/.....
02250000 DM Y	20279 SYSTÉM ŘÍDÍCÍ	MATEX HK	07/2015					
příslušenství 23	ADAPTÉR SÉRIOVÝ AMX						198	5/ 5/.....
02250000 DM Y	20279 SYSTÉM ŘÍDÍCÍ	MATEX HK	07/2015					
příslušenství 24	ADAPTÉR SÉRIOVÝ AMX						199	5/ 5/.....
02250000 DM Y	20279 SYSTÉM ŘÍDÍCÍ	MATEX HK	07/2015					
příslušenství 25	ADAPTÉR SÉRIOVÝ AMX						200	5/ 5/.....
02250000 DM Y	20279 SYSTÉM ŘÍDÍCÍ	MATEX HK	07/2015					
příslušenství 26	ADAPTÉR SÉRIOVÝ AMX						201	5/ 5/.....
02250000 DM Y	20279 SYSTÉM ŘÍDÍCÍ	MATEX HK	07/2015					
příslušenství 27	ADAPTÉR SÉRIOVÝ AMX						202	5/ 5/.....
02250000 DM Y	20279 SYSTÉM ŘÍDÍCÍ	MATEX HK	07/2015					
příslušenství 28	ADAPTÉR SÉRIOVÝ AMX						203	5/ 5/.....
02250000 DM Y	20279 SYSTÉM ŘÍDÍCÍ	MATEX HK	07/2015					
příslušenství 29	ADAPTÉR SÉRIOVÝ AMX						204	5/ 5/.....
02250000 DM Y	20279 SYSTÉM ŘÍDÍCÍ	MATEX HK	07/2015					
příslušenství 30	ADAPTÉR SÉRIOVÝ AMX						205	5/ 5/.....
02250000 DM Y	20279 SYSTÉM ŘÍDÍCÍ	MATEX HK	07/2015					
příslušenství 31	ADAPTÉR SÉRIOVÝ AMX						206	5/ 5/.....
02250000 DM Y	20279 SYSTÉM ŘÍDÍCÍ	MATEX HK	07/2015					
příslušenství 32	ADAPTÉR SÉRIOVÝ AMX						207	5/ 5/.....
02250000 DM Y	20279 SYSTÉM ŘÍDÍCÍ	MATEX HK	07/2015					
příslušenství 33	ADAPTÉR SÉRIOVÝ AMX						208	5/ 5/.....
02250000 DM Y	20279 SYSTÉM ŘÍDÍCÍ	MATEX HK	07/2015					
příslušenství 34	ADAPTÉR SÉRIOVÝ AMX						209	5/ 5/.....
02250000 DM Y	20279 SYSTÉM ŘÍDÍCÍ	MATEX HK	07/2015					
příslušenství 35	PŘEVOD NA RS-232 NA RS-485						210	5/ 5/.....
02250000 DM Y	20279 SYSTÉM ŘÍDÍCÍ	MATEX HK	07/2015					
příslušenství 36	RELÉ PER 610						211	5/ 5/.....
02250000 DM Y	20279 SYSTÉM ŘÍDÍCÍ	MATEX HK	07/2015					
příslušenství 37	ROZVADĚČ PODRUŽNÝ						212	5/ 5/.....
02250000 DM Y	20280 KIOSKY-SOUBOR	MATEX, HK	07/2015	772800	0	772800		
příslušenství 1	DRŽÁK NÁSTĚNNÝ						213	8/ 0/.....

Celkem na straně	9	:	24 položek	772800	772800	Iva Šeivlová
Členové DIK :			Odpovědný pracovník :	
Datum a podpis :			Datum a podpis :	

(OODH) Organizace : MAGISTRÁT MĚSTA HRADEC KRÁLOVÉ
 inventura ke dni: 2.10.2015
 Odbor : 329 Infocentrum HK
 Umístění : 329000 Infocentrum HK

list : 10
 datum: 2.10.2015
 čas : 13:18:36

Účet	ok r	číslo	název	nomenklatura	období zařaz.	pořizovací cena	oprávky účetní	zůstatková cena	opravná položka	poř. čís.	živnost ce	z	zn	ks
02250000	DM Y	20280	KIOSKY-SOUBOR	Matex, HK	07/2015									
			příslušenství 2	DRŽÁK NÁSTĚNNÝ						214	8/	8/	
02250000	DM Y	20280	KIOSKY-SOUBOR	Matex, HK	07/2015									
			příslušenství 3	DRŽÁK NÁSTĚNNÝ						215	8/	8/	
02250000	DM Y	20280	KIOSKY-SOUBOR	Matex, HK	07/2015									
			příslušenství 4	DRŽÁK NÁSTĚNNÝ						216	8/	8/	
02250000	DM Y	20280	KIOSKY-SOUBOR	Matex, HK	07/2015									
			příslušenství 5	DRŽÁK NÁSTĚNNÝ						217	8/	8/	
02250000	DM Y	20280	KIOSKY-SOUBOR	Matex, HK	07/2015									
			příslušenství 6	DRŽÁK NÁSTĚNNÝ						218	8/	8/	
02250000	DM Y	20280	KIOSKY-SOUBOR	Matex, HK	07/2015									
			příslušenství 7	DRŽÁK NÁSTĚNNÝ						219	8/	8/	
02250000	DM Y	20280	KIOSKY-SOUBOR	Matex, HK	07/2015									
			příslušenství 8	DRŽÁK NÁSTĚNNÝ						220	8/	8/	
02250000	DM Y	20280	KIOSKY-SOUBOR	Matex, HK	07/2015									
			příslušenství 9	DRŽÁK NÁSTĚNNÝ						221	8/	8/	
02250000	DM Y	20280	KIOSKY-SOUBOR	Matex, HK	07/2015									
			příslušenství 10	DRŽÁK NÁSTĚNNÝ						222	8/	8/	
02250000	DM Y	20280	KIOSKY-SOUBOR	Matex, HK	07/2015									
			příslušenství 11	DRŽÁK NÁSTĚNNÝ						223	8/	8/	
02250000	DM Y	20280	KIOSKY-SOUBOR	Matex, HK	07/2015									
			příslušenství 12	DRŽÁK NÁSTĚNNÝ						224	8/	8/	
02250000	DM Y	20280	KIOSKY-SOUBOR	Matex, HK	07/2015									
			příslušenství 13	DRŽÁK NÁSTĚNNÝ						225	8/	8/	
02250000	DM Y	20280	KIOSKY-SOUBOR	Matex, HK	07/2015									
			příslušenství 14	DRŽÁK NÁSTĚNNÝ						226	8/	8/	
02250000	DM Y	20280	KIOSKY-SOUBOR	Matex, HK	07/2015									
			příslušenství 15	DRŽÁK NÁSTĚNNÝ						227	8/	8/	
02250000	DM Y	20280	KIOSKY-SOUBOR	Matex, HK	07/2015									
			příslušenství 16	DRŽÁK NÁSTĚNNÝ						228	8/	8/	
02250000	DM Y	20280	KIOSKY-SOUBOR	Matex, HK	07/2015									
			příslušenství 17	DISPLEJ PROFI 42" LED SHARP						229	8/	8/	
02250000	DM Y	20280	KIOSKY-SOUBOR	Matex, HK	07/2015									
			příslušenství 18	DISPLEJ PROFI 42" LED SHARP						230	8/	8/	
02250000	DM Y	20280	KIOSKY-SOUBOR	Matex, HK	07/2015									
			příslušenství 19	DISPLEJ PROFI 42" LED SHARP						231	8/	8/	
02250000	DM Y	20280	KIOSKY-SOUBOR	Matex, HK	07/2015									
			příslušenství 20	DISPLEJ PROFI 42" LED SHARP						232	8/	8/	
02250000	DM Y	20280	KIOSKY-SOUBOR	Matex, HK	07/2015									
			příslušenství 21	DISPLEJ PROFI 42" LED SHARP						233	8/	8/	
02250000	DM Y	20280	KIOSKY-SOUBOR	Matex, HK	07/2015									
			příslušenství 22	DISPLEJ PROFI 42" LED SHARP						234	8/	8/	
02250000	DM Y	20280	KIOSKY-SOUBOR	Matex, HK	07/2015									
			příslušenství 23	DISPLEJ PROFI 42" LED SHARP						235	8/	8/	
02250000	DM Y	20280	KIOSKY-SOUBOR	Matex, HK	07/2015									
			příslušenství 24	DISPLEJ PROFI 42" LED SHARP						236	8/	8/	
02250000	DM Y	20280	KIOSKY-SOUBOR	Matex, HK	07/2015									
			příslušenství 25	DISPLEJ PROFI 42" LED SHARP						237	8/	8/	

Celkem na straně 10 : 24 položek

Iva Šeivlová

Členové DİK : Odpovědný pracovník :
 Datum a podpis : Datum a podpis :

FORSOFT-grúú_07 INVENTARIZAČNÍ SOUPIS DLOUHODOBÉHO MAJETKU A OPERATIVNÍ EVIDENCE DLE ODBORU A UMÍSTĚNÍ po účtech s příslušenstvím

(OOH) Organizace : MAGISTRÁT MĚSTA HRADEC KRÁLOVÉ
 Inventura ke dni: 2.10.2015
 Odbor : 329 Infocentrum HK
 Umístění : 329000 Infocentrum HK

list : 11
 datum: 2.10.2015
 čas : 13:18:36

Účet	ce r	číslo	Název	Nomenklatura	Období začaz.	Požizovací cena	Oprávký účetní	ústatková cena	Opravná položka	Prof. čís.	životnost Ce Zb Zmn Ko
02250000	DM Y	20280	KIOSKY-SOUBOR	Matex, HK	07/2015						
	příslušenství	26	DISPLEJ PROFI 42" LED SHARP							238	8/ 8/.....
02250000	DM Y	20280	KIOSKY-SOUBOR	Matex, HK	07/2015						
	příslušenství	27	DISPLEJ PROFI 42" LED SHARP							239	8/ 8/.....
02250000	DM Y	20280	KIOSKY-SOUBOR	Matex, HK	07/2015						
	příslušenství	28	DISPLEJ PROFI 42" LED SHARP							240	8/ 8/.....
02250000	DM Y	20280	KIOSKY-SOUBOR	Matex, HK	07/2015						
	příslušenství	29	DISPLEJ PROFI 42" LED SHARP							241	8/ 8/.....
02250000	DM Y	20280	KIOSKY-SOUBOR	Matex, HK	07/2015						
	příslušenství	30	DISPLEJ PROFI 42" LED SHARP							242	8/ 8/.....
02250000	DM Y	20280	KIOSKY-SOUBOR	Matex, HK	07/2015						
	příslušenství	31	DISPLEJ PROFI 42" LED SHARP							243	8/ 8/.....
02250000	DM Y	20280	KIOSKY-SOUBOR	Matex, HK	07/2015						
	příslušenství	32	DISPLEJ PROFI 42" LED SHARP							244	8/ 8/.....
02250000	DM Y	20280	KIOSKY-SOUBOR	Matex, HK	07/2015						
	příslušenství	33	PŘEHRAVAČ ZODOLNĚNÝ BRIGHTSI							245	8/ 8/.....
02250000	DM Y	20280	KIOSKY-SOUBOR	Matex, HK	07/2015						
	příslušenství	34	PŘEHRAVAČ ZODOLNĚNÝ BRIGHTSI							246	8/ 8/.....
02250000	DM Y	20280	KIOSKY-SOUBOR	Matex, HK	07/2015						
	příslušenství	35	PŘEHRAVAČ ZODOLNĚNÝ BRIGHTSI							247	8/ 8/.....
02250000	DM Y	20280	KIOSKY-SOUBOR	Matex, HK	07/2015						
	příslušenství	36	PŘEHRAVAČ ZODOLNĚNÝ BRIGHTSI							248	8/ 8/.....
02250000	DM Y	20280	KIOSKY-SOUBOR	Matex, HK	07/2015						
	příslušenství	37	PŘEHRAVAČ ZODOLNĚNÝ BRIGHTSI							249	8/ 8/.....
02250000	DM Y	20280	KIOSKY-SOUBOR	Matex, HK	07/2015						
	příslušenství	38	PŘEHRAVAČ ZODOLNĚNÝ BRIGHTSI							250	8/ 8/.....
02250000	DM Y	20280	KIOSKY-SOUBOR	Matex, HK	07/2015						
	příslušenství	39	PŘEHRAVAČ ZODOLNĚNÝ BRIGHTSI							251	8/ 8/.....
02250000	DM Y	20280	KIOSKY-SOUBOR	Matex, HK	07/2015						
	příslušenství	40	PŘEHRAVAČ ZODOLNĚNÝ BRIGHTSI							252	8/ 8/.....
02250000	DM Y	20280	KIOSKY-SOUBOR	Matex, HK	07/2015						
	příslušenství	41	PŘEHRAVAČ ZODOLNĚNÝ BRIGHTSI							253	8/ 8/.....
02250000	DM Y	20280	KIOSKY-SOUBOR	Matex, HK	07/2015						
	příslušenství	42	PŘEHRAVAČ ZODOLNĚNÝ BRIGHTSI							254	8/ 8/.....
02250000	DM Y	20280	KIOSKY-SOUBOR	Matex, HK	07/2015						
	příslušenství	43	PŘEHRAVAČ ZODOLNĚNÝ BRIGHTSI							255	8/ 8/.....
02250000	DM Y	20280	KIOSKY-SOUBOR	Matex, HK	07/2015						
	příslušenství	44	PŘEHRAVAČ ZODOLNĚNÝ BRIGHTSI							256	8/ 8/.....
02250000	DM Y	20280	KIOSKY-SOUBOR	Matex, HK	07/2015						
	příslušenství	45	PŘEHRAVAČ ZODOLNĚNÝ BRIGHTSI							257	8/ 8/.....
02250000	DM Y	20280	KIOSKY-SOUBOR	Matex, HK	07/2015						
	příslušenství	46	PŘEHRAVAČ ZODOLNĚNÝ BRIGHTSI							258	8/ 8/.....
02250000	DM Y	20280	KIOSKY-SOUBOR	Matex, HK	07/2015						
	příslušenství	47	PŘEHRAVAČ ZODOLNĚNÝ BRIGHTSI							259	8/ 8/.....
02250000	DM Y	20280	KIOSKY-SOUBOR	Matex, HK	07/2015						
	příslušenství	48	PŘEHRAVAČ ZODOLNĚNÝ BRIGHTSI							260	8/ 8/.....
02250000	DM Y	20281	SYSTÉM KAMEROVÝ	MATEX HK	07/2015	282636	0	282636			
	příslušenství	1	KAMERA VNITĚJNÍ IP							261	5/ 5/.....

Celkem na straně 11 : 24 položek

282636

282636

Iva Šejvlová

Členové DIK :
 Datum a podpis :

Odpovědný pracovník :
 Datum a podpis :

(OCM) Organizace : MAGISTRÁT MĚSTA HRADEC KRÁLOVÉ
 Inventura ke dni: 2.10.2015
 Odbor : 329 Infocentrum HK
 Umístění : 329000 Infocentrum HK

list : 12
 datum: 2.10.2015
 čas : 13:10:36

Účet	DM	Y	o e r	číslo	Název	Nomenklatura	Období	Pořizovací	Oprávk	Zůstatková	Opravná	Pol.	Závětnost
							zařaz.	cena	účetní	cena	položka	čís.	Ca Zb Zan Ks
02250000	DM	Y		20281	SYSTÉM KAMEROVÝ	MATEX HK	07/2015						
					přislušenství 2	KAMERA VNITŘNÍ IP						262	5/ 5/.....
02250000	DM	Y		20281	SYSTÉM KAMEROVÝ	MATEX HK	07/2015						
					přislušenství 3	KAMERA VNITŘNÍ IP						263	5/ 5/.....
02250000	DM	Y		20281	SYSTÉM KAMEROVÝ	MATEX HK	07/2015						
					přislušenství 4	KAMERA VNITŘNÍ IP						264	5/ 5/.....
02250000	DM	Y		20281	SYSTÉM KAMEROVÝ	MATEX HK	07/2015						
					přislušenství 5	KAMERA VNITŘNÍ IP						265	5/ 5/.....
02250000	DM	Y		20281	SYSTÉM KAMEROVÝ	MATEX HK	07/2015						
					přislušenství 6	KAMERA VNITŘNÍ HDTV						266	5/ 5/.....
02250000	DM	Y		20281	SYSTÉM KAMEROVÝ	MATEX HK	07/2015						
					přislušenství 7	KAMERA VNITŘNÍ HDTV						267	5/ 5/.....
02250000	DM	Y		20281	SYSTÉM KAMEROVÝ	MATEX HK	07/2015						
					přislušenství 8	KAMERA VENKOVNÍ IP						268	5/ 5/.....
02250000	DM	Y		20281	SYSTÉM KAMEROVÝ	MATEX HK	07/2015						
					přislušenství 9	KAMERA VENKOVNÍ IP						269	5/ 5/.....
02250000	DM	Y		20281	SYSTÉM KAMEROVÝ	MATEX HK	07/2015						
					přislušenství 10	OCHRANA PŘEPĚŤOVA						270	5/ 5/.....
02250000	DM	Y		20281	SYSTÉM KAMEROVÝ	MATEX HK	07/2015						
					přislušenství 11	OCHRANA PŘEPĚŤOVÁ						271	5/ 5/.....
02250000	DM	Y		20281	SYSTÉM KAMEROVÝ	MATEX HK	07/2015						
					přislušenství 12	SOFTWARE PRO KAMERY						272	5/ 5/.....
02250000	DM	Y		20281	SYSTÉM KAMEROVÝ	MATEX HK	07/2015						
					přislušenství 13	LICENCE PRO 1 KAMERU						273	5/ 5/.....
02250000	DM	Y		20281	SYSTÉM KAMEROVÝ	MATEX HK	07/2015						
					přislušenství 14	LICENCE PRO 1 KAMERU						274	5/ 5/.....
02250000	DM	Y		20281	SYSTÉM KAMEROVÝ	MATEX HK	07/2015						
					přislušenství 15	LICENCE PRO 1 KAMERU						275	5/ 5/.....
02250000	DM	Y		20281	SYSTÉM KAMEROVÝ	MATEX HK	07/2015						
					přislušenství 16	LICENCE PRO 1 KAMERU						276	5/ 5/.....
02250000	DM	Y		20281	SYSTÉM KAMEROVÝ	MATEX HK	07/2015						
					přislušenství 17	LICENCE PRO 1 KAMERU						277	5/ 5/.....
02250000	DM	Y		20281	SYSTÉM KAMEROVÝ	MATEX HK	07/2015						
					přislušenství 18	LICENCE PRO 1 KAMERU						278	5/ 5/.....
02250000	DM	Y		20281	SYSTÉM KAMEROVÝ	MATEX HK	07/2015						
					přislušenství 19	LICENCE PRO 1 KAMERU						279	5/ 5/.....
02250000	DM	Y		20281	SYSTÉM KAMEROVÝ	MATEX HK	07/2015						
					přislušenství 20	SERVER PRO KAMER.SYSTÉM						280	5/ 5/.....
02250000	DM	Y		20281	SYSTÉM KAMEROVÝ	MATEX HK	07/2015						
					přislušenství 21	MATERIÁL, OŽIVENÍ						281	5/ 5/.....
02250000	DM	Y		20281	SYSTÉM KAMEROVÝ	MATEX HK	07/2015						
					přislušenství 22	PROJEKT, INŽENÝRSKÁ ČINNOST						282	5/ 5/.....
02250000	DM	Y		20291	ÚSTŘEDNA TELEFONNÍ IP	MATEX, HK	09/2015	87078	0	87078			
					přislušenství 1	SM PŘEDPLATNĚ NA 3 ROKY						283	8/ 8/.....
02250000	DM	Y		20291	ÚSTŘEDNA TELEFONNÍ IP	MATEX, HK	09/2015						
					přislušenství 2	ÚSTŘEDNA+ZÁSLEPKA+INST.SADA						284	8/ 8/.....
02250000	DM	Y		20291	ÚSTŘEDNA TELEFONNÍ IP	MATEX, HK	09/2015						
					přislušenství 3	MODUL VOIP PRO KOMPRESY HLAS						285	8/ 8/.....

Celkem na straně 12 : 24 položek

87078

87078

Členové DIK :
 Datum a podpis :

Odpovědný pracovník : Iva Ševciová...
 Datum a podpis :

(OOH) Organizace : MAGISTRÁT MĚSTA HRADEC KRÁLOVÉ
 Inventura ke dni: 2.10.2015
 Odbor : 329 Infocentrum HK
 Umístění : 329000 Infocentrum HK

list : 13
 datum: 2.10.2015
 čas : 13:18:36

Číslo	DM	D	Inventurní	Období	Polizovací	Oprávkový	Zůstatková	Opravná	Poř.	Životnost
Účet	na r	číslo	Název	zařaz.	cena	účetní	cena	položka	čís.	Ce Sb Zmn Ks
02250000	DM Y	20291	ÚSTŘEDNA TELEFONNÍ IP	MATEX, HK	09/2015					
	příslušenství	4	LICENCE PRO 1 AUDIO TERMINÁL						286	8/ 8/.....
02250000	DM Y	20291	ÚSTŘEDNA TELEFONNÍ IP	MATEX, HK	09/2015					
	příslušenství	5	LICENCE PRO 1 AUDIO TERMINÁL						287	8/ 8/.....
02250000	DM Y	20291	ÚSTŘEDNA TELEFONNÍ IP	MATEX, HK	09/2015					
	příslušenství	6	LICENCE PRO 1 AUDIO TERMINÁL						288	8/ 8/.....
02250000	DM Y	20291	ÚSTŘEDNA TELEFONNÍ IP	MATEX, HK	09/2015					
	příslušenství	7	LICENCE PRO 1 AUDIO TERMINÁL						289	8/ 8/.....
02250000	DM Y	20291	ÚSTŘEDNA TELEFONNÍ IP	MATEX, HK	09/2015					
	příslušenství	8	LICENCE PRO 1 AUDIO TERMINÁL						290	8/ 8/.....
02250000	DM Y	20291	ÚSTŘEDNA TELEFONNÍ IP	MATEX, HK	09/2015					
	příslušenství	9	LICENCE PRO 1 AUDIO TERMINÁL						291	8/ 8/.....
02250000	DM Y	20291	ÚSTŘEDNA TELEFONNÍ IP	MATEX, HK	09/2015					
	příslušenství	10	LICENCE PRO 1 AUDIO TERMINÁL						292	8/ 8/.....
02250000	DM Y	20291	ÚSTŘEDNA TELEFONNÍ IP	MATEX, HK	09/2015					
	příslušenství	11	LICENCE PRO 1 AUDIO TERMINÁL						293	8/ 8/.....
02250000	DM Y	20291	ÚSTŘEDNA TELEFONNÍ IP	MATEX, HK	09/2015					
	příslušenství	12	BATERIE ZÁLOŽNÍ						294	8/ 8/.....
02250000	DM Y	20291	ÚSTŘEDNA TELEFONNÍ IP	MATEX, HK	09/2015					
	příslušenství	13	BATERIE ZÁLOŽNÍ						295	8/ 8/.....
02250000	DM Y	20291	ÚSTŘEDNA TELEFONNÍ IP	MATEX, HK	09/2015					
	příslušenství	14	BATERIE ZÁLOŽNÍ						296	8/ 8/.....
02250000	DM Y	20291	ÚSTŘEDNA TELEFONNÍ IP	MATEX, HK	09/2015					
	příslušenství	15	BATERIE ZÁLOŽNÍ						297	8/ 8/.....
02250000	DM Y	20291	ÚSTŘEDNA TELEFONNÍ IP	MATEX, HK	09/2015					
	příslušenství	16	TERMINÁL IP BEZ NÁPAJEČE						298	8/ 8/.....
02250000	DM Y	20291	ÚSTŘEDNA TELEFONNÍ IP	MATEX, HK	09/2015					
	příslušenství	17	TERMINÁL IP BEZ NÁPAJEČE						299	8/ 8/.....
02250000	DM Y	20291	ÚSTŘEDNA TELEFONNÍ IP	MATEX, HK	09/2015					
	příslušenství	18	TERMINÁL IP BEZ NÁPAJEČE						300	8/ 8/.....
02250000	DM Y	20291	ÚSTŘEDNA TELEFONNÍ IP	MATEX, HK	09/2015					
	příslušenství	19	TERMINÁL IP BEZ NÁPAJEČE						301	8/ 8/.....
02250000	DM Y	20291	ÚSTŘEDNA TELEFONNÍ IP	MATEX, HK	09/2015					
	příslušenství	20	TERMINÁL IP BEZ NÁPAJEČE						302	8/ 8/.....
02250000	DM Y	20291	ÚSTŘEDNA TELEFONNÍ IP	MATEX, HK	09/2015					
	příslušenství	21	TERMINÁL IP INTEGROVANÝ						303	8/ 8/.....
02250000	DM Y	20292	PRVKY AKTIVNÍ SÍŤE, FIREWALL	MATEX, HK	09/2015	362104	0	362104		
	příslušenství	1	HARDWARE SECURITY S WIFI						304	8/ 8/.....
02250000	DM Y	20292	PRVKY AKTIVNÍ SÍŤE, FIREWALL	MATEX, HK	09/2015					
	příslušenství	2	HARDWARE SECURITY 2.BOX						305	8/ 8/.....
02250000	DM Y	20292	PRVKY AKTIVNÍ SÍŤE, FIREWALL	MATEX, HK	09/2015					
	příslušenství	3	DUAL BAND AP PŘÍSTUPOVÝ BOD						306	8/ 8/.....
02250000	DM Y	20292	PRVKY AKTIVNÍ SÍŤE, FIREWALL	MATEX, HK	09/2015					
	příslušenství	4	DUAL BAND AP PŘÍSTUPOVÝ BOD						307	8/ 8/.....
02250000	DM Y	20292	PRVKY AKTIVNÍ SÍŤE, FIREWALL	MATEX, HK	09/2015					
	příslušenství	5	DUAL BAND AP PŘÍSTUPOVÝ BOD						308	8/ 8/.....
02250000	DM Y	20292	PRVKY AKTIVNÍ SÍŤE, FIREWALL	MATEX, HK	09/2015					
	příslušenství	6	DUAL BAND AP PŘÍSTUPOVÝ BOD						309	8/ 8/.....

Celkem na straně 13 : 24 položek

362104

362104

Iva Ševčíková

Členové DKR :
 Datum a podpis :

Odpovědný pracovník :
 Datum a podpis :

(DOM) Organizace : MAGISTRÁT MĚSTA HRADEC KRÁLOVÉ
 Inventura ke dni: 2.10.2015
 Odbor : 329 Infocentrum HK
 Umístění : 329000 Infocentrum HK

list : 14
 datum: 2.10.2015
 čas : 13:18:36

Účet	oc r	číslo	názv	Nomenklatura	Období zařaz.	Pořizovací cena	Oprávkový účetní	Zůstatková cena	Opravná položka	Pop. čís.	Životnost Ce Zb Zmn Ks
02250000	DM Y	20292	PRVKY AKTIVNÍ SÍŤE, FIREWALL	MATEX, HK	09/2015						
	příslušenství	7	DUAL BAND AP PŘÍSTUPOVÝ BOD							310	8/ 8/.....
02250000	DM Y	20292	PRVKY AKTIVNÍ SÍŤE, FIREWALL	MATEX, HK	09/2015						
	příslušenství	8	DUAL BAND AP PŘÍSTUPOVÝ BOD							311	8/ 8/.....
02250000	DM Y	20292	PRVKY AKTIVNÍ SÍŤE, FIREWALL	MATEX, HK	09/2015						
	příslušenství	9	PŘEPÍNAČ 68-PORT							312	8/ 8/.....
02250000	DM Y	20292	PRVKY AKTIVNÍ SÍŤE, FIREWALL	MATEX, HK	09/2015						
	příslušenství	10	PŘEPÍNAČ 74-PORT							313	8/ 8/.....
02250000	DM Y	20292	PRVKY AKTIVNÍ SÍŤE, FIREWALL	MATEX, HK	09/2015						
	příslušenství	11	PŘEPÍNAČ 24-PORT 370W							314	8/ 8/.....
02250000	DM Y	20292	PRVKY AKTIVNÍ SÍŤE, FIREWALL	MATEX, HK	09/2015						
	příslušenství	12	PŘEPÍNAČ 24-PORT 370W							315	8/ 8/.....
02250000	DM Y	20293	UPS CENTRÁLNÍ-ZDROJ ZÁLOŽNÍ	MATEX HK	09/2015	249341	0	249341		316	5/ 5/.....
02250000	DM Y	20294	SYSTÉM PŘÍSTUPOVÝ A DOCHÁZKOVÝ	MATEX HK	09/2015	123379	0	123379			
	příslušenství	1	TERMINÁL DOCHÁZKOVÝ OBRAZOVK							317	12/12/.....
02250000	DM Y	20294	SYSTÉM PŘÍSTUPOVÝ A DOCHÁZKOVÝ	MATEX HK	09/2015						
	příslušenství	2	ČTEČKA DUALNÍ INTERNÍ							318	12/12/.....
02250000	DM Y	20294	SYSTÉM PŘÍSTUPOVÝ A DOCHÁZKOVÝ	MATEX HK	09/2015						
	příslušenství	3	ROZŠÍŘENÍ SO FUNKCÍ							319	12/12/.....
02250000	DM Y	20294	SYSTÉM PŘÍSTUPOVÝ A DOCHÁZKOVÝ	MATEX HK	09/2015						
	příslušenství	4	TERMINÁL PRO ŘÍZ.PŘÍST.SLAVE							320	12/12/.....
02250000	DM Y	20294	SYSTÉM PŘÍSTUPOVÝ A DOCHÁZKOVÝ	MATEX HK	09/2015						
	příslušenství	5	TERMINÁL PRO ŘÍZ.PŘÍST.SLAVE							321	12/12/.....
02250000	DM Y	20294	SYSTÉM PŘÍSTUPOVÝ A DOCHÁZKOVÝ	MATEX HK	09/2015						
	příslušenství	6	TERMINÁL PRO ŘÍZ.PŘÍST.SLAVE							322	12/12/.....
02250000	DM Y	20294	SYSTÉM PŘÍSTUPOVÝ A DOCHÁZKOVÝ	MATEX HK	09/2015						
	příslušenství	7	TERMINÁL PRO ŘÍZ.PŘÍST.SLAVE							323	12/12/.....
02250000	DM Y	20294	SYSTÉM PŘÍSTUPOVÝ A DOCHÁZKOVÝ	MATEX HK	09/2015						
	příslušenství	8	ČTEČKA PŘÍSTUPOVÉHO SYSTÉMU							324	12/12/.....
02250000	DM Y	20294	SYSTÉM PŘÍSTUPOVÝ A DOCHÁZKOVÝ	MATEX HK	09/2015						
	příslušenství	9	ČTEČKA PŘÍSTUPOVÉHO SYSTÉMU							325	12/12/.....
02250000	DM Y	20294	SYSTÉM PŘÍSTUPOVÝ A DOCHÁZKOVÝ	MATEX HK	09/2015						
	příslušenství	10	ČTEČKA PŘÍSTUPOVÉHO SYSTÉMU							326	12/12/.....
02250000	DM Y	20294	SYSTÉM PŘÍSTUPOVÝ A DOCHÁZKOVÝ	MATEX HK	09/2015						
	příslušenství	11	ČTEČKA PŘÍSTUPOVÉHO SYSTÉMU							327	12/12/.....
02250000	DM Y	20294	SYSTÉM PŘÍSTUPOVÝ A DOCHÁZKOVÝ	MATEX HK	09/2015						
	příslušenství	12	SKŘÍŇ ROZVODOVÁ							328	12/12/.....
02250000	DM Y	20294	SYSTÉM PŘÍSTUPOVÝ A DOCHÁZKOVÝ	MATEX HK	09/2015						
	příslušenství	13	SKŘÍŇ ROZVODOVÁ							329	12/12/.....
02250000	DM Y	20294	SYSTÉM PŘÍSTUPOVÝ A DOCHÁZKOVÝ	MATEX HK	09/2015						
	příslušenství	14	SKŘÍŇ ROZVODOVÁ							330	12/12/.....
02250000	DM Y	20294	SYSTÉM PŘÍSTUPOVÝ A DOCHÁZKOVÝ	MATEX HK	09/2015						
	příslušenství	15	SKŘÍŇ ROZVODOVÁ							331	12/12/.....
02250000	DM Y	20294	SYSTÉM PŘÍSTUPOVÝ A DOCHÁZKOVÝ	MATEX HK	09/2015						
	příslušenství	16	ZDROJ LINEÁRNÍ V KOVOVÉM KRY							332	12/12/.....
02250000	DM Y	20294	SYSTÉM PŘÍSTUPOVÝ A DOCHÁZKOVÝ	MATEX HK	09/2015						
	příslušenství	17	ZDROJ LINEÁRNÍ V KOVOVÉM KRY							333	12/12/.....

Celkem na straně	14	:	24	položek	372720	372720	
Členové DIK :					Odpovědný pracovník :	Iva Ševlová	
Datum a podpis :					Datum a podpis :		

MSOFT-grisu_07 INVENTARIZAČNÍ SOUPIS DLOUHODOBÉHO MAJETKU A OPERATIVNÍ EVIDENCE DLE ODBORU A UMÍSTĚNÍ po účtech s příslušenstvím

(00M) Organizace : MAGISTRÁT MĚSTA HRADEC KRÁLOVĚ
 Inventura ke dni: 2.10.2015
 Odbor : 329 Infocentrum HK
 Umístění : J29000 Infocentrum HK

list : 15
 datum: 2.10.2015
 čas : 13:18:36

Účet	DM D Inventární	Období	Položovací	Oprávkový	Zůstatková	Opravná	Poř. životnost
ce r	číslo Název	zač. konec	cena	účetní	cena	položka	čís. Ce Sb Zm Ks
02250000 DM Y	20294 SYSTÉM PŘÍSTUPOVÝ A DOCHÁZKOVÝ MATEX HK příslušenství 18 AKUMULÁTOR ZÁLOŽNÍ	09/2015					334 12/12/.....
02250000 DM Y	20294 SYSTÉM PŘÍSTUPOVÝ A DOCHÁZKOVÝ MATEX HK příslušenství 19 AKUMULÁTOR ZÁLOŽNÍ	09/2015					335 12/12/.....
02250000 DM Y	20294 SYSTÉM PŘÍSTUPOVÝ A DOCHÁZKOVÝ MATEX HK příslušenství 20 RFID READER	09/2015					336 12/12/.....
02250000 DM Y	20294 SYSTÉM PŘÍSTUPOVÝ A DOCHÁZKOVÝ MATEX HK příslušenství 21 CARD ISO 20 KS	09/2015					337 12/12/.....
02250000 DM Y	20294 SYSTÉM PŘÍSTUPOVÝ A DOCHÁZKOVÝ MATEX HK příslušenství 22 SW PRO ŘÍZENÍ PŘÍSTUPU 25 OS	09/2015					338 12/12/.....
02250000 DM Y	20294 SYSTÉM PŘÍSTUPOVÝ A DOCHÁZKOVÝ MATEX HK příslušenství 23 SERVER DATABÁZOVÝ SQL	09/2015					339 12/12/.....
02250000 DM Y	20294 SYSTÉM PŘÍSTUPOVÝ A DOCHÁZKOVÝ MATEX HK příslušenství 24 SW PRO EVIDENCI DOCHÁZKY	09/2015					340 12/12/.....
02250000 DM Y	20294 SYSTÉM PŘÍSTUPOVÝ A DOCHÁZKOVÝ MATEX HK příslušenství 25 SW K PROGRAMU PRO PŘÍSTUP	09/2015					341 12/12/.....
02250000 DM Y	20294 SYSTÉM PŘÍSTUPOVÝ A DOCHÁZKOVÝ MATEX HK příslušenství 26 SW LICENCE PRO DOCHÁZKU	09/2015					342 12/12/.....
02250000 DM Y	20295 PULTY OBSLUHY MATEX, HK příslušenství 1 PC INTEL CELERON	09/2015	351520	0	351520		343 8/ 8/.....
02250000 DM Y	20295 PULTY OBSLUHY MATEX, HK příslušenství 2 PC INTEL CELERON	09/2015					344 8/ 8/.....
02250000 DM Y	20295 PULTY OBSLUHY MATEX, HK příslušenství 3 PC INTEL CELERON	09/2015					345 8/ 8/.....
02250000 DM Y	20295 PULTY OBSLUHY MATEX, HK příslušenství 4 PC INTEL CELERON	09/2015					346 8/ 8/.....
02250000 DM Y	20295 PULTY OBSLUHY MATEX, HK příslušenství 5 SCENER ČÁROVÉHO KÓDU	09/2015					347 8/ 8/.....
02250000 DM Y	20295 PULTY OBSLUHY MATEX, HK příslušenství 6 SCENER ČÁROVÉHO KÓDU	09/2015					348 8/ 8/.....
02250000 DM Y	20295 PULTY OBSLUHY MATEX, HK příslušenství 7 SCENER ČÁROVÉHO KÓDU	09/2015					349 8/ 8/.....
02250000 DM Y	20295 PULTY OBSLUHY MATEX, HK příslušenství 8 SCENER ČÁROVÉHO KÓDU	09/2015					350 8/ 8/.....
02250000 DM Y	20295 PULTY OBSLUHY MATEX, HK příslušenství 9 DISPLEJ ZÁKAZNICKÝ VIRTUOS	09/2015					351 8/ 8/.....
02250000 DM Y	20295 PULTY OBSLUHY MATEX, HK příslušenství 10 DISPLEJ ZÁKAZNICKÝ VIRTUOS	09/2015					352 8/ 8/.....
02250000 DM Y	20295 PULTY OBSLUHY MATEX, HK příslušenství 11 DISPLEJ ZÁKAZNICKÝ VIRTUOS	09/2015					353 8/ 8/.....
02250000 DM Y	20295 PULTY OBSLUHY MATEX, HK příslušenství 12 DISPLEJ ZÁKAZNICKÝ VIRTUOS	09/2015					354 8/ 8/.....
02250000 DM Y	20295 PULTY OBSLUHY MATEX, HK příslušenství 13 ZÁSUVKA POKLADNÍ UŽYVATELN	09/2015					355 8/ 8/.....
02250000 DM Y	20295 PULTY OBSLUHY MATEX, HK příslušenství 14 ZÁSUVKA POKLADNÍ UŽYVATELN	09/2015					356 8/ 8/.....
02250000 DM Y	20295 PULTY OBSLUHY MATEX, HK příslušenství 15 ZÁSUVKA POKLADNÍ UŽYVATELN	09/2015					357 8/ 8/.....

Celkem na straně	15	:	24 položek	351520	351520
Členové DK :			Odpovědný pracovník :
Datum a podpis :			Datum a podpis :

Iva Ševčíková

FORSOFT-grupa_07 INVENTARIZAČNÍ SOUPIS DLOUHODOBĚHO MAJETKU A OPERATIVNÍ EVIDENCE DLE ODBORU A UMÍSTĚNÍ po útétech s příslušenstvím

(00M) Organizace : MAGISTRÁT MĚSTA HRADEC KRÁLOVĚ
 Inventura ke dni: 2.10.2015
 Odbor : 329 Infocentrum HK
 Umístění : 329000 Infocentrum HK

list : 16
 datum: 2.10.2015
 čas : 13:18:36

Číslo	M D Inventární	oc r	číslo	Název	Nomenklatura	Období	Popisovací	Oprávkový	Zůstatková	Opravná	Poř. životnost								
											zařaz.	účetní	cena	položka	čís.	Ce	Zb	Zm	Ks
02250000	DM Y		20295	PULTY OBSLUHY	MATEX, HK	09/2015													
				příslušenství 16	ZÁSUVKA POKLADNÍ UZYMKA TELN							358	8/	8/				
02250000	DM Y		20295	PULTY OBSLUHY	MATEX, HK	09/2015													
				příslušenství 17	ZÁSUVKA POKLADNÍ UZYMKA TELN							359	8/	8/				
02250000	DM Y		20295	PULTY OBSLUHY	MATEX, HK	09/2015													
				příslušenství 18	TISKÁRNA ÚČTENEK STAR							360	8/	8/				
02250000	DM Y		20295	PULTY OBSLUHY	MATEX, HK	09/2015													
				příslušenství 19	TISKÁRNA ÚČTENEK STAR							361	8/	8/				
02250000	DM Y		20295	PULTY OBSLUHY	MATEX, HK	09/2015													
				příslušenství 20	TISKÁRNA PRO TISK VSTUPENEK							362	8/	8/				
02250000	DM Y		20295	PULTY OBSLUHY	MATEX, HK	09/2015													
				příslušenství 21	TISKÁRNA PRO TISK VSTUPENEK							363	8/	8/				
02250000	DM Y		20295	PULTY OBSLUHY	MATEX, HK	09/2015													
				příslušenství 22	TISKÁRNA PRO TISK ZEBRA							364	8/	8/				
02250000	DM Y		20295	PULTY OBSLUHY	MATEX, HK	09/2015													
				příslušenství 23	TISKÁRNA PRO TISK ZEBRA							365	8/	8/				
02250000	DM Y		20295	PULTY OBSLUHY	MATEX, HK	09/2015													
				příslušenství 24	TISKÁRNA MULTIFUNKČNÍ OKI							366	8/	8/				
02250000	DM Y		20295	PULTY OBSLUHY	MATEX, HK	09/2015													
				příslušenství 25	TISKÁRNA MULTIFUNKČNÍ OKI							367	8/	8/				
02250000	DM Y		20295	PULTY OBSLUHY	MATEX, HK	09/2015													
				příslušenství 26	POČÍTAČ PLATEBNÍ POKLADNA							368	8/	8/				
02250000	DM Y		20295	PULTY OBSLUHY	MATEX, HK	09/2015													
				příslušenství 27	TISKÁRNA JÍZDENEK-POKLADNA H							369	8/	8/				
02250000	DM Y		20295	PULTY OBSLUHY	MATEX, HK	09/2015													
				příslušenství 28	DRŽÁK TISKÁRNÝ A PP.VČ. ZDRO							370	8/	8/				
02250000	DM Y		20296	SERVOVNA	MATEX, HK	09/2015	133750	0	133750										
				příslušenství 1	SERVER RACKOVÝ 2U							371	8/	8/				
02250000	DM Y		20296	SERVOVNA	MATEX, HK	09/2015													
				příslušenství 2	DVB-T TUNER							372	8/	8/				
02250000	DM Y		20296	SERVOVNA	MATEX, HK	09/2015													
				příslušenství 3	POČÍTAČ INTEL PENTIUM							373	8/	8/				
02250000	DM Y		20297	SOUBOR ELEKTRO-DĚTSKÝ KOUTEK	MATEX, HK	09/2015	64250	0	64250										
				příslušenství 1	DISPLEJ PROFÍ 42"							374	8/	8/				
02250000	DM Y		20297	SOUBOR ELEKTRO-DĚTSKÝ KOUTEK	MATEX, HK	09/2015													
				příslušenství 2	DRŽÁK NÁSTĚNNÝ NÁKLONNÝ							375	8/	8/				
02250000	DM Y		20297	SOUBOR ELEKTRO-DĚTSKÝ KOUTEK	MATEX, HK	09/2015													
				příslušenství 3	PLAYER ZODOLNĚNÝ ACROSSER							376	8/	8/				
02250000	DM Y		20297	SOUBOR ELEKTRO-DĚTSKÝ KOUTEK	MATEX, HK	09/2015													
				příslušenství 4	TUNER DVB-T MASCOM							377	8/	8/				
02250000	DM Y		20297	SOUBOR ELEKTRO-DĚTSKÝ KOUTEK	MATEX, HK	09/2015													
				příslušenství 5	PŘEHRAVAČ BLU-RAY							378	8/	8/				
02250000	DM Y		20298	PROJEKCE + OZVUČENÍ	MATEX, HK	09/2015	436120	0	436120										
				příslušenství 1	PROJEKCE S ČÍPEM DLP							379	8/	8/				
02250000	DM Y		20298	PROJEKCE + OZVUČENÍ	MATEX, HK	09/2015													
				příslušenství 2	DRŽÁK TELESKOPICKÝ							380	8/	8/				
02250000	DM Y		20298	PROJEKCE + OZVUČENÍ	MATEX, HK	09/2015													
				příslušenství 3	PLÁTNO PROJEKČNÍ 192X120							381	8/	8/				

Celkem na straně	16	:	24	položek	634120	634120	
Členové BIK :					Odpovědný pracovník :
Datum a podpis :					Datum a podpis :

ORISOFT-gc1u4_07 INVENTARIZAČNÍ SOUPIS DLOUHODOBÉHO MAJETKU A OPERATIVNÍ EVIDENCE DLE ODBORU A UMÍSTĚNÍ PO ÚČETNÍ ÚČASTI

(OCM) Organizace : MAGISTRÁT MĚSTA HRADEC KRÁLOVÉ
 Inventura ke dni: 2.10.2015
 Odbor : 329 Infocentrum HK
 Umístění : 329000 Infocentrum HK

list : 17
 datum: 2.10.2015
 čas : 13:19:36

Účet	ok r	číslo	Název	Nomenklatura	Období zřEsz.	Fořisovací cena	Oprávký účetní	Zdatková cena	Opravná položka	Pař. čís.	Životnost Ca Zb Znn Ks
02250000	DM Y	20298	PROJEKCE + OZVUČENÍ	MATEX, HK	09/2015						
			přislúšenství 4	PLAYER ZODOLNĚNÝ ACROSSER						382	8/ 8/.....
02250000	DM Y	20298	PROJEKCE + OZVUČENÍ	MATEX, HK	09/2015						
			přislúšenství 5	MÍSTO OTOČNÉ PŘIPOJNÉ						383	8/ 8/.....
02250000	DM Y	20298	PROJEKCE + OZVUČENÍ	MATEX, HK	09/2015						
			přislúšenství 6	SYSTÉM PREZENTACNÍ BARCO						384	8/ 8/.....
02250000	DM Y	20298	PROJEKCE + OZVUČENÍ	MATEX, HK	09/2015						
			přislúšenství 7	PŘIJÍMAČ UHF PRO BEZDRÁT.MIK						385	8/ 8/.....
02250000	DM Y	20298	PROJEKCE + OZVUČENÍ	MATEX, HK	09/2015						
			přislúšenství 8	PŘIJÍMAČ UHF PRO BEZDRÁT.MIK						386	8/ 8/.....
02250000	DM Y	20298	PROJEKCE + OZVUČENÍ	MATEX, HK	09/2015						
			přislúšenství 9	ZESILOVAČ ANTĚNNÍ AKG						387	8/ 8/.....
02250000	DM Y	20298	PROJEKCE + OZVUČENÍ	MATEX, HK	09/2015						
			přislúšenství 10	ZESILOVAČ ANTĚNNÍ AKG						388	8/ 8/.....
02250000	DM Y	20298	PROJEKCE + OZVUČENÍ	MATEX, HK	09/2015						
			přislúšenství 11	NAPÁJEC PRO DLOUHÉ KABELY						389	8/ 8/.....
02250000	DM Y	20298	PROJEKCE + OZVUČENÍ	MATEX, HK	09/2015						
			přislúšenství 12	NAPÁJEC PRO DLOUHÉ KABELY						390	8/ 8/.....
02250000	DM Y	20298	PROJEKCE + OZVUČENÍ	MATEX, HK	09/2015						
			přislúšenství 13	STANICE NABÍJECÍ						391	8/ 8/.....
02250000	DM Y	20298	PROJEKCE + OZVUČENÍ	MATEX, HK	09/2015						
			přislúšenství 14	ZDROJ NABÍJECÍ AKG						392	8/ 8/.....
02250000	DM Y	20298	PROJEKCE + OZVUČENÍ	MATEX, HK	09/2015						
			přislúšenství 15	VYSÍLAČ UHF						393	8/ 8/.....
02250000	DM Y	20298	PROJEKCE + OZVUČENÍ	MATEX, HK	09/2015						
			přislúšenství 16	VYSÍLAČ UHF						394	8/ 8/.....
02250000	DM Y	20298	PROJEKCE + OZVUČENÍ	MATEX, HK	09/2015						
			přislúšenství 17	VLOŽKA MIKROFONNÍ						395	8/ 8/.....
02250000	DM Y	20298	PROJEKCE + OZVUČENÍ	MATEX, HK	09/2015						
			přislúšenství 18	VLOŽKA MIKROFONNÍ						396	8/ 8/.....
02250000	DM Y	20298	PROJEKCE + OZVUČENÍ	MATEX, HK	09/2015						
			přislúšenství 19	REPROSOUSTAVA DVOUPÁŠMOVÁ						397	8/ 8/.....
02250000	DM Y	20298	PROJEKCE + OZVUČENÍ	MATEX, HK	09/2015						
			přislúšenství 20	REPROSOUSTAVA DVOUPÁŠMOVÁ						398	8/ 8/.....
02250000	DM Y	20298	PROJEKCE + OZVUČENÍ	MATEX, HK	09/2015						
			přislúšenství 21	REPROSOUSTAVA DVOUPÁŠMOVÁ						399	8/ 8/.....
02250000	DM Y	20298	PROJEKCE + OZVUČENÍ	MATEX, HK	09/2015						
			přislúšenství 22	REPROSOUSTAVA DVOUPÁŠMOVÁ						400	8/ 8/.....
02250000	DM Y	20298	PROJEKCE + OZVUČENÍ	MATEX, HK	09/2015						
			přislúšenství 23	REPROSOUSTAVA DVOUPÁŠMOVÁ						401	8/ 8/.....
02250000	DM Y	20298	PROJEKCE + OZVUČENÍ	MATEX, HK	09/2015						
			přislúšenství 24	REPROSOUSTAVA DVOUPÁŠMOVÁ						402	8/ 8/.....
02250000	DM Y	20298	PROJEKCE + OZVUČENÍ	MATEX, HK	09/2015						
			přislúšenství 25	REPROSOUSTAVA DVOUPÁŠMOVÁ						403	8/ 8/.....
02250000	DM Y	20298	PROJEKCE + OZVUČENÍ	MATEX, HK	09/2015						
			přislúšenství 26	REPROSOUSTAVA DVOUPÁŠMOVÁ						404	8/ 8/.....
02250000	DM Y	20298	PROJEKCE + OZVUČENÍ	MATEX, HK	09/2015						
			přislúšenství 27	REPROSOUSTAVA DVOUPÁŠMOVÁ						405	8/ 8/.....

Celkem na straně 17 : 24 položek

Iva Šejřlová

Členové DİK :
 Datum a podpis :

Odpovědný pracovník :
 Datum a podpis :

ORSOFT-gru4_07 INVENTARIZAČNÍ SOUPIS DLOUHODOBĚHO MAJETKU A OPERATIVNÍ EVIDENCE DLE ODBORU A UMÍSTĚNÍ po účtech s příslušenstvím

(ODH) Organizace : MAGISTRÁT MĚSTA HRADEC KRÁLOVÉ
 Inventura ke dni: 2.10.2015
 Odbor : 329 Infocentrum HK
 Umístění : 329000 Infocentrum HK

list : 18
 datum: 2.10.2015
 čas : 13:18:36

Účet	de r	číslo	Název	Nomenklatura	Období zařaz.	Polizovacl Cena	Oprávk účetní	Zůstatkov cena	Opravné položka	Pop. čís.	Živočnost Ce Zb Zmn Ks
02250000	DM Y	20298	PROJEKCE + OZVUČENÍ	MATEX, HK	09/2015						
		příslušenství 28	REPROSOUSTAVA DVOUPÁSMOVÁ							406	8/ 8/.....
02250000	DM Y	20298	PROJEKCE + OZVUČENÍ	MATEX, HK	09/2015						
		příslušenství 29	REPROSOUSTAVA DVOUPÁSMOVÁ							407	8/ 8/.....
02250000	DM Y	20298	PROJEKCE + OZVUČENÍ	MATEX, HK	09/2015						
		příslušenství 30	REPROSOUSTAVA DVOUPÁSMOVÁ							408	8/ 8/.....
02250000	DM Y	20298	PROJEKCE + OZVUČENÍ	MATEX, HK	09/2015						
		příslušenství 31	DRŽÁK PRO REPRO							409	8/ 8/.....
02250000	DM Y	20298	PROJEKCE + OZVUČENÍ	MATEX, HK	09/2015						
		příslušenství 32	DRŽÁK PRO REPRO							410	8/ 8/.....
02250000	DM Y	20298	PROJEKCE + OZVUČENÍ	MATEX, HK	09/2015						
		příslušenství 33	DRŽÁK PRO REPRO							411	8/ 8/.....
02250000	DM Y	20298	PROJEKCE + OZVUČENÍ	MATEX, HK	09/2015						
		příslušenství 34	DRŽÁK PRO REPRO							412	8/ 8/.....
02250000	DM Y	20298	PROJEKCE + OZVUČENÍ	MATEX, HK	09/2015						
		příslušenství 35	DRŽÁK PRO REPRO							413	8/ 8/.....
02250000	DM Y	20298	PROJEKCE + OZVUČENÍ	MATEX, HK	09/2015						
		příslušenství 36	DRŽÁK PRO REPRO							414	8/ 8/.....
02250000	DM Y	20298	PROJEKCE + OZVUČENÍ	MATEX, HK	09/2015						
		příslušenství 37	DRŽÁK PRO REPRO							415	8/ 8/.....
02250000	DM Y	20298	PROJEKCE + OZVUČENÍ	MATEX, HK	09/2015						
		příslušenství 38	DRŽÁK PRO REPRO							416	8/ 8/.....
02250000	DM Y	20298	PROJEKCE + OZVUČENÍ	MATEX, HK	09/2015						
		příslušenství 39	DRŽÁK PRO REPRO							417	8/ 8/.....
02250000	DM Y	20298	PROJEKCE + OZVUČENÍ	MATEX, HK	09/2015						
		příslušenství 40	DRŽÁK PRO REPRO							418	8/ 8/.....
02250000	DM Y	20298	PROJEKCE + OZVUČENÍ	MATEX, HK	09/2015						
		příslušenství 41	DRŽÁK PRO REPRO							419	8/ 8/.....
02250000	DM Y	20298	PROJEKCE + OZVUČENÍ	MATEX, HK	09/2015						
		příslušenství 42	DRŽÁK PRO REPRO							420	8/ 8/.....
02250000	DM Y	20298	PROJEKCE + OZVUČENÍ	MATEX, HK	09/2015						
		příslušenství 43	ANTÉNA SMĚROVÁ							421	8/ 8/.....
02250000	DM Y	20298	PROJEKCE + OZVUČENÍ	MATEX, HK	09/2015						
		příslušenství 44	ANTÉNA SMĚROVÁ							422	8/ 8/.....
02250000	DM Y	20299	MULTIFUNKCE OKI-VYBAV.KANCEL.	MATEX, HK	09/2015	47200	0	47200		423	5/ 5/.....
02250000	DM Y	20300	SKŘÍNKY KOUTEK A07	MATEX, HK	09/2015	50000	0	50000		424	20/20/.....
02250000	DM Y	20301	SKŘÍNKY INTERIER A53, SKŘÍŇ A60	MATEX, HK	09/2015	90000	0	90000			
		příslušenství 1	SKŘÍNKY UZAMYK.NA DOKUM.A53							425	20/20/.....
02250000	DM Y	20301	SKŘÍNKY INTERIER A53, SKŘÍŇ A60	MATEX, HK	09/2015						
		příslušenství 2	SKŘÍŇ 5400X3400 POSUVNÁ A60							426	20/20/.....

Součet za účet : 02250000 15987146 0 15987146

02810000	DM Y	131944	POČÍTAČ LENOVO THINKCEN.-POL.1	MATEX, HK	09/2015	19300	0	19300		427
02810000	DM Y	131945	POČÍTAČ LENOVO THINKCEN.-POL.1	MATEX, HK	09/2015	19300	0	19300		428
02810000	DM Y	131946	POČÍTAČ LENOVO THINKCEN.-POL.1	MATEX, HK	09/2015	19300	0	19300		429
02810000	DM Y	131947	POČÍTAČ LENOVO THINKCEN.-POL.1	MATEX, HK	09/2015	19300	0	19300		430
02810000	DM Y	131948	POČÍTAČ LENOVO THINKCEN.-POL.1	MATEX, HK	09/2015	19300	0	19300		431

Celkem na straně 18 : 26 položek 283700 283700

Iva Šejvlová

Členové DIK : Odpovědný pracovník :
 Datum a podpis : Datum a podpis :

(00M) Organizace : MAGISTRÁT MĚSTA HRADEC KRÁLOVÉ
 Inventura ke dni: 2.10.2015
 Odbor : 329 Infocentrum HK
 Umístění : 32900 Infocentrum HK

list : 19
 datum: 2.10.2015
 čas : 13:18:36

Účet	ok r	číslo	Název	Nomenklatura	Období zobaz.	Pořizovací cena	Oprávkový účetní	Zůstatková cena	Opravná položka	Pop. čís.	Životnost Ce Zb 3mn Ke
02810000	DM Y	131945	POČÍTAČ LENOVO THINKCEN.-POL.1	MATEX HK	09/2015	19300	0	19300		432
02810000	DM Y	131950	POČÍTAČ LENOVO THINKCEN.-POL.1	MATEX HK	09/2015	19300	0	19300		433
02810000	DM Y	131951	POČÍTAČ LENOVO THINKCEN.-POL.1	MATEX HK	09/2015	19300	0	19300		434
02810000	DM Y	131952	TISKÁRNA LASER.MULTIF.OKI-POL.	MATEX HK	09/2015	8300	0	8300		435
02810000	DM Y	131953	PROJEKTOR EPSON EB-420-POL.5	MATEX HK	09/2015	18200	0	18200		436
02810000	DM Y	131954	DRŽÁK PROJEKTORU STROPNÍ-POL.6	MATEX HK	09/2015	3600	0	3600		437
02810000	DM Y	131955	STŮL JEDNACÍ S PODNOŽÍ-POLA-01	MATEX HK	09/2015	15000	0	15000		438
02810000	DM Y	131956	SEDACÍ NÁBYTEK-MODULY-POL.A-02	MATEX HK	09/2015	15000	0	15000		439
02810000	DM Y	131957	SEDACÍ NÁBYTEK-MODULY-POL.A-03	MATEX HK	09/2015	15000	0	15000		440
02810000	DM Y	131958	POLICE 2125X650-POL.A-04	MATEX HK	09/2015	15000	0	15000		441
02810000	DM Y	131959	POLICE 1800X525-POL.A-05	MATEX HK	09/2015	10000	0	10000		442
02810000	DM Y	131960	POLICE 2125X705-POL.A-06	MATEX HK	09/2015	10000	0	10000		443
02810000	DM Y	131961	PULT PŘEBALOVACÍ-POL.A-09	MATEX HK	09/2015	15000	0	15000		444
02810000	DM Y	131962	PULT PŘEBALOVACÍ SKL.-POL.A-10	MATEX HK	09/2015	15000	0	15000		445
02810000	DM Y	131963	STOLEK KONFERENCEČNÍ-POL.A-11	MATEX HK	09/2015	10000	0	10000		446
02810000	DM Y	131964	STOLEK KONFERENCEČNÍ-POL.A-12	MATEX HK	09/2015	10000	0	10000		447
02810000	DM Y	131965	STOLEK KONFERENCEČNÍ-POL.A-13	MATEX HK	09/2015	10000	0	10000		448
02810000	DM Y	131966	STOLEK KONFERENCEČNÍ-POL.A-14	MATEX HK	09/2015	10000	0	10000		449
02810000	DM Y	131967	STOLEK KONFERENCEČNÍ-POL.A-15	MATEX HK	09/2015	10000	0	10000		450
02810000	DM Y	131968	STOLEK KONFERENCEČNÍ-POL.A-16	MATEX HK	09/2015	10000	0	10000		451
02810000	DM Y	131969	STOLEK KONFERENCEČNÍ-POL.A-17	MATEX HK	09/2015	10000	0	10000		452
02810000	DM Y	131970	NÁBYTEK SEDACÍ-MODUL-POL.A-18	MATEX HK	09/2015	20000	0	20000		453
02810000	DM Y	131971	NÁBYTEK SEDACÍ-MODUL-POL.A-19	MATEX HK	09/2015	20000	0	20000		454
02810000	DM Y	131972	NÁBYTEK SEDACÍ-MODUL-POL.A-20	MATEX HK	09/2015	15000	0	15000		455
02810000	DM Y	131973	NÁBYTEK SEDACÍ-MODUL-POL.A-21	MATEX HK	09/2015	15000	0	15000		456
02810000	DM Y	131974	NÁBYTEK SEDACÍ-MODUL-POL.A-22	MATEX HK	09/2015	15000	0	15000		457
02810000	DM Y	131975	NÁBYTEK SEDACÍ-MODUL-POL.A-23	MATEX HK	09/2015	15000	0	15000		458
02810000	DM Y	131976	NÁBYTEK SEDACÍ-MODUL-POL.A-24	MATEX HK	09/2015	15000	0	15000		459
02810000	DM Y	131977	NÁBYTEK SEDACÍ-MODUL-POL.A-25	MATEX HK	09/2015	15000	0	15000		460
02810000	DM Y	131978	NÁBYTEK SEDACÍ-MODUL-POL.A-26	MATEX HK	09/2015	15000	0	15000		461
02810000	DM Y	131979	NÁBYTEK SEDACÍ-MODUL-POL.A-27	MATEX HK	09/2015	15000	0	15000		462
02810000	DM Y	131980	NÁBYTEK SEDACÍ-MODUL-POL.A-28	MATEX HK	09/2015	15000	0	15000		463
02810000	DM Y	131981	NÁBYTEK SEDACÍ-MODUL-POL.A-29	MATEX HK	09/2015	15000	0	15000		464
02810000	DM Y	131982	PULT RECEPČNÍ-POL.A-30	MATEX HK	09/2015	20000	0	20000		465
02810000	DM Y	131983	PULT RECEPČNÍ-POL.A-31	MATEX HK	09/2015	20000	0	20000		466
02810000	DM Y	131984	STŮL KANCELÁŘSKÝ-POL.A-33	MATEX HK	09/2015	4000	0	4000		467
02810000	DM Y	131985	STŮL KANCELÁŘSKÝ-POL.A-34	MATEX HK	09/2015	8000	0	8000		468
02810000	DM Y	131986	STŮL KANCELÁŘSKÝ-POL.A-35	MATEX HK	09/2015	6000	0	6000		469
02810000	DM Y	131987	STŮL KANCELÁŘSKÝ-POL.A-36	MATEX HK	09/2015	4000	0	4000		470
02810000	DM Y	131988	STŮL KANCELÁŘSKÝ-POL.A-37	MATEX HK	09/2015	4000	0	4000		471
02810000	DM Y	131989	STŮL KANCELÁŘSKÝ-POL.A-42	MATEX HK	09/2015	4000	0	4000		472
02810000	DM Y	131990	SKŘÍŇ ŠÍŘKA 5450MM-POL.A-46	MATEX HK	09/2015	35000	0	35000		473
02810000	DM Y	131991	SKŘÍŇ ŠÍŘKA 5450MM-POL.A-47	MATEX HK	09/2015	35000	0	35000		474
02810000	DM Y	131992	SKŘÍŇ ŠÍŘKA 1320MM-POL.A-48	MATEX HK	09/2015	15000	0	15000		475
02810000	DM Y	131993	SKŘÍŇ ŠÍŘKA 3500 MM-POL.A-49	MATEX HK	09/2015	35000	0	35000		476
02810000	DM Y	131994	SKŘÍŇ ŠÍŘKA 5450 MM-POL.A-50	MATEX HK	09/2015	35000	0	35000		477
02810000	DM Y	131995	POLICE 1252X800-POL.A-51	MATEX HK	09/2015	20000	0	20000		478
02810000	DM Y	131996	POLICE 1595X800-POL.A-52	MATEX HK	09/2015	20000	0	20000		479

Celkem na straně	19	:	48	položek:	723000	723000
Členové DIX :					Odpovědný pracovník :	
Datum a podpis :					Datum a podpis :	

(DOM) Organizace : MAGISTRÁT MĚSTA KRADEC KRÁLOVÉ
 Inventura ke dni: 2.10.2015
 Odbor : 329 Infocentrum HK
 Umístění : 329000 Infocentrum HK

list : 20
 datum: 2.10.2015
 čas : 13:18:36

Důvod Inventurní		Období		Pofizovači	Oprávkový	Zůstatkové	Opravná	Pop. životnost						
Číslo	oe r	číslo	Název	Nomenklatura	zařaz.	cena	účetní	cena	položka	čís.	Ce	Zb	Zmn	Ke
02810000	DM Y	131997	LAVIČKA 400-POL.A-55	MATEX HK	09/2015	3001	0	3001		480				
02810000	DM Y	131998	SKŘÍNKY ŠATNÍ ZAMYK.-POL.A-56	MATEX HK	09/2015	15000	0	15000		481				
02810000	DM Y	131999	SKŘÍNKY ŠATNÍ ZAMYK.-POL.A-57	MATEX HK	09/2015	14000	0	14000		482				
02810000	DM Y	132000	SKŘÍŇ 3000X600-POL.A-59	MATEX HK	09/2015	20000	0	20000		483				
02810000	DM Y	132001	POLICE 1020X470-POL.A-61	MATEX HK	09/2015	9000	0	9000		484				
02810000	DM Y	132002	POLICE 685X350-POL.A-62	MATEX HK	09/2015	8000	0	8000		485				
02810000	DM Y	132003	POLICE 1060X470-POL.A-63	MATEX HK	09/2015	8000	0	8000		486				
Součet za účet		: 02810000				896501	0	896501						
---	oe	132004	TISKÁRNA SAMSUNG LASER.-POL.2		09/2015	2240	2240	0		487				
---	oe	132005	TISKÁRNA SAMSUNG LASER.-POL.2		09/2015	2240	2240	0		488				
---	oe	132006	TISKÁRNA SAMSUNG LASER.-POL.2		09/2015	2240	2240	0		489				
---	oe	132007	PLÁTNO PROJEKČNÍ MW ROLO-POL.7		09/2015	1890	1890	0		490				
---	oe	132008	ŽIDLE KANCELÁŘSKÁ POJ.-POL.V01		09/2015	2500	2500	0		491				
---	oe	132009	ŽIDLE KANCELÁŘSKÁ POJ.-POL.V01		09/2015	2500	2500	0		492				
---	oe	132010	ŽIDLE KANCELÁŘSKÁ POJ.-POL.V01		09/2015	2500	2500	0		493				
---	oe	132011	ŽIDLE KANCELÁŘSKÁ POJ.-POL.V01		09/2015	2500	2500	0		494				
---	oe	132012	ŽIDLE KANCELÁŘSKÁ POJ.-POL.V01		09/2015	2500	2500	0		495				
---	oe	132013	ŽIDLE KANCELÁŘSKÁ POJ.-POL.V01		09/2015	2500	2500	0		496				
---	oe	132014	ŽIDLE KANCELÁŘSKÁ POJ.-POL.V01		09/2015	2500	2500	0		497				
---	oe	132015	ŽIDLE KANCELÁŘSKÁ POJ.-POL.V01		09/2015	2500	2500	0		498				
---	oe	132016	ŽIDLE KANCELÁŘSKÁ POJ.-POL.V01		09/2015	2500	2500	0		499				
---	oe	132017	ŽIDLE KANCELSTOHOV.-POL.V-02		09/2015	1000	1000	0		500				
---	oe	132018	ŽIDLE KANCELSTOHOV.-POL.V-02		09/2015	1000	1000	0		501				
---	oe	132019	ŽIDLE KANCELSTOHOV.-POL.V-02		09/2015	1000	1000	0		502				
---	oe	132020	ŽIDLE KANCELSTOHOV.-POL.V-02		09/2015	1000	1000	0		503				
---	oe	132021	ŽIDLE KANCELSTOHOV.-POL.V-02		09/2015	1000	1000	0		504				
---	oe	132022	ŽIDLE KANCELSTOHOV.-POL.V-02		09/2015	1000	1000	0		505				
---	oe	132023	ŽIDLE KANCELSTOHOV.-POL.V-02		09/2015	1000	1000	0		506				
---	oe	132024	ŽIDLE KANCELSTOHOV.-POL.V-02		09/2015	1000	1000	0		507				
---	oe	132025	ŽIDLE KANCELSTOHOV.-POL.V-02		09/2015	1000	1000	0		508				
---	oe	132026	ŽIDLE KANCELSTOHOV.-POL.V-02		09/2015	1000	1000	0		509				
---	oe	132027	ŽIDLE KANCELSTOHOV.-POL.V-02		09/2015	1000	1000	0		510				
---	oe	132028	ŽIDLE KANCELSTOHOV.-POL.V-02		09/2015	1000	1000	0		511				
---	oe	132029	ŽIDLE KANCELSTOHOV.-POL.V-02		09/2015	1000	1000	0		512				
---	oe	132030	ŽIDLE KANCELSTOHOV.-POL.V-02		09/2015	1000	1000	0		513				
---	oe	132031	ŽIDLE BAROVÁ - POL.V-03		09/2015	1000	1000	0		514				
---	oe	132032	ŽIDLE BAROVÁ - POL.V-03		09/2015	1000	1000	0		515				
---	oe	132033	ŽIDLE BAROVÁ - POL.V-03		09/2015	1000	1000	0		516				
---	oe	132034	ŽIDLE BAROVÁ - POL.V-03		09/2015	1000	1000	0		517				
---	oe	132035	ŽIDLE BAROVÁ - POL.V-03		09/2015	1000	1000	0		518				
---	oe	132036	ŽIDLE BAROVÁ - POL.V-03		09/2015	1000	1000	0		519				
---	oe	132037	ŽIDLE BAROVÁ - POL.V-03		09/2015	1000	1000	0		520				
---	oe	132038	ŽIDLE BAROVÁ - POL.V-03		09/2015	1000	1000	0		521				
---	oe	132039	ŽIDLE BAROVÁ - POL.V-03		09/2015	1000	1000	0		522				
---	oe	132040	ŽIDLE BAROVÁ - POL.V-03		09/2015	1000	1000	0		523				
---	oe	132041	ŽIDLE JEDNACÍ TEXPLAS-POL.V-04		09/2015	1000	1000	0		524				

Celkem na straně	20	:	45 položek	133111	56110	77001
Členové DDK :			Odpovědný pracovník :	
Datum a podpis :			Datum a podpis :	

Iva Šeilylová

(004) Organizace : MAGISTRÁT MĚSTA HRADEC KRÁLOVÉ
 Inventura ke dni: 2.10.2015
 Odbor : 329 Infocentrum HK
 Umístění : 329000 Infocentrum HK

list : 21
 datum: 2.10.2015
 čas : 13:18:36

Účet	DM D Inventurní	Období	Polizovací	Oprávkový	Zůstatková	Opravná	Foř.	Životnost
oe r	číslo Název	zařaz.	cena	účetní	cena	položka	čísl.	Ce žb Run Ks
oe	132042 ŽIDLE JEDNACÍ TEXPLAS-POL.V-04	09/2015	1000	1000	0		525
oe	132043 ŽIDLE JEDNACÍ TEXPLAS-POL.V-04	09/2015	1000	1000	0		526
oe	132044 ŽIDLE JEDNACÍ TEXPLAS-POL.V-04	09/2015	1000	1000	0		527
oe	132045 ŽIDLE JEDNACÍ TEXPLAS-POL.V-04	09/2015	1000	1000	0		528
oe	132046 ŽIDLE JEDNACÍ TEXPLAS-POL.V-04	09/2015	1000	1000	0		529
oe	132047 ŽIDLE JEDNACÍ TEXPLAS-POL.V-04	09/2015	1000	1000	0		530
oe	132048 ŽIDLE JEDNACÍ TEXPLAS-POL.V-04	09/2015	1000	1000	0		531
oe	132049 ŽIDLE JEDNACÍ TEXPLAS-POL.V-04	09/2015	1000	1000	0		532
oe	132050 ŽIDLE JEDNACÍ TEXPLAS-POL.V-04	09/2015	1000	1000	0		533
oe	132051 ŽIDLE JEDNACÍ TEXPLAS-POL.V-04	09/2015	1000	1000	0		534
oe	132052 ŽIDLE JEDNACÍ TEXPLAS-POL.V-04	09/2015	1000	1000	0		535
oe	132053 ŽIDLE JEDNACÍ TEXPLAS-POL.V-04	09/2015	1000	1000	0		536
oe	132054 ŽIDLE JEDNACÍ TEXPLAS-POL.V-04	09/2015	1000	1000	0		537
oe	132055 ŽIDLE JEDNACÍ TEXPLAS-POL.V-04	09/2015	1000	1000	0		538
oe	132056 ŽIDLE JEDNACÍ TEXPLAS-POL.V-04	09/2015	1000	1000	0		539
oe	132057 ŽIDLE DĚTSKÁ-POL.V-05	09/2015	2500	2500	0		540
oe	132058 ŽIDLE DĚTSKÁ-POL.V-05	09/2015	2500	2500	0		541
oe	132059 ŽIDLE DĚTSKÁ-POL.V-05	09/2015	2500	2500	0		542
oe	132060 ŽIDLE DĚTSKÁ-POL.V-05	09/2015	2500	2500	0		543
oe	132061 ŽIDLE DĚTSKÁ-POL.V-05	09/2015	2500	2500	0		544
oe	132062 DÍL ZÁSUVK.-KONTEJNER-POL.V-06	09/2015	2000	2000	0		545
oe	132063 DÍL ZÁSUVK.-KONTEJNER-POL.V-06	09/2015	2000	2000	0		546
oe	132064 DÍL ZÁSUVK.-KONTEJNER-POL.V-06	09/2015	2000	2000	0		547
oe	132065 DÍL ZÁSUVK.-KONTEJNER-POL.V-06	09/2015	2000	2000	0		548
oe	132066 DÍL ZÁSUVK.-KONTEJNER-POL.V-06	09/2015	2000	2000	0		549
oe	132067 DÍL ZÁSUVK.-KONTEJNER-POL.V-06	09/2015	2000	2000	0		550
oe	132068 DÍL ZÁSUVK.-KONTEJNER-POL.V-06	09/2015	2000	2000	0		551
oe	132069 DÍL ZÁSUVK.-KONTEJNER-POL.V-06	09/2015	2000	2000	0		552
oe	132070 DÍL ZÁSUVK.-KONTEJNER-POL.V-06	09/2015	2000	2000	0		553
oe	132071 NÁBYTEK SEDACÍ -POL.A-32	09/2015	2000	2000	0		554
oe	132072 NÁBYTEK SEDACÍ -POL.A-32	09/2015	2000	2000	0		555
oe	132073 NÁBYTEK SEDACÍ -POL.A-32	09/2015	2000	2000	0		556
oe	132074 NÁBYTEK SEDACÍ -POL.A-32	09/2015	2000	2000	0		557
oe	132075 NÁBYTEK SEDACÍ -POL.A-32	09/2015	2000	2000	0		558
oe	132076 NÁBYTEK SEDACÍ -POL.A-32	09/2015	2000	2000	0		559
oe	132077 NÁBYTEK SEDACÍ -POL.A-32	09/2015	2000	2000	0		560
oe	132078 STŮL KANCELÁŘSKÝ POL.A-38	09/2015	2000	2000	0		561
oe	132079 STŮL KANCELÁŘSKÝ POL.A-39	09/2015	2000	2000	0		562
oe	132080 STŮL KANCELÁŘSKÝ POL.A-40	09/2015	2000	2000	0		563
oe	132081 STŮL ŽIDELNÍ-POL.A-41	09/2015	2000	2000	0		564
oe	132082 LAVIČKA ŠÍŘKA 400 MM	09/2015	2500	2500	0		565

Součet za účet : 126110 126110 0
 Součet za odbor : 329 Infocentrum HK
 a umístění : 329000 Infocentrum HK 1756757 126110 17420617

Celkem na straně	21	:	41 položek	70000	70000	
Členové DIK :			Odpovědný pracovník :		
Datum a podpis :			Datum a podpis :		

Iva Števířová
 [Redacted Signature]

ORSOFT-griv4_07 INVENTARIZAČNÍ SOUPIS DLOUHODOBĚHO MAJETKU A OPERATIVNÍ EVIDENCE DLE ODBORU A UMÍSTĚNÍ po účtech s příslušenstvím

(000) Organizace : MAGISTRÁT MĚSTA HRADEC KRÁLOVÉ list : 22
 Inventura ke dni: 2.10.2015 datum: 2.10.2015
 Odbor : 329 Infocentrum HK čas : 13:18:36
 Umístění : 329000 Infocentrum HK

Účet	oa r	číslo	Název	Nomenklatura	Období zařaz.	Pořizovací cena	Oprávk účetní	Zůstatková cena	Opravná položka	Poř. čís.	Životnost Če žb žmn	Ks
Celkem za odbor : 329 Infocentrum HK						17546757	126110	17420647				

Celkem na straně 22 : položka	Iva Šejvlová
členové DIK :	Odpovědný pracovník :
Datum a podpis :	Datum a podpis :

ORSOFT-gri4_07 INVENTARIZACNÍ SOUPIS DLOUHODOBÉHO MAJETKU A OPERATIVNÍ EVIDENCE DLE ODBORU A UMÍSTĚNÍ po účtech s příslušenstvím

(OOH) Organizace : MĚSTY KRADEC KRALOVÉ
 Inventura ke dni: 2.10.2015
 Odbor : 329 Infocentrum HK
 Umístění : 329000 Infocentrum HK

list : 23
 datum: 2.10.2015
 čas : 13:18:36

DM D inventární	Období	Pořizovací	Oprávk	Zůstatková	Opravná	Poř.	Životnost							
Účet	oe r	číslo	Název	Nomenklatura	zařaz.	cena	účetní	cena	položka	čísl.	Ce	2b	3mn	Ks
Celkem 565 vět za zadaný výběr					17546757	126110	17420647							

zadaný výběr : Odbor : 329 - 329
 Umístění : 329000 - 329000

>>> Konec výpisu <<<< Datum: 2.10.2015 Čas: 13:18:36 Lic. WMMKRA0092 Majetek v. 15.1.06 Listů: 23

Zpracoval : Iva Šejvlová

Kontroloval : Schválil :

Dne : Dne :

(C) 1997-2015 ORTEK Hradec Kr.

(Generated by OOH)

Celkem na straně 23 :	položka	
Členové DIK :	Odpovědný pracovník :	Iva Šejvlová
Datum a podpis :	Datum a podpis :	

Příloha č. 2 k dodatku č. 9 NS č. 1821/2005 ze dne 24.8.2005

Rozpis plateb nájemného na rok 2015 Eliščíno nábřeží č.p. 626

rok 2015	Výše nájmu bez DPH	DPH 21%	Výše nájmu s DPH	Datum splatnosti	DUZP
leden	86 164 Kč	18 094 Kč	104 258 Kč	15.01.15	01.01.15
únor	86 164 Kč	18 094 Kč	104 258 Kč	15.02.15	01.02.15
březen	86 164 Kč	18 094 Kč	104 258 Kč	15.03.15	01.03.15
duben	86 164 Kč	18 094 Kč	104 258 Kč	15.04.15	01.04.15
květen 1.-14.	38 912,77	8 171,68	47 084,46		
květen 15.-31.	71 014,66	14 913,08	85 927,74		
Květen celkem	109 927 Kč	23 085 Kč	133 012 Kč	31.05.15	15.05.15
červen	129 497 Kč	27 194 Kč	156 692 Kč	15.06.15	01.06.15
červenec	129 497 Kč	27 194 Kč	156 692 Kč	15.07.15	01.07.15
srpen	129 497 Kč	27 194 Kč	156 692 Kč	15.08.15	01.08.15
září	219 747 Kč	46 147 Kč	265 894 Kč	15.09.15	01.09.15
říjen	219 747 Kč	46 147 Kč	265 894 Kč	15.10.15	01.10.15
listopad	219 747 Kč	46 147 Kč	265 894 Kč	15.11.15	01.11.15
prosinec	219 747 Kč	46 147 Kč	265 894 Kč	15.12.15	01.12.15
Celkem	1 722 063 Kč	361 633 Kč	2 083 697 Kč		

Dodatek č. 10

k nájemní smlouvě č. 1821/2005 ze dne 24.8.2005

Smluvní strany:

1. Statutární město Hradec Králové

IČ: 00268810

DIČ: CZ00268810

Sídlo: Československé armády 408, 502 00 Hradec Králové

Zastoupený: na základě vnitřních předpisů Ing. Milanem Brokešem, vedoucím odboru správy majetku města, magistrátu města

(dále jen „pronajímatel“)

a

2. Hradecká kulturní a vzdělávací společnost s.r.o.

IČ: 274728809

DIČ: CZ274728809

Sídlo: Československé armády 300, 500 03 Hradec Králové

Zastoupený: Miroslavem Francem, jednatelem společnosti

Společnost vedená u rejstříkového soudu v Hradci Králové sp. zn. 20994

(dále jen „nájemce“)

Dne 24.8.2005 uzavřeli pronajímatel a nájemce nájemní smlouvu č. 1821/2005, ve znění dodatku č. 1 až 9 (dále jen „NS“) na užívání objektů, pozemků pod objekty, pozemků a nebytového prostoru, které jsou předmětem nájmu.

Smluvní strany uzavírají níže uvedeného dne, měsíce a roku tento dodatek č. 10 k NS o nájmu prostoru sloužícího podnikání. Smluvní strany se dohodly na tomto dodatku č. 10, kterým se NS mění takto:

Článek 1

Předmět nájmu vymezený v článku I. NS se zužuje od 1.2.2016 o informační centrum, Gočárova 1225, Hradec Králové, nebytový prostor č. 501, na st. p. č. 2033, k. ú. Pražské Předměstí, obec Hradec Králové.

Článek 2

1. Čl. III. odst. 1 NS se ruší a nahrazuje se ustanovením tohoto znění:

Nájemné za užívání předmětu nájmu (s výjimkou roku 2016) se stanoví dohodou ve výši 2.620.140,- Kč/ rok (slovy: dva miliony šest set dvacet tisíc sto čtyřicet korun českých) bez DPH. K uvedené částce se připočítává DPH ve výši dle obecně závazných předpisů.

2. Čl. III odst. 2 NS se ruší a nahrazuje se ustanovením tohoto znění:

Nájemné je splatné v měsíčních splátkách ve výši 218.345,- Kč bez DPH, cena včetně 21% DPH činí 264.197,- Kč, na účet pronajímatele vedený u Komerční banky, a.s., č. účtu 1222-426511/0100, variabilní symbol 9410182105. Splátka nájemného musí být uhrazena vždy do 15. dne příslušného kalendářního měsíce.

3. Čl. III. odst. 3 NS se ruší a nahrazuje se ustanovením tohoto znění:

Smluvní strany se dohodly, že nájemné za rok 2016 činí 2.621.542,- bez DPH (slovy: dva miliony šest set dvacet jedna tisíc pět set čtyřicet dva korun českých). K uvedené částce se připočítává DPH ve výši dle obecně závazných právních předpisů. Nájemné za leden 2016 činí 219.747,- bez DPH, cena včetně 21 % DPH činí 265.894,- Kč. Nájemné za období od února 2016 do prosince 2016 je splatné v měsíčních splátkách ve výši 218.345,- bez DPH, cena včetně 21 % DPH činí 264.197,- Kč. Splátka nájemného musí být uhrazena vždy do 15. dne příslušného měsíce.

Článek 3

1. Ostatní ujednání smlouvy č. 1821/2005, ve znění pozdějších dodatků, tímto dodatkem č. 10 nedotčená zůstávají nadále v platnosti beze změny.
2. Dodatek č. 10 ke smlouvě je vyhotoven ve čtyřech stejnopisech s platností originálu, z nichž každá strana obdrží dvě vyhotovení.
3. Obě smluvní strany prohlašují, že se s textem tohoto dodatku č. 10 seznámily, souhlasí s jeho zněním a na důkaz toho připojují své vlastnoruční podpisy.
4. Tento dodatek č. 10 nabývá platnosti dnem podpisu oběma smluvními stranami.
5. Účinnost dodatku je od 1.1.2016.

V Hradci Králové dne *13. 11. 2015*

V Hradci Králové dne *9. 11. 2015*

.....
pronajímatelel
Ing. Milan Brokeš
vedoucí odboru správy majetku města

.....
nájemce
Miroslav Franc
jednatel společnosti

Dodatek č. 11/2016

nájemní smlouvě č. 1821/2005 ze dne 24.08.2005

Smluvní strany:

1. Statutární město Hradec Králové

IČ: 00268810

DIČ: CZ00268810

se sídlem Československé armády 408, 502 00 Hradec Králové,
zastoupené na základě vnitřních předpisů Ing. Milanem Brokešem,
vedoucím odboru správy majetku města, magistrátu města

bankovní spojení: Komerční banka, a.s., pobočka Hradec Králové

číslo účtu: 1222-426511/0100

(dále jen „pronajímatel“)

2. Hradecká kulturní a vzdělávací společnost s.r.o.

IČ: 27472809

se sídlem Československé armády 300, 500 03 Hradec Králové
zastoupené Miroslavem Francem, jednatel

(dále jen „nájemce“)

Uzavírají níže uvedeného dne, měsíce a roku tento dodatek č. 11 k nájemní smlouvě č. 1821/2005.

Nájemní smlouva č. 1821/2005, ve znění pozdějších dodatků (dále jen „smlouva“), kde předmětem nájmu jsou nebytové prostory a pozemky ve vlastnictví pronajímatele uvedené v čl. I smlouvy a na základě usnesení Rady města Hradec Králové č. RM/2016/874 ze dne 18.07.2016 se doplňuje takto:

1)

Pronajímatel souhlasí s rekonstrukcí kotelný Městské hudební síně – Kaple sv. Jana Nepomuckého, ul. Zieglerova, Hradec Králové, na pozemku st.p.č. 234 v k. ú. Hradec Králové. V rámci uvedené rekonstrukce provede nájemce připojení nového plynového kondenzačního kotle pro vytápění topné větve zázemí hudební síně a doplnění ventilů termostatických hlavice pro otopná tělesa na této větvi, dle přílohy č.1, a to pouze za těchto podmínek:

- veškeré práce nájemce provede na vlastní náklady, včetně zajištění souladu užívání s právními předpisy a nebude požadovat po pronajímateli úhradu těchto nákladů, ani náhradu toho, o co se případně zvýší hodnota předmětu nájmu, ani vydání bezdůvodného obohacení či jinou náhradu za případné zhodnocení nemovitosti, resp. předmětu nájmu – takové platby a náhrady nebude nájemce oprávněn požadovat ani za trvání nájmu, ani po skončení nájmu
- způsob realizace a provedení úprav bude probíhat v souladu se zákonem č. 183/2006 Sb., o územním plánování a stavebním řádu (stavební zákon), ve znění pozdějších předpisů, včetně zajištění stavebně správního řízení, bude respektovat

příslušné platné právní předpisy a normy, vyjádření orgánů státní správy a dalších dotčených subjektů

- veškeré práce budou provedeny odbornou firmou. Kde je požadována zvláštní způsobilost, budou práce provedeny pracovníky s příslušným oprávněním a kvalifikací. Na použité materiály budou předloženy prohlášení o shodě
- na provedené úpravy rozvodů ZTI (voda, kanalizace) bude zajištěna revize a tlaková zkouška těchto rozvodů. V případě úpravy elektrické instalace bude zajištěna revize
- Veškeré odpady během provádění stavby budou neprodleně a prokazatelně likvidovány podle platných předpisů a nezávadným způsobem
- v případě ukončení nájemního vztahu přenechá nájemce nebytový prostor včetně provedených úprav v provozu schopném stavu, pokud nebude s pronajímatelem dohodnuto jinak
- dokončení stavebních úprav bude po jejich realizaci nahlášeno pronajímateli a bude sjednán termín prohlídky provedených prací, nájemce předá pronajímateli kopie revizí, zkoušek a prohlášení o shodě na použité materiály

2)

Ostatní ustanovení smlouvy tímto dodatkem nedotčená zůstávají v platnosti v původním znění.

Smluvní strany si dodatek přečetly a souhlasí s jeho obsahem, což stvrzují svými podpisy.

Dodatek smlouvy je vyhotoven ve třech stejnopisech, každý o síle originálu, z nichž dvě obdrží pronajímatel a jedno vyhotovení obdrží nájemce.

Tento dodatek je platný a účinný dnem podpisu oběma smluvními stranami

Smluvní strany prohlašují, že souhlasí s uveřejněním smlouvy v registru smluv.

Smluvní strany prohlašují, že smlouva neobsahuje žádná obchodní tajemství.

Příloha: Technická zpráva – 3 listy

3. 01. 2017

V Hradci Králové dne.....

Pronajíma

Nájemce:

.....
za pronajímatele
Ing. Milan Brokeš
vedoucí správy majetku města

.....
za nájemce
Miroslav Franc
jednatel

1. ZÁKLADNÍ ÚDAJE

Název akce: Rekonstrukce vytápění Městská hudební síň
Místo stavby: Na Hradě 91/3, Hradec Králové
Stupeň dokumentace: Dokumentace pro provedení stavby.
Vedoucí projektant: XXXXXXXXXX
Zodp. Projektant: XXXXXXXXXX
Číslo zakázky: 1027/F/16
Datum zpracování: 05/2016

Jedná se o zpracování projektové dokumentace připojení nového plynového kondenzačního kotle pro vytápění topné větve zázemí hudební síně a doplnění ventilů termostatických hlavíc pro otopná tělesa na této větvi.

Stávající vytápění objektu je provedeno pomocí dvou litinových článkových kotlů EII N, každý o výhřevné ploše 16,2 m² – o počtu 8 článků, vybavené tlakovým plynovým hořákem DZ 80 1C a o výkonu každého kotle 150 kW. Vyrobené teplo je z kotlů vedeno do rozdělovače a odtud pomocí čerpadel do tří větví:

- první větev - strojovna vzduchotechniky v suterénu objektu,
- druhá větev - vytápění zázemí hudební síně – šatny, kanceláře a WC,
- třetí větev – malá hudební síň.

Vzhledem k tomu, že hudební síň se využívá jen několikrát do roka, ale zázemí hudební síně je využíváno celý rok a musí se kvůli tomu provozovat kotle o výkonu 300kW, bude jako doplňkový zdroj tepla pro větev zázemí osazen nový plynový kondenzační kotel.

Stávající otopná tělesa pro vytápění zázemí budou ponechána a bude u nich provedeno osazení nových termostatických hlavíc a regulačních ventilů.

Podkladem pro vypracování projektu byla stavební projektová dokumentace, požadavky investora a návštěva na místě.

Technická část:

Návrh tepelného zdroje pro Zázemí hudební síně byl proveden na základě výpočtu vložené otopné plochy. Vložená otopná plocha je 31kW.

Systém vytápění je navržen jako teplovodní, dvoutrubkový s nuceným oběhem otopné vody pomocí oběhového čerpadla umístěného v kotli. Výpočtový teplotní spád otopného je 70/50°C.

Zdroj tepla otopné soustavy:

Doplňkovým zdrojem tepla pro zázemí hudební síně bude nový plynový nástěnný kondenzační kotel s nerezovým výměníkem o výkonu 49kW, kotel bude umístěn kotelně na zdi viz půdorys. Od kotle bude vedeno potrubí k rozdělovači, kde bude umístěn kulový uzávěr pro přepínání vytápění z kotle nebo ze stacionárních kotlů.

Maximální jmenovitý tepelný výkon kotle bude 49,0 kW, druh spalování - zemní plyn. Při uvedení kotle do provozu, nastavit max. výkon kotle. Kotel bude zavěšen na zdi. Ke kotli bude přivedeno nové plynovodní potrubí DN25, které bude napojeno ze stávajícího plynovodního potrubí v kotelně.

Kotel je vybaven zápachovou uzávkou (sifonem), kterou je nutné před spuštěním kotle zavodnit. Odvodní potrubí kondenzátu (a odtoku od pojistného ventilu) musí být provedeno se spádem min. 5° od kotle do kanalizace a nesmí být jakkoli blokováno.

Odvod kondenzátu bude zaústěn do stávající kanalizace. Součástí kotle je oběhové čerpadlo a pojišťovací ventil 3 bar.

Kotel je vybaven třížilovým pohyblivým přívodem s vidlicí. Připojuje se do síťové zásuvky instalované poblíž kotle tak, aby síťová vidlice byla přístupná po instalaci kotle ve smyslu požadavku ČSN EN 60 335-1. Zásuvka musí vyhovovat ČSN 33 2180 a ČSN 33 2000-4-46. Připojení na el. síť: 230V / 50 Hz, IP X4 D.

Oběh otopné vody v topném okruhu bude zajišťovat kotlové oběhové čerpadlo, které je součástí výbavy kotle.

Příprava teplé vody:

Pro tuto část objektu není řešením.

Odtah spalin a přívod vzduchu:

Odvod spalin od nově osazeného kotle bude flexibilním potrubím DN110, které bude opatřeno náplekovou izolací tl.2mm, do stávajícího komína Ø350 a přívod spalovacího vzduchu bude řešen přívodem vzduchu z místnosti. Jedná se o spotřebič typu „B“ - přívod vzduchu z místnosti, odtah spalin do venkovního prostředí. Podrobná specifikace materiálu viz výkaz výměr.

Řídicí systém:

Kotel je vybaveny základními regulačními a zabezpečovacími prvky. Řízení provozu kotle bude zajištěno nadřazenými regulátory s ekvitermní regulací - typovou řídicí jednotkou dodávanou výrobcem.

Rozvodné potrubí:

Rozvod potrubí od kotle k rozdělovači bude proveden z měděného potrubí. Odvzdušnění bude ponecháno stávající, napouštění a vypouštění rozvodu ÚT bude ponecháno stávající.

Otopná plocha:

Otopná plocha bude ponechána stávající, na stávající článková otopná tělesa budou osazeny nové regulační ventily a termostatické hlavice.

Zabezpečovací zařízení:

Výpočet expanzní nádoby byl proveden dle ČSN EN 12 828. Ke kotli bude osazena tlaková membránová expanzní nádoba o objemu 50litrů. Součástí kotle bude pojistný ventil 3bary.

Izolace a nátěry:

Potrubí doporučujeme opatřit nátěrem na barevné kovy. Potrubí bude po celé délce izolováno náplekovou trubní izolací běžného typu.

Montáž zařízení, závěr:

Projektová dokumentace je zpracována dle platných předpisů a ČSN, které musí být dodrženy. Veškerá zařízení budou sestavena z prvků certifikovaných v ČR.

Veškeré montáže budou prováděny podle návodů výrobců a dle bezpečnostních předpisů (Zákon č.309/1006 Sb., Nařízení vlády č.591/2006 Sb. a č.361/2007 Sb.) a dle technických norem. Před prvním uvedením do provozu je nutno zařízení **důkladně** propláchnout aby bylo zajištěno odstranění případných drobných nečistot a kalu, které by se mohly následně usadit ve spalínovém výměníku a znehodnotit jeho funkci! Po proplachu se doporučuje provést napuštění otopné soustavy upravenou (demineralizovanou) vodou. Dále je nutno zařízení přezkoušet na těsnost, dilatační schopnost a provést topnou zkoušku se zaregulováním a hydronickým vyvážením (dle ČSN 06 0310) včetně nastavení dopravní výšky oběhových čerpadel.

Montáž zařízení je nutno pečlivě koordinovat s montáží zařízení ostatních profesí!

Otopná soustava bude po zprovoznění řádně odvzdušněna!

Z hlediska hodnocení rizikových faktorů nedojde ke kontaktu s chemickými a biologickými látkami.

Z hlediska hodnocení rizikových faktorů dojde k faktoru fyzické zátěže – manuální práce.

Faktor rizika:

- použití elektrických ručních nástrojů

Požadavky na ostatní profese:

1. stavební úpravy vyvolané vedením ÚT
2. napojení kotlů a řídicí jednotky MaR na el. energii 230V/50Hz
3. odvod kondenzátu od kotle do kanalizačního potrubí

Dodatek č. 12

k nájemní smlouvě č. 1821/2005 (CES 2008/0573) ze dne 24.08.2005

Smluvní strany:

1. Statutární město Hradec Králové

IČ: 00268810

DIČ: CZ00268810

se sídlem Československé armády 408, 502 00 Hradec Králové,
zastoupené prof. PharmDr. Alexandrem Hrabálkem, CSc., primátorem města,
bankovní spojení: Komerční banka, a.s., pobočka Hradec Králové
číslo účtu: 1222-426511/0100, VS 9410182105
(dále jen „pronajímatel“)

2. Hradecká kulturní a vzdělávací společnost s.r.o.

IČ: 27472809

se sídlem Československé armády 300/22, 500 03 Hradec Králové
zastoupené Miroslavem Francem, jednatelem
(dále jen „nájemce“)

Uzavírají níže uvedeného dne, měsíce a roku tento dodatek č. 12 k nájemní smlouvě č.1821/2005 (CES 2008/0573) ze dne 24.08.2005

Nájemní smlouva č. 1821/2005, ve znění pozdějších dodatků (dále jen „smlouva“), kde předmětem nájmu jsou nebytové prostory a pozemky ve vlastnictví pronajímatele uvedené v čl. I smlouvy, se na základě usnesení Rady města Hradec Králové č. RM/2018/1420 ze dne 03.12.2018 doplňuje takto:

1)

Předmět nájmu vymezený v čl. I. smlouvy se rozšiřuje pozemek st.p.č. 1573, jehož součástí je stavba - budova bez č.p. (roubený kostelík sv. Mikuláše v Jiráskových sadech), včetně vnitřního vybavení a příslušenství, a dále o pozemkovou parcelu č. 235/29 včetně oplocení, vše v k.ú. Hradec Králové v obci Hradec Králové, které jsou kulturní památkou ve smyslu zákona č. 20/1987 Sb., o památkové péči. Seznam vnitřního vybavení a příslušenství je přílohou č. 1 a nedílnou součástí tohoto dodatku č. 12.

2)

1. Znění Čl. III. odst. 1 smlouvy se ruší a nahrazuje se ustanovením tohoto znění:

Roční nájemné za užívání předmětu nájmu se stanoví dohodou ve výši 2.665.416 Kč + DPH dle platných předpisů. (slovy: dva milióny šest set šedesát pět tisíc čtyři sta šestnáct korun českých + DPH dle platných předpisů).

2. Znění Čl. III. odst. 2 smlouvy se ruší a nahrazuje se ustanovením tohoto znění:

Nájemné je splatné v měsíčních splátkách ve výši 222.118 Kč + DPH dle platných předpisů, na účet pronajímatele vedený u Komerční banky, a.s., č. ú. 1222-426511/100, VS 9410182105. Splátka nájemného musí být uhrazena vždy do 15. dne příslušného kalendářního měsíce.

3)

1. Roubený kostelík sv. Mikuláše v Jiráskových sadech (dále jen „Kostelík“) je pronajímán částečně zařízený. Příslušenství a vnitřní vybavení je specifikováno v příloze č. 1 tohoto dodatku. Smluvní strany sjednávají, že při předání nemovitých věcí, o něž je předmět nájmu tímto dodatkem rozšířen, nájemci podepíše protokol o předání a převzetí, jehož součástí bude mj. úplný výčet vnitřního vybavení Kostelíku a uvedení stavu tohoto vnitřního vybavení. Nájemce je povinen provádět běžnou údržbu Kostelíku na vlastní náklady a revize provádí pronajímatel.
2. Úhrady za služby spojené s užíváním Kostelík bude platit nájemce dle skutečné spotřeby zjištěné na zabudovaných měřidlech přímo jejich dodavatelům na základě s nimi uzavřených smluv.

4)

1. Ostatní ustanovení smlouvy tímto dodatkem nedotčená zůstávají v platnosti v původním znění.
2. Dodatek č. 12 ke smlouvě o nájmu je sepsán ve 3 vyhotoveních, z nichž pronajímatel obdrží 2 vyhotovení a nájemce obdrží 1 vyhotovení.
3. Obě smluvní strany prohlašují, že se s textem tohoto dodatku seznámily, souhlasí s ním a na důkaz toho připojují své vlastnoruční podpisy.
4. Dodatek č. 12 vstupuje v platnost dnem podpisu obou smluvních stran a účinnosti nabývá nejdříve 1.1.2019 nebo dnem uveřejnění v registru smluv.
5. Nájemce prohlašuje, že souhlasí s uveřejněním dodatku v plném znění (včetně všech příloh). Smluvní strany prohlašují, že dodatek neobsahuje žádná obchodní tajemství a nájemce souhlasí s uveřejněním dodatku (vč. metadat) bez stanovení jakýchkoliv dalších podmínek.
6. Dle § 5 odst. 5 zákona č. 340/2015 Sb., zákon o registru smluv, je k řádnému uveřejnění dodatku třeba, aby byl uveřejněn způsobem tam stanoveným, a to včetně vyplnění metadat. Smluvní strany se dohodly, že uveřejní metadata v níže uvedeném rozsahu a prohlašují, že uvedený rozsah metadat:

identifikace smluvních stran:

Statutární město Hradec Králové, IČ: 00268810,
Československé armády 408, 502 00 Hradec Králové
ID datové schránky: bebb2in

Hradecká kulturní a vzdělávací společnost s.r.o., IČ: 27472809
Československé armády 300/22, 500 03 Hradec Králové
ID datové schránky: 6qaaxqz

vymezení předmětu dodatku:

dodatek č. 12 k nájemní smlouvě č. 1821/2005 – rozšíření předmětu nájmu o pozemek st.p.č. 1573, jehož součástí je budova bez č.p. - roubený kostelík sv. Mikuláše v Jiráskových sadech, a pozemek pp.č. 235/29, k.ú. Hradec Králové v obci Hradec Králové

cena: 13.327.080 Kč bez DPH, 16.125.766,8 Kč s DPH

datum uzavření dodatku: datum podpisu dodatku poslední smluvní stranou

považují za správný, úplný a v tomto znění plně odpovídající a vyhovující požadavkům zákona o registru smluv.

7. Smluvní strany sjednávají, že měnit nebo doplňovat text smlouvy je možné pouze formou písemných dodatků podepsaných oběma smluvními stranami. Možnost měnit smlouvu jinou formou smluvní strany vylučují.
8. Strany se dohodly, že se tato smlouva a vztahy z ní vyplývající řídí ustanoveními zákona č. 89/2012 Sb., občanského zákoníku.
9. Nájemce potvrzuje, že poskytnuté osobní údaje uvedené v této smlouvě jsou přesné a že se jedná o dobrovolné poskytnutí osobních údajů. Nájemce bere na vědomí, že pronajímatel je oprávněn zpracovávat osobní údaje poskytnuté nájemcem uvedené v této smlouvě za podmínek dle zákona č. 101/2000 Sb., o ochraně osobních údajů, ve znění pozdějších předpisů.
10. Strany prohlašují, že ke dni podpisu dodatku mají všechny dokumenty (příp. kopie dokumentů), které jsou označeny jako přílohy dodatku, k dispozici alespoň v jednom vyhotovení.
11. Smluvní strany prohlašují, že tento dodatek byl uzavřen na základě vážné a svobodné vůle obou smluvních stran, nikoliv v tísní či za nápadně nevýhodných podmínek, že dodatku porozuměly a chápou jeho význam, což stvrzují svými podpisy.

Příloha: P1 – seznam vnitřního vybavení a příslušenství kostelíku sv. Mikuláše
P2 – mapa se zákresem rozšíření předmětu nájmu

21. 12. 2018

V Hradci Králové dne.....



.....
za pronajímatele
prof. PharmDr. Alexandr Hrabálek, CSc
primátor



.....
za nájemce
Miroslav Franc
jednatel

Příloha č. 1 seznam vnitřního vybavení a příslušenství v kostelíku sv. Mikuláše

1. Prvek: M1

Označení: Ikonostas

Umístění: Prostor mezi oltářem a chrámovou lodí

Počet prvků: 1

Druh: Obrazy, mobiliář

Rozměry: 4,9 X 4,9 m (včetně kříže)



0 1000 MM

2. Prvek: M2

Označení: Oltář s ikonou Piety - prestol

Umístění: Oltářní prostor

Počet prvků: 1

Druh: Obraz, plastika a mobiliář

Rozměry: 110 x 200 cm (š x v)



3. Prvek: M3

Označení: Oltář s ikonou Zvěstování - žertveník

Umístění: Oltářní prostor

Počet prvků: 1

Druh: Obraz, mobiliář

Rozměry: 70 x 100 cm (š x v)



4. Prvek: M4

Označení: Ikona Kristus - Soudce s Přesvatou Bohorodicí a Janem Křtitelem -Deésis

Umístění: Severní stěna lodi

Počet prvků: 1

Druh: Obraz

Rozměry: 70 X 110 cm (š x v)

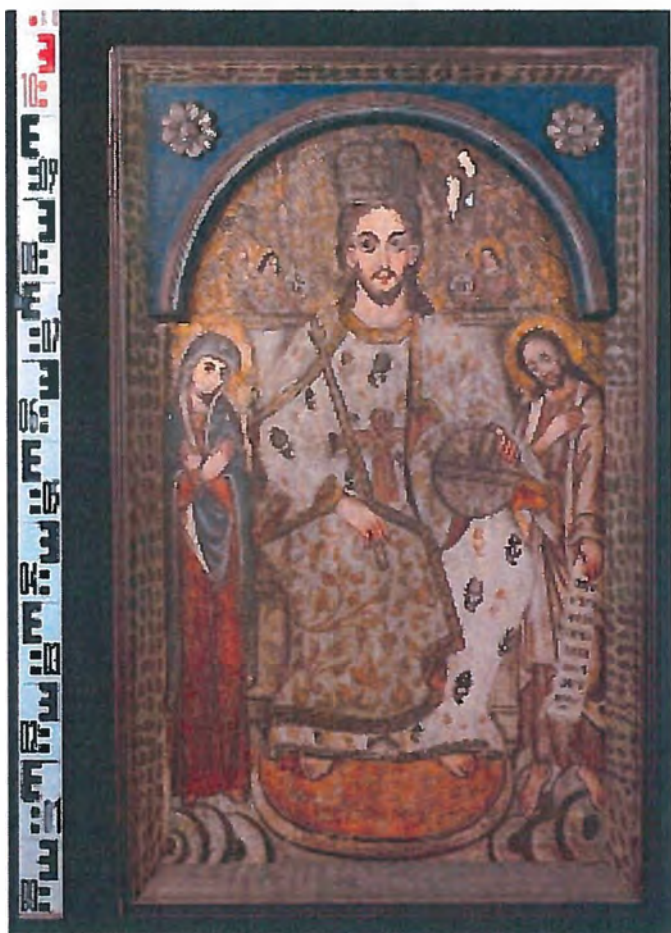

5. Prvek: M5

Označení: Ikona sv. Mikuláše - Divotvorce

Umístění: Severní stěna lodi

Počet prvků: 1

Druh: Obraz

Rozměry: 74 X 120 cm (š x v)



6. Prvek: M6

Označení: Ikona Přesvaté Bohorodice - Hodégétria

Umístění: Provizorní uložení na balkoně lodi

Počet prvků: 1

Druh: Obraz

Rozměry: 74 x 110 cm (š X v)



7. Prvek: M7

Označení: Ikona Přesvaté Bohorodice - Hodégétria

Umístění: Severní stěna lodi

Počet prvků: 1

Druh: Obraz - plastika

Rozměry: 70 x 115 cm (š x v)



8. Prvek: M8

Označení: Obraz Boha - Stvořitele

Umístění: Provizorně uložen v severním postranním prostoru

Počet prvků: 1

Druh: Obraz

Rozměry: 97 X 188 cm (š x v)



9. Prvek: M9

INVENTARIZAČNÍ KARTA

Označení: Krucifix oboustranný

Umístění: Oltář

Počet prvků: 1

Druh: Liturgický předmět

Rozměry: V. 55 cm



10. Prvek: M10

Označení: Jednoramenný nástolní svícen

Umístění: Oltář

Počet prvků: 1

Druh: Osvětlovací těleso

Rozměry: v. 37 cm



11. Prvek: M11

Označení: Jednoramenný nástolní svícen

Umístění: Oltář

Počet prvků: 1

Druh: Osvětlovací těleso

Rozměry: v. 37 cm



12. Prvek: M12

Označení: Jednoramenný Stojací svícen

Umístění: Provizorně uložen v jižním postranním prostoru

Počet prvků: 1

Druh: Osvětlovací těleso

Rozměry: v. 175 cm

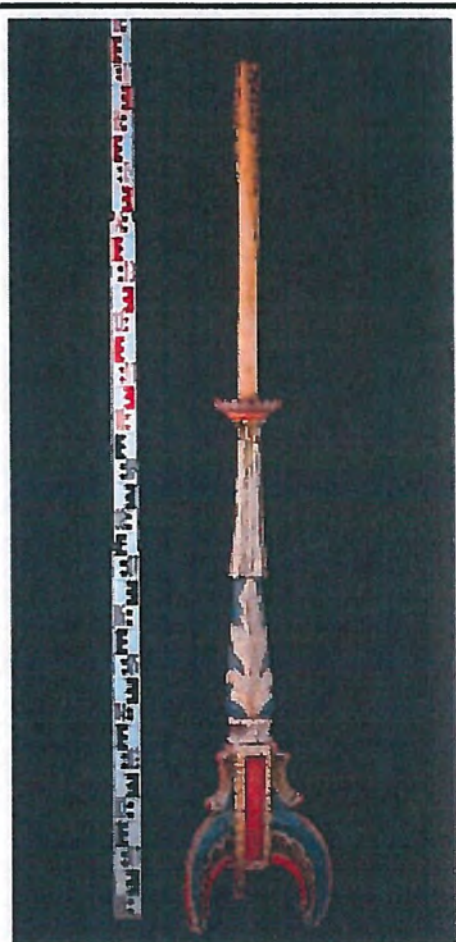

13. Prvek: M13

Označení: Jednoramenný Stojací svícen

Umístění: Provizorně uložen v jižním postranním prostoru

Počet prvků: 1

Druh: Osvětlovací těleso

Rozměry: v. 175 cm

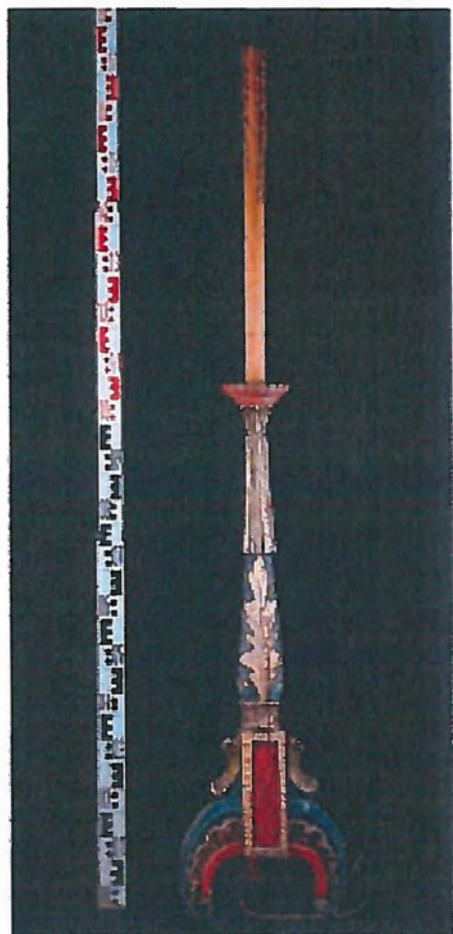

14. Prvek: M14

Označení: Jednoramenný Stojací svícen

Umístění: Provizorně uložen v jižním postranním prostoru

Počet prvků: 1

Druh: Osvětlovací těleso

Rozměry: v. 175 cm

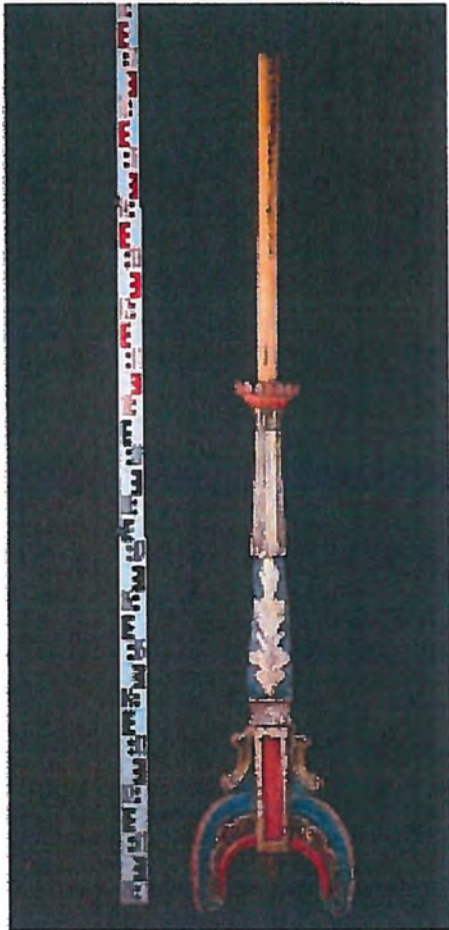

15. Prvek: M15

Označení: Jednoramenný Stojací svícen

Umístění: Provizorně uložen v jižním postranním prostoru

Počet prvků: 1

Druh: Osvětlovací těleso

Rozměry: v. 175 cm

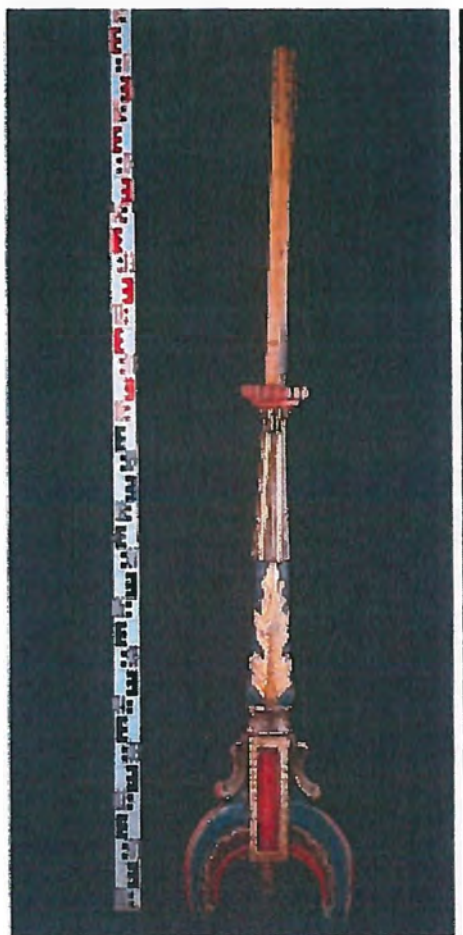

16. Prvek: M16

Označení: Trojramenný nástolní svícen

Umístění: Provizorně uložen v jižním postranním prostoru

Počet prvků: 1

Druh: Osvětlovací těleso

Rozměry: v. 70 cm



17. Prvek: M17

Označení: Lustr

Umístění: Chránová lod'

Počet prvků: 1

Druh: Osvětlovací těleso

Rozměry:



18. Prvek: M18

Označení: Dřevěný kříž s plechovým korpusem Krista

Umístění: Sakrální areál - severně od kostela, starší korpusem Krista uložen v interiéru kostela

Počet prvků: 1

Druh: Kříž

Rozměry: 160 x 440 cm (š x v)

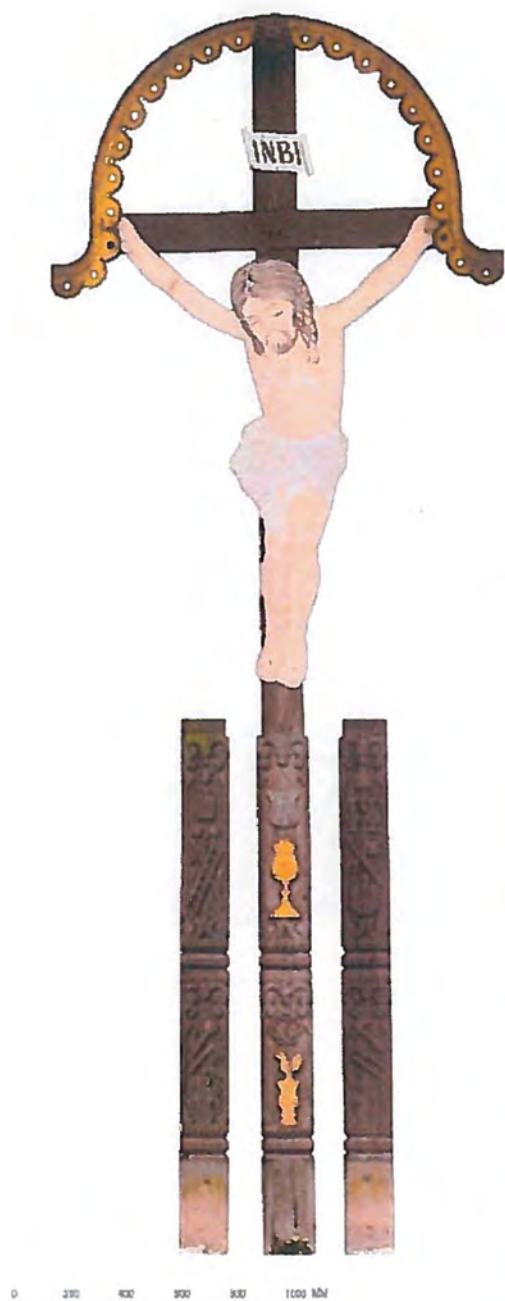

Z/OSOFT-grub_07 INVENTARIZACNÍ SOUPIS DLOUHODOBÉHO MAJETKU A OPERATIVNÍ EVIDENCE DLE ODBORU A UMÍSTĚNÍ po účtech a příslušenství

ICM: Organizace : MĚSTSKÝ ÚŘAD KRAJČE KRALOVÉ
 Inventura ke dni: 8.11.2018
 Odbor : 336 Kostel sv. Mikuláše
 Umístění : 336000 Kostel sv. Mikuláše

list :
 datum: 8.11.2018
 čas : 13:35

Účet	ok	číslo	Název	Nomenklatura	Období zařaz.	Pořizovací cena	Uprávký účetní	Zůstatková cena	Opravná položka	Pol. čís.	Životnost v lety	Ks
Celkem za odbor : 336 Kostel sv. Mikuláše						450796	38623	412173				

Celkem na straně	2	1	položka	
Členové DIX :			
Datum a podpis :			

Příloha č. 2 – mapka se zákresem rozšíření předmětu nájmu

