

Hasičský záchranný sbor Moravskoslezského kraje				
EVIDENCE SMLUV				
HMSK	SML	poř. číslo	rok	dobu plnění

Dodatek č. 1

ke smlouvě o dílo uzavřené mezi těmito smluvními stranami:

Česká republika - Hasičský záchranný sbor Moravskoslezského kraje

Sídlo: Výškovická 40, 700 30 Ostrava-Zábřeh

Zastoupený: brig. gen. Ing. Vladimírem Vlčkem, Ph.D., ředitelem HZS Moravskoslezského kraje

IČO: 70884561

DIČ: CZ70884561 (není plátcem DPH)

Bankovní spojení: ČNB Ostrava, číslo účtu: 19 33 881/ 0710

(dále jen „objednatel“)

a

KODECAR, spol. s r.o.

Sídlo: Trocnovská 1088/2a, 702 00 Ostrava-Přívoz

IČO: 47667931

DIČ: CZ47667931

Zastoupená: 

Bankovní spojení: UniCredit Bank Czech Republic, č. účtu: 1791000/2700

zapsána v obchodním rejstříku vedeném Krajským soudem v Ostravě, odd. C, vl. 4869

(dále jen „zhotovitel“)

I.

1. Smluvní strany uzavřely dne 20.12.18 smlouvu o dílo č. HMSK/SML 697/2018 (dle evidence objednatele), jejímž předmětem je oprava přední části motorového vozidla Mitsubishi Outlander 2.2 DiD DPF AWD, RZ: 1TC 7387, VIN: JMBXLGF6WGZ406113 po dopravní nehodě v rozsahu dle technické specifikace uvedené v příloze č. 1 smlouvy o dílo (dále jen „smlouva o dílo“).
2. Po zahájení prací a podrobné prohlídce poškozených částí vozidla bylo zjištěno, že poškození motorového vozidla je podstatně rozsáhlejší než smluvní strany mohly předpokládat při podání nabídky a uzavření smlouvy o dílo. Zhotovitel zpracoval svou nabídku v zadávacím řízení na základě elementárních informací o povaze a rozsahu závady, poskytnutých v rámci zadávacího řízení. Objednatel přitom při přípravě zadání měl omezené možnosti podrobné diagnostiky motorového vozidla, když důkladnější demontáž jednotlivých částí nebyla předem možná z důvodu zachování mobility vozidla pro případný transport vozidla ke konečnému vybranému dodavateli veřejné zakázky na provedení opravy. Smlouva o dílo pak byla uzavřena v souladu s nabídkou podanou zhotovitelem.
3. Na základě posouzení nových informací uvedených v předchozím odstavci se smluvní strany dohodly, že vzhledem k rozsahu poškození motorového vozidla je účelné a nezbytné provést další práce, jejichž specifikace je uvedena v příloze č. 1 tohoto dodatku. Tato nová příloha nahrazuje technickou specifikaci a cenovou kalkulaci podle přílohy č. 1 a 2 smlouvy o dílo.
4. V návaznosti na změnu rozsahu prací se smluvní strany dohodly rovněž na zvýšení původní ceny díla podle smlouvy o dílo. Ustanovení bodu VI. odst. 1 smlouvy o dílo se proto mění a nově zní takto:



1. Cena za provedené dílo je stanovena dohodou smluvních stran a činí:

Cena bez DPH	251.664,49 Kč
DPH 21 %	52.849,54 Kč
Cena včetně DPH	304.514,03 Kč

5. Ostatní ustanovení smlouvy o dílo se nemění.

II.

1. Tento dodatek je vyhotoven ve dvou stejnopisech s platností originálu, každá ze smluvních stran obdrží po jednom stejnopise.
2. Tento dodatek podléhá povinnosti uveřejnění v registru smluv podle zákona č. 340/2015 Sb., o zvláštních podmínkách účinnosti některých smluv, uveřejňování těchto smluv a o registru smluv (zákon o registru smluv), ve znění pozdějších předpisů, přičemž smluvní strany souhlasí s jejím uveřejněním v plném rozsahu. Uveřejnění tohoto dodatku v registru smluv zajistí objednatel.
3. Smluvní strany uzavírají tento dodatek v souladu se zákonem č. 101/2000 Sb., o ochraně osobních údajů a o změně některých zákonů, a podle Nařízení Evropského parlamentu a Rady (EU) 2016/679 ze dne 27. dubna 2016 o ochraně fyzických osob v souvislosti se zpracováním osobních údajů a o volném pohybu těchto údajů a o zrušení směrnice 95/46/ES (obecné nařízení o ochraně osobních údajů). Osobní údaje uvedené v tomto dodatku budou použity pouze pro účely plnění tohoto dodatku a při uveřejnění dodatku budou anonymizovány.
4. Tento dodatek nabývá účinnosti dnem jeho uveřejnění v registru smluv.
5. Nedílnou součástí tohoto dodatku je příloha č. 1 – specifikace.

Ostrava dne 20.12.2018

Ostrava dne 20.12.2018

700 30
za
brig. gen. ... ek, Ph.D.
HZS Mo ... kraje

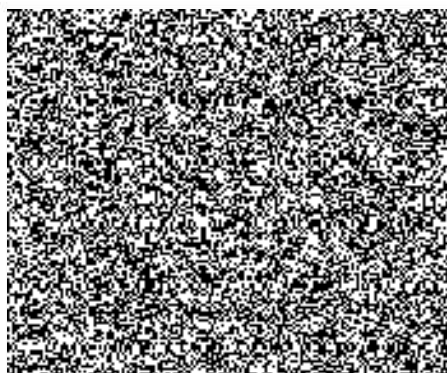

C-Kodecar spol.s r.o.

Nad Porubkou 2355
708 00 Ostrava-Poruba
553 036 353

POSUDEK / KALKULACE Č ML532

ČÍSLO PŘÍPADU : ML532

MAJITEL/POJIŠTĚNÝ : Hasičský záchr.sbor

ÚDAJE O VOZIDLE

VÝROBCE : MITSUBISHI

TYP/MODEL : OUTLANDER(GF-GG) / ZÁKLADNÍ MODEL

REG-ZN : LTC 73 87

1. REGISTRACE : 30.11.2016

: NAD PORUBKOU 2355

: 708 00 OSTRAVA - PORUBA

: 553036353

N Á K L A D Y N A O P R A V U BEZ DPH	CZK 251 664.49
DPH 21.00 %	CZK 52 849.54
N Á K L A D Y N A O P R A V U VČ DPH	CZK 304 514.03

, 05.12.2018

SYSTÉM AUDATEX

STRANA 1



C-Kodecar spol.s r.o.

Nad Porubkou 2355
708 00 Ostrava-Poruba
553 036 353

POSUDEK / KALKULACE Č ML532 05.12.2018

MAJITEL Hasičský záchr.sbor
Č. JEDNACÍ ML532

VÝROBCE MITSUBISHI OUTLANDER (GF-GG) ZÁKLADNÍ MODEL
REG-ZN ITC 73 87 TYP-KÓU 32 71 01

VYBAVENÍ 2-ZÓNY KLIMATIZACE OSTRÍKOVAC SVĚTLOM SVĚTLOMETY LED
2.2 LTR 110KW

NÁHRADNÍ DÍLY CENÍK : 01.11.2018

VOD-Č	KS	NÁZEV DÍLU	ČÍSLO DÍLU	CENA
0258		VÝZTUHA REG-ZN PŘ	KNPL0	129.090
0283		PŘ-NÁRAZNÍK		10976.00*
0285		KRYT D PŘ-NÁRAZNÍKU +		6727.00*
0288		KRYT D P PŘ-NÁRAZN	6407A144	1544.63
0289		KRYT H L PŘ-NÁRAZN	6407A145	3013.92
0290		KRYT H P PŘ-NÁRAZN	6407A146	3013.92
0295		KRYT PŘ-NÁRAZNÍKU	6400G762	5785.65
0339		VÝZT STŘ NÁRAZNÍKU	7450B022	352.52
0340		DRŽÁK PŘ-NÁRAZNÍKU	6400H898	8315.19
0371		DRŽ H L PŘ-NÁRAZNÍKU	6400D977	287.94
0372		DRŽ H P PŘ-NÁRAZNÍKU	6400D977	287.94
0415		MŘÍŽKA CHLADIČE	7450A967	9768.33
0461	2 P	UPEVNĚVACÍ SPONA	MR200300	37.68
0462	12 P	UPEVNĚVACÍ SPONA	MR288150	290.64
0471		PŘ-VÍKO	5900A739	12674.61
0475		ZÁVĚS L PŘ-VÍKA	MN175241	1095.24
0476		ZÁVĚS P PŘ-VÍKA	MN175242	1095.24
0482	4 P	UPEVNĚVACÍ ŠROUB	MU140017	172.24
0493	4 P	MATICE	MS440503	107.64
0495		UPEV-S CHLAD-MŘÍŽKY	VIZ JEDNOTL-DÍLY	
0499		UPEVNĚNÍ PŘ-VÍKA	VIZ VOD-Č0482	
0561		SVĚTLOMET L KPL	8301C863	29062.80
0562		SVĚTLOMET P KPL		29062.00*
0741		BLATNÍK L	5220K685	7723.17
0789		UPEV-S BLATNÍKU P L	VIZ VOD-Č0793	
0793	6 P	UPEVN BLATNÍKU P L	MS100222	113.04
0795	6 P	UPEVN BLATNÍKU P L	MS100222	113.04
1015		ÚCHYT L PŘ-NÁRAZNÍKU	6400D922	201.83
1017		RÁM MASKY PŘ H	5256B735	4224.87
1020		VÝZTUHA PŘ-NÁRAZNÍKU	6400G576	2225.46
1596		VEDENÍ SKLA P P	5705A606	2798.64
1682		LIŠTA DVEŘÍ P P	5727A484	3848.13
7761		CHLADIČ		15592.00*
1000		spona	Mr288150	242.00*
1000		spona	mu488006	48.00*
1000		spona	mu488006	121.00*
1000		spona	mu481027	301.00*
1000		spony	5902a041	134.00*
1000		spony	5902a041	134.56*
1000		spony	mr220501	247.56*

SYSTEM AUDATEX

STRANA 2

C-Kodecar spol.s r.o.

Nad Porubkou 2355
708 00 Ostrava-Peruba
553 036 353

POSUDEK / KALKULACE Č ML532 05.12.2018

NÁHRADNÍ DÍLY CENÍK : 01.11.2018

VOD-Č	KS	NÁZEV DÍLU	ČÍSLO DÍLU	CENA
1000		výztuha	6400f537	1716.86*
1000		výztuha	6400f538	1716.86*
1000		spony	mr590000hb	242.22*
1000		spony	mu001099	226.04*
1000		spony	5915a190	40.37*
1000		spony	mu670005	48.44*
1000		spoj.mat	mu001657	387.00*
1000		vložka nár.	6400f490	207.00*
1000		Nápis outlander	MZ553141 EX	850.00*

M Z D A Z A P R Á C I ČJ 10 ČJ=1 HOD CENA= 820.00 CZK/HOD

PRAC-POZ Č/ VOD-Č	JEDNOTLIVÉ/SDRUŽENÉ PRÁCE	ČJ	CENA PRÁCE
NN	PŘÍPRAVNÝ ČAS NA ZAKÁZKU	2	164.00
514110 00)	PŘ-NÁRAZNÍK V-Z OBSAHUJE: MŘÍŽKU NÁRAZNÍKU, KRYT MOTORU D PŘ A POTŘEBNÉ SOUČÁSTI V-Z	8	656.00
514121 ZAX	SOUČÁSTI PŘ-NÁRAZNÍKU V-Z	8	656.00
514131 10	NOSNÍK PŘ-NÁRAZNÍKU V-Z	2	164.00
541010 00	SVĚTLOMET P V-Z	2	164.00
425111 00	PŘ-VÍKO V-Z	4	328.00
425111 10)	PŘ-VÍKO VYMĚNIT (VYMONT)	2	164.00
422022 00)	BLATNÍK P L V-Z OBSAHUJE: SVĚTLOMET A VLOŽKU PODBĚHU V-Z	6	492.00
425113 00)	ZÁVĚSY PŘ-VÍKA V-Z	3	246.00
422031 00	VLOŽKU PODBĚHU P P V-Z	4	328.00
NN	SVĚTLOMETY SEŘÍDIT	2	164.00
NN	VÝZTUHU PŘ-NÁRAZNÍKU V-Z	3	246.00
NN	RÁM MASKY PŘ H V-Z	4	328.00
NN	ÚCHYT D L PŘ-NÁRAZNÍKU V-Z	2	164.00
NN	HOUKAČKU VYSOKOTÓN V-Z	1	82.00
NN	HOUKAČKU HLUBOKOTÓN V-Z	1	82.00
NN	KRYT TORPEDA V-Z	5	410.00
524260 10	PANEL DVEŘÍ P L V-Z	4	328.00
424144 10)	VNĚJŠÍ KLIKU DVEŘÍ P L V-Z (PANEL DVEŘÍ VYMONT)	3	246.00
NN	OCHR-LIŠTU DVEŘÍ P P V-Z	5	410.00
524260 10	PANEL DVEŘÍ P P V-Z	4	328.00
424144 10)	VNĚJŠÍ KLIKU DVEŘÍ P P V-Z (PANEL DVEŘÍ VYMONT)	3	246.00
513010 10	VNĚ-ZRCÁTKO P P V-Z	4	328.00
424131 10	VEDENÍ OKNA P P V-Z	3	246.00
553210 10)	KONDENZÁTOR V-Z	14	1148.00
145010 10)	CHLADIČ KPL V-Z OBSAHUJE: CHLADIVO VYPUSTIT-NAPLNIT RÁM CHLADIČE A ELEKTROVĚTRÁKU V-Z	17	1394.00
151410 10	MEZICHLADIČ V-Z	10	820.00

SYSTÉM AUDATEX

STRANA 3



C-Kodecar spol.s r.o.

Nad Porubkou 2355
708 00 Ostrava-Poruba
553 036 353

POSUDEK / KALKULACE Č ML532 05.12.2018

MZDA ZA PRÁCI ČJ 10 ČJ=1 HOD CENA= 820.00 CZK/HOD

PRAC-POZ Č/	JEDNOTLIVÉ/SDRUŽENÉ PRÁCE	ČJ	CENA PRÁCE
VOD-Č			
550000 90	KLIMATIZACI NAPLNIT	5	410.00
311010 10)	KOLO P P V-Z	1	82.00
BEZ OZNAČENÍ	výztuha V-Z/NOVÉ DÍLY	3*	246.00
BEZ OZNAČENÍ	výztuha V-Z/NOVÉ DÍLY	3*	246.00
BEZ OZNAČENÍ	vložka nár. V-Z/NOVÉ DÍLY	2*	164.00
BEZ OZNAČENÍ	Nápis outlander V-Z/NOVÉ DÍLY	2*	164.00
1026	KRYT PŘ-ČELA H VYMONT/ZAMONT	4*	328.00
1509	TĚSNĚNÍ DVEŘÍ P L VYMONT/ZAMONT	3*	246.00
1000	el.inst.a světla přídavná	20*	1640.00
1011	PŘEDNÍ ČELO L OPRAVIT	7*	574.00
1012	PŘEDNÍ ČELO P OPRAVIT	7*	574.00
1201	PODĚLNÍK P L KPL OPRAVIT	7*	574.00
1202	PODĚLNÍK P P KPL OPRAVIT	7*	574.00
1481	DVEŘE PŘ L OPRAVIT	25*	2050.00

1000	dveře, kapota, očnice KONZERVACE DUTIN	5*	410.00

LAKOVÁNÍ

VOD-Č	PRAC-POSTUP -	2-VRSTEV PERL-MAT-EF	ČJ
0340	DRŽÁK PŘ-NÁRAZNÍKU	LAKOVÁNÍ POVRCHU	5
0471	PŘ-VÍKO	LAK NOVÉHO DÍLU	23
0741	BLATNÍK L	LAK NOVÉHO DÍLU	11
1020	VÝZTUHA PŘ-NÁRAZNÍKU	LAKOVÁNÍ POVRCHU	5
0283	KRYT PŘ-NÁRAZNÍKU	LAK NOVÉHO DÍLU K1G	19
0285	KRYT D PŘ-NÁRAZNÍKU	LAK NOVÉHO DÍLU K1R	4
1481	DVEŘE PŘ L	LAK PO OPRAVĚ <50%	18
0673	VÍČKO TRYSKY L	LAK POVRCHU PLASTU.	3
0674	VÍČKO TRYSKY P	LAK POVRCHU PLASTU.	3
1017	RÁM MASKY PŘ H	LAKOVÁNÍ POVRCHU	4
0475	ZÁVĚS L PŘ-VÍKA	LAKOVÁNÍ	3*
0476	ZÁVĚS P PŘ-VÍKA	LAKOVÁNÍ	3*

C-KoDecar spol.s r.o.

Nad Porubkou 2355
708 00 Ostrava-Peruba
553 036 353

POSUDEK / KALKULACE Č ML532

05.12.2018

LAKOVÁNÍ

NÁKLADY NA LAKOVÁNÍ (PRÁCE)		ČJ	PRAC
MZDOVÁ SAZBA	950.00 CZK/HOD		CENA
ČAS NA LAKOVÁNÍ		101	
PŘÍPRAVA HL-PRÁCE LAKOVÁNÍ KOVŮ		17	
PŘÍPRAVA SDRUŽ-PR LAKOVÁNÍ PLAST		8	
PŘÍPRAVA MÍCHÁNÍ BARVY		3	
PŘÍPRAVA NÁSTRÍK VZORKU		3	
PŘÍPRAVA MASKOVÁNÍ PLAST-DÍLŮ		2	
PŘÍPRAVA HLEDÁNÍ KÓDU BARVY		1	
CELK ČAS NA LAKOVÁNÍ	10 ČJ/HOD:	135	12825.00
NÁKLADY NA LAKOVÁNÍ (MATERIÁL)			CENA
LAKOVÁNÍ NOVÝCH DÍLŮ			5378.56
LAK NOVÉHO DÍLU - PLAST K1R			276.70
LAK NOVÉHO DÍLU - PLAST K1G			2845.91
LAKOVÁNÍ PO OPRAVĚ			1606.85
LAKOVÁNÍ POVRCHU-PŘESTŘIK			734.83
LAK POVRCHU-PLAST			55.66
MAT-KONST HL-PRÁCE LAKOVÁNÍ KOVŮ			960.70
MAT-KONST SDRUŽ-PR LAKOVÁNÍ PLASTŮ			572.40
MATERIÁL-KONSTANTA MÍCHÁNÍ BARVY			101.70
MATERIÁL-KONSTANTA MASKOVÁNÍ PLASTŮ			32.30
KOEFICIENT	116.00 %		2010.50

O S T A T N Í

VOD-Č	NÁZEV DÍLU	CENA
1000	Dveře LP,kap,náraz. Folie reflexní SYSTÉM AUDATEX	35000.00*

STRANA 5

C-Kodecar spol.s r.o.

Nad Porubkou 2355
708 00 Ostrava-Poruba
553 036 353

POSUDEK / KALKULACE Č. ML532

05.12.2018

PŘEHLED VÝSLEDKŮ	CZK	CZK

KURZ: 1 EUR=	025.818 CZK	
NÁHRADNÍ DÍLY	167 303.31	
REŽIJNÍ MATERIÁL(2.0%)	3 346.07	
DÍLY CELKEM.....		170 649.38
MZDA ZA PRÁCI ČJ 10 ČJ = 1 HOD		
CELKEM 222 ČJ X 820.00 CZK/HOD	18 204.00	
PRÁCE CELKEM.....		18 204.00
VEDLEJŠÍ NÁKLADY		
KONZERVACE DUTIN		
CELKEM 5 ČJ X 820.00 CZK/HOD	410.00	
ČÁSTKA NA OSTAINÍ PRÁCE	35 000.00	
CELK ČÁSTKA VEDL NÁKLADY		35 410.00
LAKOVÁNÍ		
MZDOVÉ NÁKLADY	12 825.00	
LAK MATERIÁL	14 576.11	
LAK CELKEM		27 401.11
NÁKLADY NA OPRAVU BEZ DPH		251 664.49

DPH 21.00 %		52 849.54
NÁKLADY NA OPRAVU VČ DPH		304 514.03

VYSVĚTLIVKY:

U = CENY ND PŘEPOČTENY

* = ÚDAJE UŽIVATELE

Č ND NENÍ OBJEDNACÍM ČÍSLEM

)=ČAS-JEDNOTKY V JINÉ POZICI OBSAŽEN

(c) VŠECHNA PRÁVA NA VÝPOČET LAKOVÁNÍ

AUTOMOTIVE GMBH

CENY ND = NCDV

+ = KÓD LAKU DOPLNIT

NN = NEEXISTUJE Č ND / Č PRAC-POZ

ZAX = ČAS-NORMU ZAJISTIL AUDATEX

SYSTÉMEM AZT JSOU VYHRAZENA SPOL. AZT



C-Kodecar spol.s r.o.

Nad Porubkou 2355
708 00 Ostrava-Poruba
553 036 353

KONTROLNÍ LIST Č ML532

05.12.2018

MAJITEL Hasičský záchr.sbor
Č. JEDNACÍ ML532

VÝROBCE MITSUBISHI OUTLANDER (GF-GG) ZÁKLADNÍ MODEL
REG-ZN 1TC 73 87 TYP-KÓD 32 71 01

Č/KÓD ZÁKAZNÍKA : 342964 CLASSDIRECT REL 17.01
ČÍSLO VERZE 50.1701.01

DATUM KALKULACE : 05.12.2018

POPIS VOZIDLA
- ZADÁNÍ : F2 I6 I7 O1 Z7

GENEROVÁNÍ ND/LAKOVÁNÍ
- DRUH-OPR/VOD-ČÍSLO : E 0350 EL / E 0431 EL / E 0471 ---> E 0499 X
E 0565 EL / N 0257 LO / N 0362 LO / N 0481 LO
N 0638 LO / N 0842 LO / N 1395 LO / N 1565 LO
N 1580 LO / N 1626 LO / N 1712 LO / N 1738 LO
N 4465 LO / N 7202 LO / N 7767 LO / N 8740 LO
N 8777 LO / N 9645 LO / N 9646 LO
E 0485 ---> E 0461 Z / E 0485 ---> E 0462 Z
E 0499 ---> E 0482 Z / E 0499 ---> E 0483 Z
E 0561 ---> E 0605 EL / E 0562 ---> E 0606 EL
E 0741 ---> E 0789 Z / E 0288 ---> N 0283 Z
E 0288 ---> N 0283 LO / E 0605 ---> E 0653 EL
E 0606 ---> E 0654 EL / E 0605 ---> E 0663 EL
E 0606 ---> E 0664 EL / E 0789 ---> E 0793 Z
E 0789 ---> E 0795 Z

MZDOVÁ SAZBA
- ČASOVÝ ZÁKLAD : 10 ČJ=1 HOD
- MECH/KAROS : 820.00 CZK/HOD
- LAKOVÁNÍ -AZT : 950.00 CZK/HOD

PODPŮRNÉ KÓDY
- AKTIVNÍ KÓDY : S1 116.00

NÁHRADNÍ DÍLY
- CENÍKY ND ZPRACOVÁNY : 01.11.2018
- CENÍKY ND VYTVOŘENY : 01.11.2018
- KONVERZE Z : EUR
- KURZ PLATNÝ OD : 01.11.2018
- KURZ : 025.818

LAKOVÁNÍ
- DRUH-OPR/VOD-ČÍSLO : LE 0340 / LE 0471 / LE 0741 / LE 1020
LE30283 / LE10285 / LI 1481 / L 0673
L 0674 / L 1017 / L 0475 / L 0476

POČET VSTUPŮ
- ZADÁNO : 85
- MUTACE : 5
SYSTEM AUDATEX



C-Kodecar spol.s r.o.

Nad Porubkou 2355
708 00 Ostrava-Poruba
553 036 353

K O N T R O L N Í L I S T Č ML532

05.12.2018

PŘEHLED VÝSLEDKŮ

MZDA : 18 204.00 VEDL : 35 410.00 LAK : 27 401.11 ND : 170 649.38
OPRAVA: 251 664.49 DPH : 52 849.54 OPR : 304 514.03

SYSTÉM AUDATEX

Tato kalkulace byla provedena bez optimalizace dílů.



GENERÁLNÍ PLNÁ MOC

