

PČ	Typ	Kód	Popis	MJ	Množství	J.cena [CZK]	Cena celkem [CZK]	Množství	Cena celkem [CZK]	Množství	Cena celkem [CZK]
15	K	452313141	Podkladní a zajišťovací konstrukce z betonu prostého v otevřeném výkopu bloky pro potrubí z betonu tř. C 16/20	m3	0,169	1 500,00	253,50		0,00	0,169	253,50
16	K	452353101	Bednění podkladních a zajišťovacích konstrukcí v otevřeném výkopu bloků pro potrubí	m2	0,564	261,00	147,20		0,00	0,564	147,20
	D	8	Trubní vedení				91 921,80		-14 360,00		77 561,80
17	K	850315121	Výřez nebo výsek na potrubí z trub litinových tlakových nebo plasicových hmot DN 150	kus	2,000	364,00	728,00		0,00	2,000	728,00
18	K	857242122	Montáž litinových tvarovek na potrubí litinovým tlakovým jednoosých na potrubí z trub přírubových v otevřeném výkopu, kanálu nebo v šachtě DN 80	kus	1,000	298,00	298,00		0,00	1,000	298,00
19	M	552536460a	přesuvka hrdlová litinová práškový epoxid tl.250µm se šroubovým spojem U-kus DN 80 mm	kus	1,000	3 757,00	3 757,00	-1,000	-3 757,00	0,000	0,00
20	K	857312121	Montáž litinových tvarovek na potrubí litinovým tlakovým jednoosých na potrubí z trub přírubových v otevřeném výkopu, kanálu nebo v šachtě DN 150	kus	4,000	264,00	1 056,00	-4,000	-1 056,00	0,000	0,00
21	M	552536490a	troubky a tvarovky litinové tlakové přesuvky hrdlové se šroubovým spojem zn. U tvárná litina dle ČSN EN 545 uvnitř i vně: práškový epoxid dle GSK-RAL, min. tl. 250 µm DN 150	kus	2,000	2 531,00	5 062,00	-2,000	-5 062,00	0,000	0,00
22	M	552536180	přechod přírubový, práškový epoxid, tl.250µm FFR-kus litinový délka 200 mm DN 150/125 mm	kus	2,000	1 980,00	3 960,00	-2,000	-3 960,00	0,000	0,00
23	K	857314121	Montáž litinových tvarovek na potrubí litinovým tlakovým odbočných na potrubí z trub přírubových v otevřeném výkopu, kanálu nebo v šachtě DN 150	kus	1,000	264,00	264,00	-1,000	-264,00	0,000	0,00
24	M	552507830	tvarovka přírubová s přírubovou odbočkou T-DN 150x80 PN 10-16 TT	kus	1,000	2 500,00	2 500,00	-1,000	-2 500,00	0,000	0,00
25	K	871321141	Montáž vodovodního potrubí z plastů v otevřeném výkopu z polyetyleny PE 100 svařovaných na tupo SDR 11/PN16 D 160 x 14,6 mm	m	76,000	168,00	12 768,00		0,00	76,000	12 768,00
26	M	286131180	potrubí vodovodní PE100 PN16 SDR11 6 m, 12 m, 160 x 14,6 mm	m	79,800	60,00	4 788,00		0,00	79,800	4 788,00
27	K	877321101	Montáž tvarovek na vodovodním plastovém potrubí z polyetyleny PE 100 elektrotvarovek SDR 11/PN16 spojek, oblouků nebo redukcí d 160	kus	5,000	450,00	2 250,00	7,000	3 150,00	12,000	5 400,00
			pol. č. 68 (elektrospojka SDR 11 PE 100 PN 16 d 160)								
28	M	286123640	nákrůžek lemový PE100 SDR 17, d 160	kus	4,000	670,00	2 680,00	-2,000	-1 340,00	2,000	1 340,00
			množství viz Cenová nabídka Vak Týnec s. r. o. (pol. č. 7)								
29	M	286123980	příruba plastová PP kanalizačního potrubí PN 10/16, d 160 DN 150	kus	4,000	55,00	220,00	-2,000	-110,00	2,000	110,00
			množství viz Cenová nabídka Vak Týnec s. r. o. (pol. č. 8)								
30	M	286149510	elektrokoleno 45", PE 100, PN 16, d 160	kus	1,000	220,00	220,00	-1,000	-220,00	0,000	0,00
31	K	891241111	Montáž vodovodních armatur na potrubí šoupátek v otevřeném výkopu nebo v šachtách s osazením zemní soupravy (bez poklopů) DN 80	kus	1,000	650,00	650,00	1,000	650,00	2,000	1 300,00
			osazení pol. č. 32								
32	M	422211060	šoupátko s přírubami, voda, kat.č.: 4000A DN 80 mm PN16	kus	1,000	8 250,00	8 250,00	1,000	8 250,00	2,000	16 500,00
			množství viz Cenová nabídka Vak Týnec s. r. o. (pol. č. 20)								
33	M	422910790a	souprava zemní teleskopická pro šoupátka DN 65-80 mm při Rd 2,0 m	kus	1,000	809,00	809,00	1,000	809,00	2,000	1 618,00
			množství viz Cenová nabídka Vak Týnec s. r. o. (pol. č. 25)								
34	K	891319111	Montáž vodovodních armatur na potrubí navrtávacích pasů s ventilem Jt 1 MPa, na potrubí z trub litinových, ocelových nebo plastických hmot DN 150	kus	1,000	350,00	350,00		0,00	1,000	350,00
35	M	422735630	navrtávací pasy se závitovým výstupem z tvárné litiny, pro vodovodní PE a PVC potrubí 160-5/4"	kus	1,000	1 200,00	1 200,00	-1,000	-1 200,00	0,000	0,00
36	M	422214210	šoupátko přípojkové přímé DN 32 PN16 přípoj. rozměr 40 x 1 1,2"	kus	1,000	7 750,00	7 750,00	-1,000	-7 750,00	0,000	0,00
37	M	422910560a	souprava zemní teleskopická pro navrtávací pas s kohoutem Rd 2,00 m	kus	1,000	675,00	675,00		0,00	1,000	675,00
			množství viz Cenová nabídka Vak Týnec s. r. o. (pol. č. 4)								
38	K	891311111	Montáž vodovodních armatur na potrubí šoupátek v otevřeném výkopu nebo v šachtách s osazením zemní soupravy (bez poklopů) DN 150	kus	1,000	650,00	650,00		0,00	1,000	650,00
39	M	422211090	šoupátko s přírubami, voda, kat.č.: 4000A DN 150 mm PN16	kus	1,000	5 950,00	5 950,00		0,00	1,000	5 950,00
40	M	422910800a	souprava zemní teleskopická pro šoupátka DN 100-150 mm při Rd 2,0 m	kus	1,000	325,00	325,00		0,00	1,000	325,00
41	M	55292R	Přírubový spoj DN 80 (šrouby, matky, těsnění)	kus	2,000	303,00	606,00		0,00	2,000	606,00
42	M	55293R	Přírubový spoj DN 80 (šrouby, matky, těsnění)	kus	2,000	303,00	606,00		0,00	2,000	606,00
43	M	55294R	Přírubový spoj DN 150 (šrouby, matky, těsnění)	kus	5,000	580,00	2 900,00		0,00	5,000	2 900,00

PČ	Typ	Kód	Popis	MJ	Množství	J.cena [CZK]	Cena celkem [CZK]	Množství	Cena celkem [CZK]	Množství	Cena celkem [CZK]
44	K	892351111	Tlakové zkoušky vodou na potrubí DN 150 nebo 200	m	76,000	32,00	2 432,00		0,00	76,000	2 432,00
45	K	892353122	Proplach a dezinfekce vodovodního potrubí DN 150 nebo 200	m	76,000	65,00	4 940,00		0,00	76,000	4 940,00
46	K	892372111	Tlakové zkoušky vodou zabezpečení konců potrubí při tlakových zkouškách DN do 300	kus	2,000	3 500,00	7 000,00		0,00	2,000	7 000,00
47	K	899401111	Osazení poklopů litinových ventilových	kus	1,000	500,00	500,00		0,00	1,000	500,00
48	M	422914020	<i>poklop litinový ventilový</i>	kus	1,000	892,00	892,00		0,00	1,000	892,00
49	K	899401112	Osazení poklopů litinových šoupátkových	kus	2,000	500,00	1 000,00		0,00	2,000	1 000,00
50	M	422913520a	<i>poklop litinový typ 504-šoupátkový</i>	kus	2,000	1 500,00	3 000,00		0,00	2,000	3 000,00
51	K	899713111a	Orientační tabulky na sloupku betonovém nebo ocelovém	kus	2,000	8,00	16,00		0,00	2,000	16,00
52	K	899721111	Signalizační vodič na potrubí PVC DN do 150 mm	m	76,000	11,30	858,80		0,00	76,000	858,80
53	K	899722113	Krytí potrubí z plastů výstražnou fólií z PVC šířky 34cm	m	1,000	11,00	11,00		0,00	1,000	11,00
	D	9	Ostatní konstrukce a práce-bourání				23 767,01		0,00		23 767,01
	D	99	Přesun hmot				7 834,94		0,00		7 834,94
54	K	998276101	Přesun hmot pro trubní vedení hloubené z trub z plastických hmot nebo sklolaminátových pro vodovody nebo kanalizace v otevřeném výkopu dopravní vzdálenost do 15 m	t	82,473	95,00	7 834,94		0,00	82,473	7 834,94
	D	999	Poplatek za skládku				15 932,07		0,00		15 932,07
55	K	171201211	Uložení sypaniny poplatek za uložení sypaniny na skládce (skládkovné)	t	151,734	105,00	15 932,07		0,00	151,734	15 932,07
			Nové položky - JC dle ÚRS, cenová úroveň 18-II není-li v poznámce uvedeno jinak				0,00		79 504,80		79 504,80
56	K	850265121	Výřez nebo výsek na potrubí z trub litinových tlakových nebo plastických hmot DN 100	ks	0,000	2 640,00	0,00	2,000	5 280,00	2,000	5 280,00
57	K	877161101	Montáž elektrospojek na vodovodním potrubí z PE trub d 32 <i>montáž pol. č. 67</i>	ks	0,000	168,00	0,00	1,000	168,00	1,000	168,00
58	K	891247111	Montáž hydrantů podzemních DN 80 <i>montáž pol. č. 83</i>	ks	0,000	243,00	0,00	1,000	243,00	1,000	243,00
59	K	899401113	Osazení poklopů litinových hydrantových <i>osazení pol. č. 84</i>	ks	0,000	744,00	0,00	1,000	744,00	1,000	744,00
60	K	871241141	Montáž potrubí z PE100 SDR 11 otevřený výkop svařovaných na tupo D 90 x 8,2 mm <i>montáž pol. č. 64</i>	m	0,000	106,00	0,00	3,000	318,00	3,000	318,00
61	K	871161141	Montáž potrubí z PE100 SDR 11 otevřený výkop svařovaných na tupo D 32 x 3,0 mm <i>montáž pol. č. 65</i>	m	0,000	42,40	0,00	3,000	127,20	3,000	127,20
62	K	877321125	Montáž elektro navrtávacích T-kusů ventil a 360° otočná odbočka na potrubí z PE trub d 160/32 <i>montáž pol. č. 66</i>	ks	0,000	346,00	0,00	1,000	346,00	1,000	346,00
63	K	877321113	Montáž elektro T-kusů na vodovodním potrubí z PE trub d 160 <i>montáž pol. č. 75</i>	ks	0,000	348,00	0,00	2,000	696,00	2,000	696,00
64	M	28615931	<i>Trubka vodovodní tlaková RC protect (PE 100 RC) 90x8,2 SDR 11, kotouče 100 m množství viz Cenová nabídka Vak Týnec s. r. o. (pol. č. 1); CÚ 17-II</i>	m	0,000	235,00	0,00	3,000	705,00	3,000	705,00
65	M	28615926	<i>Trubka vodovodní tlaková RC protect (PE 100 RC) 32x2,9 SDR 11, kotouče 100 m množství viz Cenová nabídka Vak Týnec s. r. o. (pol. č. 2); CÚ 17-II</i>	m	0,000	30,20	0,00	3,000	90,60	3,000	90,60
66	M	28614056	<i>tvárovka T-kus navrtávací s ventilem, s odbočkou 360°, 160-32 množství a cena viz Cenová nabídka Vak Týnec s. r. o. (pol. č. 2)</i>	ks	0,000	5 500,00	0,00	1,000	5 500,00	1,000	5 500,00
67	M	28615969	<i>elektrospojka SDR 11 PE 100 PN 16 d 32 množství viz Cenová nabídka Vak Týnec s. r. o. (pol. č. 5)</i>	ks	0,000	110,00	0,00	1,000	110,00	1,000	110,00
68	M	28615978	<i>elektrospojka SDR 11 PE 100 PN 16 d 160 množství viz Cenová nabídka Vak Týnec s. r. o. (pol. č. 6) a Cenová nabídka JOKVA OLOMOUC a. s. (pol. MB spojka s lehce vyrazitelným dorazem)</i>	ks	0,000	577,00	0,00	12,000	6 924,00	12,000	6 924,00
69	M	28612361	<i>Nákržek lemový PE100 SDR17, d 110 množství viz Cenová nabídka Vak Týnec s. r. o. (pol. č. 9); CÚ 17-II</i>	ks	0,000	307,00	0,00	1,000	307,00	1,000	307,00
70	M	28612395	<i>příruba plastová PP kanalizačního potrubí PN 10/16, d 110 DN 100 množství viz Cenová nabídka Vak Týnec s. r. o. (pol. č. 10)</i>	ks	0,000	556,00	0,00	1,000	556,00	1,000	556,00

PČ	Typ	Kód	Popis	MJ	Množství	J.cena [CZK]	Cena celkem [CZK]	Množství	Cena celkem [CZK]	Množství	Cena celkem [CZK]
72	M	28612324	těsnění čelní s ocelovou výztuží čelní PN 16, d 90 DN80 množství viz Cénová nabídka Vak Týnec s. r. o. (pol. č. 11) a Cénová nabídka JOKVA OLOMOUC a. s. (pol. Těsnění dn80)	ks	0,000	333,00	0,00	12,000	3 996,00	12,000	3 996,00
73	M	28612325	těsnění čelní s ocelovou výztuží čelní PN 16, d 110 DN100 množství viz Cénová nabídka Vak Týnec s. r. o. (pol. č. 12)	ks	0,000	377,00	0,00	2,000	754,00	2,000	754,00
74	M	28612328	těsnění čelní s ocelovou výztuží čelní PN 16, d 160 DN150 množství viz Cénová nabídka Vak Týnec s. r. o. (pol. č. 13) a Cénová nabídka JOKVA OLOMOUC a. s. (pol. Těsnění dn150 s ocelovou vložkou)	ks	0,000	730,00	0,00	5,000	3 650,00	5,000	3 650,00
75	M	28614963	elektrotvarovka T-kus rovnoramenný, PE 100, PN 16, d 160 množství viz Cénová nabídka Vak Týnec s. r. o. (pol. č. 14)	ks	0,000	2 870,00	0,00	2,000	5 740,00	2,000	5 740,00
76	M	28614980	elektroredukce PE 100 PN 16 d 160-110 množství viz Cénová nabídka Vak Týnec s. r. o. (pol. č. 15)	ks	0,000	1 440,00	0,00	3,000	4 320,00	3,000	4 320,00
77	M	28614978	elektroredukce PE 100 PN 16 d 110-90 množství viz Cénová nabídka Vak Týnec s. r. o. (pol. č. 16)	ks	0,000	807,00	0,00	2,000	1 614,00	2,000	1 614,00
78	M	28612360	Nákružek lemový PE100 SDR17, d 90 množství viz Cénová nabídka Vak Týnec s. r. o. (pol. č. 17); CÚ 17-II	ks	0,000	248,00	0,00	3,000	744,00	3,000	744,00
79	M	28612394	příruba plastová PP kanalizačního potrubí PN 10/16, d 90 DN 80 množství viz Cénová nabídka Vak Týnec s. r. o. (pol. č. 18)	ks	0,000	451,00	0,00	3,000	1 353,00	3,000	1 353,00
80	M	55253647	přesuvka hrdlová litinová práškový epoxid tl 250µm se šroubovým spojem U-kus DN 100 množství viz Cénová nabídka Vak Týnec s. r. o. (pol. č. 19)	ks	0,000	5 190,00	0,00	1,000	5 190,00	1,000	5 190,00
81	M	55253235	Trouba přírubová litinová práškový epoxid tl.250µm FF DN 80 mm délka 200 mm množství viz Cénová nabídka Vak Týnec s. r. o. (pol. č. 22); CÚ 17-II	ks	0,000	1 890,00	0,00	1,000	1 890,00	1,000	1 890,00
82	M	55253237	Trouba přírubová litinová práškový epoxid tl.250µm FF DN 80 mm délka 300 mm množství viz Cénová nabídka Vak Týnec s. r. o. (pol. č. 23); CÚ 17-II	ks	0,000	2 250,00	0,00	1,000	2 250,00	1,000	2 250,00
83	M	42273594	hydrant podzemní DN80 PN16 dvojitý uzávěr s koulí, krycí výška 1500 mm množství viz Cénová nabídka Vak Týnec s. r. o. (pol. č. 24)	ks	0,000	14 300,00	0,00	1,000	14 300,00	1,000	14 300,00
84	M	42291452	poklop litinový hydrantový DN 80 množství viz Cénová nabídka Vak Týnec s. r. o. (pol. č. 29)	ks	0,000	1 770,00	0,00	1,000	1 770,00	1,000	1 770,00
85	M	56230638	deska podkladová uličního poklopu plastového hydrantového množství viz Cénová nabídka Vak Týnec s. r. o. (pol. č. 30)	ks	0,000	309,00	0,00	1,000	309,00	1,000	309,00
86	M	28614951	elektrokoleno 45° PE 100 PN 16 d 160 množství viz Cénová nabídka JOKVA OLOMOUC a. s. (2x W30 el. koleno d160; 1x W11 el. koleno d160)	ks	0,000	3 170,00	0,00	3,000	9 510,00	3,000	9 510,00

16 -12- 2016



Vodovody a kanalizace Týnec s.r.o.
K Náh 404, 257 41, Týnec nad Sázavou

Atelier PROMIKA, s.r.o.
Muchova 223/9
P R A H A 6
160 00

Váš dopis značky

Naše značka

Vyřizuje / tel.

Týnec nad Sázavou
7.12.2016

Okružní křižovatka Týnec nad Sázavou – II/106 x III/10513

Vodovody a kanalizace Týnec s.r.o., provozovatel vodovodů a kanalizace pro veřejnou potřebu v Týnci nad Sázavou nemá námitek k předložené projektové dokumentaci ve stupni DUR na stavbu okružní křižovatky silnic II/106 x III/10513 v Týnci nad Sázavou a souhlasí s vydáním rozhodnutí k umístění stavby. V místě realizace stavby je vedena trasa stávajícího vodovodního řadu C1-LT-DN125mm, který je na hranici své životnosti a jeho technický stav do budoucna nezaručuje bezpečný a spolehlivý provoz. Z důvodu eliminace rizika vzniku havárie vodovodu v místě nové okružní křižovatky a následné nutnosti demontovat asfaltový kryt vozovky a konstrukční vrstvy komunikace při opravě vodovodu, bude v rámci stavby provedena rekonstrukce části potrubí vodovodního řadu C1.

Nové potrubí vodovodu bude provedeno v celkové délce 81m z materiálu GERODUR RC PROTECT - HDPE100-DN150mm, SDR11. Napojeno bude na stávající litinové potrubí vodovodního řadu C1 v km 0,492 (L8) a v km 0,573 (L0) pomocí spojek SYNOFLEX HAWLE. Na nové vodovodní potrubí budou pomocí navrtávacího odbočkového ventilu DAV (KIT) d160/32mm se zemní soupravou EBS připojeny stávající vodovodní přípojky pro objekty na stp.č. 95/2 a na stp.č., 95/5, k.ú. Týnec nad Sázavou. V km 0,545 bude osazen podzemní hydrant DN80 s dvojitým uzávěrem a uzavíracím šoupětem DN80 se zemní soupravou.

V km 0,563 bude na nové potrubí připojen stávající vodovodní řad C17-HDPE100-DN80 z ul. Pod Hradištěm vč. osazení novými uzavíracími armaturami se zemními soupravami.

Před zahájením zemních prací požádá investor provozovatele o vytýčení průběhu trasy stávajícího vodovodního řadu C1 vč. zařízení a příslušenství vodovodu, která se v místě stavby nacházejí.

Zemní práce budou v ochranném pásmu vodovodu prováděny se zvýšenou opatrností a ve vzdálenosti < 1m od krajního líce potrubí pouze ručně, aby nedošlo k jeho poškození.

Před záhozem rýhy přizve investor provozovatele ke kontrole uložení nového potrubí vodovodu a míst jeho napojení na stávající litinové potrubí vodovodního řadu C1 v km 0,492 a v km 0,573.

Před uvedením nového úseku vodovodního řadu C1 bude za přítomnosti provozovatele provedena tlaková zkouška, proplach a desinfekce potrubí.

Při přepojování nového úseku vodovodu na stávající potrubí bude nutné na části rozvodné vodovodní sítě přerušit dodávku pitné vody. V souvislosti s touto činností vzniká provozovateli dle ustanovení §9, odst.7,



písm.b) Zák.274/2001 Sb. v platném znění zákonná povinnost odběratelům oznámit přerušení dodávky vody alespoň 15 dnů předem. Z tohoto důvodu investor sdělí provozovateli termín provádění prací na přepojování potrubí v dostatečném časovém předstihu, aby oznámení o přerušení dodávky vody mohlo být vyhlášeno ve lhůtě stanovené zákonem.

Provozovatel požaduje předložit k vyjádření další stupeň projektové dokumentace.

S pozdravem

Zbyněk Peša
VaK Týnec s.r.o.



[Faint, illegible handwritten text]





Vodovody a kanalizace Týnec s.r.o.

K. Nakl. 404, 257 41, Týnec nad Sázavou

Spisová značka: C. 0626.1219359, sídlo: ul. Městského soudu v Praze 2e č. 13, 12 2013

Specifikace materiálu na rekonstrukci části vodovodního řadu C1-DN150 - 76m - stavba okružní křižovatky Týnec nad Sázavou					
paradové číslo	název položky	jednotka	počet	cena za jednotku	cena celkem
1	potrubí RC - HDPE 100 d50 SDR 11 měřiv	m	3	372,20	1 116,60
2	potrubí GERODUR RC Proce - HDPE 100 d52 SDR 11 měřiv	m	3	28,30	84,90
3	navrhávací odbočkový ventil FRIALEN DAV d160/32	ks	1	6 630,00	6 630,00
4	zemní souprava k navrhávacímu odbočkovému ventilu DAV FRIALEN EBS 1.1-1,8m	ks	1	1 320,00	1 320,00
5	MB tvarovka FRIALONG d32 mm	ks	1	423,00	423,00
6	MB tvarovka FRIALEN d160 mm	ks	4	803,00	3 212,00
7	lémový nákrček prodloužený d160mm	ks	2	743,00	1 486,00
8	příruba k lémovému nákrčku d160mm	ks	2	1 061,00	2 122,00
9	lémový nákrček prodloužený d119mm	ks	1	557,00	557,00
10	příruba k lémovému nákrčku d119mm	ks	1	657,00	657,00
11	česáční ploché s ocelovou výztuhou DN 80	ks	10	38,50	385,00
12	česáční ploché s ocelovou výztuhou DN 100	ks	2	41,81	83,62
13	česáční ploché s ocelovou výztuhou DN 150	ks	1	63,24	63,24
14	elektrovzduška FRIALEN - T Plus d150x150 mm	ks	2	5 810,00	11 620,00
15	elektrovzduška FRIALEN - redukce RP 160/110mm	ks	3	1 467,00	4 401,00
16	elektrovzduška FRIALEN - redukce RP 110/90mm	ks	2	621,00	1 242,00
17	lémový nákrček prodloužený d90mm	ks	3	287,00	861,00
18	příruba k lémovému nákrčku d90mm	ks	3	634,00	1 902,00
19	Spařka SYNOLLEX s přírubou DN 100	ks	1	4 644,00	4 644,00
20	HAWLE šoupátka E2 DN 80	ks	1	4 433,00	4 433,00
21	patkové koleno DN 80	ks	1	2 468,40	2 468,40
22	TP DN 80, dl. 200 mm	ks	1	2 341,50	2 341,50
23	TP DN 80, dl. 300 mm	ks	1	2 428,30	2 428,30
24	Hydrant podzemní PN 16 DN 80 kavení hloubka 1500 mm	ks	1	14 515,00	14 515,00
25	zemní souprava šoupátka teleskopická 1.1-1,8 m	ks	2	1 841,00	3 682,00
26	šroub M 16/70	ks	32	13,60	435,20
27	mátka M16	ks	32	9,20	294,40
28	podložka M16	ks	32	2,70	86,40
29	HAWLE poklop k podz. hydrantu 1/50 - voda	ks	1	1 438,00	1 438,00
30	podkladová deska pod ušněm polleps hydrantová	ks	1	136,00	136,00
31	výškovací Cu vodič Ø 2,5mm	m	80	27,30	2 184,00
32	systémová fólie	m	76	9,00	684,00
33	součet				77 936,56

Vodovody a kanalizace Týnec s.r.o.

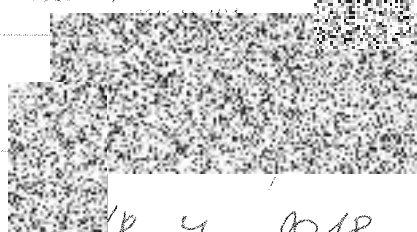

18. 7. 2018



Kompletní sortiment výrobků pro vodovody, plynovody a kanalizace

Sídlo: Mezice 81, Náklo
783 32 Náklo
DIČ: CZ25874608

OLOMOUC, a.s.

® CERTIFIKOVANÁ FIRMA PODLE ČSN EN ISO 9001 :2008



tel./fax:
tel./sklad:
e-mail:



Komu : Ing. Dávid Buxár
GEOSAN GROUP a. s.
Závod dopravních staveb
U Průhonu 1516/32
170 00 Praha 7

E-mail : 
Datum : 
Stran : 1

Kontaktní osoba : Miloš Petruv
Telefon č. : 
Číslo CN:

Na základě Vaší poptávky ze dne , Vám nabízíme níže uvedený materiál na akci Týnec nad Vltavou

Název zboží	Cena		Množství		Sleva	Cena po slevě	Cena celkem
	Kč / m.j.	m.j.	m.j.	%	Kč	Kč	
799412500016 synoflex s přírubou dn 125 (131 - 160)	5 972,95	2	ks			5 972,95	11 945,90
9408000016 SYNOFLEX - S PŘÍRUBOU DN 80 (85 - 105)	3 325,20	1	ks			3 325,20	3 325,20
855015012516 TVAROVKA REDUKČNÍ FFR 150-125	2 127,55	2	ks			2 127,55	4 255,10
612691 MB Spojkasklebec vyrážitelným dorazem d 160	481,80	8	ks			481,80	3 854,40
615340 W30 el. Koleno d160	2 449,80	2	ks			2 449,80	4 899,60
616141 WS11 el koleno d160	2 392,80	1	ks			2 392,80	2 392,80
signální vodič 4 mm	7,50	100	m			7,50	750,00
těsnění dn 150 s ocelovou vložkou	275,20	4	ks			275,20	1 100,80
těsnění DN 125	216,72	2	ks			216,72	433,44
881001606000Kód šroub s maticí pozink M16/60	24,94	32	ks			24,94	798,08
těsnění DN 80	177,16	2	ks			177,16	354,32
881002009000Kód šroub s maticí pozink M20/90	50,74	32	ks			50,74	1 623,68
881002007000 Kod: šroub s maticí pozink M2070	43,00	8	ks			43,00	344,00
celkem							36 077,32

Ceny: uvedené ceny jsou bez DPH,
Termín dodání: DLE VZÁJEMNÉ DOHODY
V PŘÍPADĚ VYKONÁNÍ NA ZÁKAZNÍKOVYCH PODMÍNKÁCH S TĚSNĚM
BUXÁREM A MŮŽE SE LIŠIT O BLÍŽE
SPECIFIKOVANÝ MATERIÁL A UPŘESNĚNÍ
POZNÁMKA : NĚKTERÝCH POLOŽEK .

Budete-li potřebovat další informace neváhejte nás kontaktovat.
zjlépe na Miloš Petruv - obchodní zástupce pobočka JOKVA Praha - tel. 606710111

Věříme, že naši nabídku shledáte zajímavou a těšíme se na vzájemnou spolupráci.
S pozdravem

Miloš Petruv

Pozn. V případě objednávky uveďte prosím číslo naší nabídky. Děkujeme.





GEOSAN GROUP a.s.

U Nemocnice 430

280 02 Kolín

V Praze dne 26.9. 2018

Věc: Okružní křiřovátka Týnec nad Sázavou – II/106 x III/10513 – vyjádření TDI k návrhu ZBV 4, 5, 6, 7, 8.

Na Vaši žádost o stanovisko technického dozoru investora k předloženým a níže popsaným změnám během výstavby uvedené akce ze dne 14.9.2018 a úprav ze dne 21.9.2018 Vám sděluji následující.

1) ZBV č. 4 - SO 110 Okružní křiřovátka:

- sanace pláně (změna sanace aktivní zóny dle zastižených geotechnických podmínek z cementem na sanaci ŠD 0/63)
- spárování dlažby prstence a ostrůvků (změna spárování asfaltem za spárování MC)
- doplnění položky na nákup KARI sítí pro prstenec a ostrůvky (nebyla v rozpočtu)

2) ZBV č. 5 - SO 430 Přeložka VO:

- demontáž a montáž dvou stožárů u přechodu pro chodce (ul. Benešovská) - riziko narušení základů stožárů při demolici zídky

3) ZBV č. 6 - SO 330 Úprava dešťové kanalizace:

- nový vyústní objekt dešťové kanalizace (při realizaci došlo ke kolizi s napojením na stávající potrubí)

4) ZBV č. 7 - SO 340 Úprava vodovodu:

- chybějící položky pro zhotovení hydrantu a napojení objektu na stp. č. 95/2

5) ZBV č. 8 - SO 134 Chodníky pro pěši:

- změna mechanicky zpevněné zeminy na směs stmelenu cementem SC C 5/6 (přejezdový chodník do ul. Pod Hradištěm a přejezd u vjezdu na kurty)
- změna podkladní vrstvy dlažby - drt' 4/8 se nahrazuje betonem včetně spárování MC (přejezdový chodník do ul. Pod Hradištěm)
- nedostatek zahradních obrubníků – doplnění položky rozpočtu do souladu s výkresovou dokumentací

S výše uvedenými návrhy ZBV č. 4,5,6,7,8 za TDI souhlasím.

S pozdravem

Ing. Jindřich Pfiřivratský, TDI

VPÚ DECO PRAHA a.s.

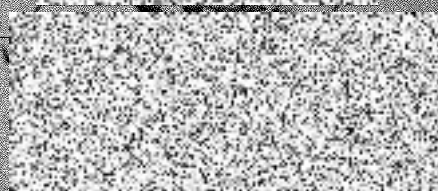

GEOSAN GROUP a.s.
 U Nemocnice 430
 280 02 Kolín III

Váš dopis značky/ze dne

Naše značka
 Tynecok_dur_do00618

Vyřizuje
 Roztočil

Místo a datum odeslání
 Praha, 14.9.2018

Věc: „Okružní křižovatka Týnec nad Sázavou – II/106 × III/10513“ – návrh ZBV - vyjádření AD

Na Vaši e-mailovou žádost ze dne 12.9.2018 o vyjádření k připravované změně během výstavby výše uvedené akce Vám jako Autorský dozor sdělujeme následující stanovisko.

Seznámili jsme se s poskytnutými podklady, které se týkají těchto změn a upřesnění rozsahu a provedení stavby:

ZBV č.4 – SO 110 Okružní křižovatka

- změna způsobu sanace pláňe na základě skutečně zastižených geotechnických podmínek; úprava položek soupisu prací týkajících se spárování kamenných dlažeb, technické řešení se oproti PDPS žádným způsobem nemění;
- doplnění položky soupisu prací pro nákup KARI sítí, technické řešení se oproti PDPS jinak nemění.

ZBV č.5 – SO 430 Úprava VO

- demontáž a zpětná montáž dvou původních stožárů přívícení přechodu pro chodce v ul. Benešovská. Oproti předpokladům PDPS nebylo možné stožáry zachovat během demolice betonové zidky. Technické řešení se oproti PDPS jinak nemění.

ZBV č.6 – SO 330 Úprava dešťové kanalizace

- vybudování nového výústního objektu z důvodu nemožnosti napojení na původní potrubí, technické řešení se oproti PDPS jinak nemění.

ZBV č.7 – SO 340 Úprava vodovodu

- doplnění materiálových položek soupisu prací pro realizaci potrubí a podzemního hydrantu, technické řešení se oproti PDPS jinak nemění.

ZBV č.8 – SO 134 Chodníky pro pěši

- změna konstrukce podkladní vrstvy v konstrukci chodníkového přejezdu na doporučení geotechnika stavby;
- změna materiálu lože kamenné dlažby chodníkového přejezdu a jejího spárování;
- úprava množství u položky soupisu prací týkající se dodávky záhonových obrubníků, technické řešení se oproti PDPS žádným způsobem nemění.

Po prostudování dostupných podkladů a vzhledem k výše uvedeným skutečnostem Autorský dozor prohlašuje, že se změnami navrhovanými v rámci ZBV 4, 5, 6, 7 a 8 souhlasí.

S pozdravem

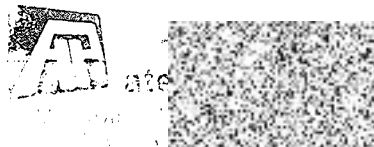

Ing. Tomáš Roztočil
 Atelier PROMIKA s.r.o.

Přílohy: bez příloh



Krycí list ZBV

Název a evidenční číslo Stavby:

Okružní křižovatka Týnec nad Sázavou - II/106 X III/10513

Číslo SO/PS /

/ číslo Změny SO/PS:

Číslo ZBV:

8

Název stavebního objektu/provozního souboru (SO/PS):

Chodníky pro pěší**134 / 2**

Objednatel:

Středočeský kraj

se sídlem Zborovská 11, 150 21 Praha 5

IČ: 70891095

Zhotovitel:

GEOSAN GROUP a.s.

se sídlem U Nemocnice 430, 280 02 Kolín III

IČ: 281 69 522

Rekapitulace ZBV č. 8 dle Skupin 1, 2, 3, 4, 5

část ZBV č.	Cena navrhovaných Změn záporných	Cena navrhovaných Změn kladných	Cena navrhovaných Změn záporných a Změn kladných celkem
8.1	0,00	0,00	0,00

část ZBV č.	Cena navrhovaných Změn záporných	Cena navrhovaných Změn kladných	Cena navrhovaných Změn záporných a Změn kladných celkem
8.2	0,00	0,00	0,00

část ZBV č.	Cena navrhovaných Změn záporných	Cena navrhovaných Změn kladných	Cena navrhovaných Změn záporných a Změn kladných celkem
8.3	-23 682,00	43 731,50	20 049,50

část ZBV č.	Cena navrhovaných Změn záporných	Cena navrhovaných Změn kladných	Cena navrhovaných Změn záporných a Změn kladných celkem
8.4	0,00	0,00	0,00

část ZBV č.	Cena navrhovaných Změn záporných	Cena navrhovaných Změn kladných	Cena navrhovaných Změn záporných a Změn kladných celkem
8.5	0,00	25 750,00	25 750,00

Suma ZBV č.	Cena navrhovaných Změn záporných	Cena navrhovaných Změn kladných	Cena navrhovaných Změn záporných a Změn kladných celkem
8	-23 682,00	69 481,50	45 799,50

Části ZBV se číslovají číslem ZBV, za kterým je tečka a index udávající číslo Skupiny.
Stejný systém číslování se používá pro jednotlivé Evidenční nebo Změnové listy
a pro Rozpis ocenění změn položek.

ZBV - krycí list

Číslo paré:

3

Změnový list

Název a evidenční číslo Stavby:

Okružní křižovatka Týnec nad Sázavou - II/106 X III/10513

Název stavebního objektu/provozního souboru (SO/PS):

Chodníky pro pěší

Číslo SO/PS /

/ číslo Změny SO/PS:

134 / 2

Číslo ZBV:

8.3

Strany smlouvy o dílo č. S-0351/DOP/2018 (AV.17055.1.150) na realizaci uvedené Stavby uzavřené dne 14. 3. 2018 (dále jen Smlouva):

Objednatel: Středočeský kraj se sídlem Zborovská 11, 150 21 Praha 5, Smíchov

Zhotovitel: GEOSAN GROUP a.s., U Nemocnice 430, 280 02 Kolín III

Přílohy Změnového listu:

1. Krycí list	1	počet listů
2. Změnový list	2	počet listů
3. Zápis o projednání ocenění soupisu prací	1	počet listů
4. Rozpis ocenění Změn položek	2	počet listů
5. Přehled zařazení změn do skupin	1	počet listů
6. Přehled dalších dokladů	1	počet listů
7. Další doklady	9	počet listů

Paré č.

Příjemce

1

Objednatel

2

Zhotovitel

3

Projektant

4

Stavební dozor

5

RDK

Iniciátor změny: zhotovitel

Popis a zdůvodnění Změny:

Chodníky pro pěší

V projektové dokumentaci PDPS byla navržena do skladby komunikace pro chodníkové přejezdy mechanicky zpevněná zemina v tl. 150 mm. Při realizaci stavby, na základě doporučení geotechnika, došlo k dohodě zhotovitele s projektantem, že se tato položka nahradí položkou: Podklad ze směsi stmelené cementem SC C 5/6 (KSC II) ve stejné tloušťce. Hlavním důvodem je technologická náročnost (dodání a pokládka mechanicky zpevněné zeminy v tak malém rozsahu). Dále se v PDPS u chodníkového přejezdu uvažovalo s kladením kamenné dlažby do lože z drtě 4/8, kterou se předpokládalo i následné vyspárování. Vzhledem k zatížení a dopravní intenzitě byl tento návrh po konzultaci zhotovitele s projektantem upraven. Navrženo bylo kladení kostek do cementového lože s následným vyspárováním cementovou maltou.

Jedná se o Změnu nepodstatnou, nepředvídanou, která je tak podle § 5, odst. 1, písm.c) Směrnice R-SM-36 Krajské správy a údržby silnic Středočeského kraje (účinnost od 29.5.2017) upřesňující provádění změn závazků dle zákona č. 134/2016 Sb., o zadávání veřejných zakázek zařazena do Skupiny 3. Zároveň se jedná o práce, které nemění celkovou povahu veřejné zakázky.

Z hlediska Zákona o zadávání veřejných zakázek č. 134/2016 Sb. Změna nepředstavuje vznik podstatné změny závazku a dle § 222, odst. 6 se jedná o změnu nepředvídanou.

Údaje v Kč bez DPH:

Cena navrhovaných Změn záporných	Cena navrhovaných Změn kladných	Cena navrhovaných Změn záporných a Změn kladných celkem	Součet absolutních hodnot Změn kladných a Změn záporných
-23 682,00	43 731,50	20 049,50	67 413,50

Podpis vyjadřuje souhlas se Změnou:

Zhotovitel (vedoucí projektové týmu)	jméno	Ing. Šimon Mytzyk	datum	09 - 10 - 2018	podpis
Projektant (autorský dozor)	jméno	Ing. Tomáš Roztočil	datum		podpis
Stavební dozor	jméno	Ing. Jindřich Přivratský	datum		podpis
Supervize	jméno		datum		podpis
Zástupce Objednatele:	jméno	Bc. Zdeněk Dvořák	datum		podpis

Objednatel a Zhotovitel se dohodli, že u tohoto SO/PS, který je součástí uvedené Stavby, budou provedeny Změny, jež jsou podrobně popsány, zdůvodněny, dokladovány a oceněny v dokumentaci této Změny. Smluvní strany shodně prohlašují, že Změny dle tohoto Změnového listu nejsou zlepšením dle čl. 13.2 Smluvních podmínek. Tento Změnový list představuje dodatek Smlouvy. Smlouva se mění v rozsahu upraveném v tomto Změnovém listu. V ostatním zůstávají práva a povinnosti Objednatele a Zhotovitele sjednané ve Smlouvě nedotčeny. Na důkaz toho obě strany příslušné osoby oprávněné jednat jménem nebo v zastoupení Objednatele a Zhotovitele své podpisy.

Objednatel (Oprávněná osoba Objednatele) jméno Martin Herman datum

Zhotovitel jméno Ing. Michael Dibon datum

jméno Ing. Jaromír Kazda datum

Změnový list

Název a evidenční číslo Stavby:

Okružní křižovatka Týnec nad Sázavou - II/106 X III/10513

Název stavebního objektu/provozního souboru (SO/PS):

Chodníky pro pěši

Číslo SO/PS /

/ číslo Změny SO/PS:

134 / 2

Číslo ZBV:

8.5

Strany smlouvy o dílo č. S-0351/DOP/2018 (AV.17055.1.150) na realizaci uvedené Stavby uzavřené dne 14. 3. 2018 (dále jen Smlouva):

Objednatel: Středočeský kraj se sídlem Zborovská 11, 150 21 Praha 5, Smíchov

Zhotovitel: GEOSAN GROUP a.s., U Nemocnice 430, 280 02 Kolín III

Přílohy Změnového listu:

1. Krycí list	1	počet listů
2. Změnový list	2	počet listů
3. Zápis o projednání ocenění soupisu prací	1	počet listů
4. Rozpis ocenění Změn položek	2	počet listů
5. Přehled zařazení změn do skupin	1	počet listů
6. Přehled dalších dokladů	1	počet listů
7. Další doklady	9	počet listů

Paré č.

Příjemce

1	Objednatel
2	Zhotovitel
3	Projektant
4	Stavební dozor
5	RDK

Iniciátor změny: zhotovitel

Popis a zdůvodnění Změny:

Chodníky pro pěši

V PDPS byl navržen betonový obrubník zahradní o rozměrech 50 x 5 x 20 cm v množství 103 kusů, což odpovídá 51,5 bm. Položka pro osazení obrubníku má ale celkové množství 100 bm. To znamená, že v rozpočtu je vykázána pouze polovina obrubníků. U položky č. 50 - *Obrubníky betonové a železobetonové obrubníky zahradní přír. šedá* bylo zdvojnásobeno množství.

Tato změna vznikla nepřesností v rozpočtu k projektové dokumentaci ve stupni PDPS.

Jedná se o Změnu nepodstatnou, která nemění celkovou povahu veřejné zakázky a je tak podle § 5, odst. 1, písm.e) *Směrnice R-SM-36 Krajské správy a údržby silnic Středočeského kraje (účinnost od 29.5.2017) upřesňující provádění změn závazků dle zákona č. 134/2016 Sb., o zadávání veřejných zakázek* Změnou de minimis zařazena do Skupiny 5.

Z hlediska Zákona o zadávání veřejných zakázek č. 134/2016 Sb. dle § 222 odst (4) se jedná o nepodstatnou změnu, která nemění celkovou povahu veřejné zakázky

Údaje v Kč bez DPH:

Cena navrhovaných Změn záporných	Cena navrhovaných Změn kladných	Cena navrhovaných Změn záporných a Změn kladných celkem	Součet absolutních hodnot Změn kladných a Změn záporných
0,00	25 750,00	25 750,00	25 750,00

Podpis vyjadřuje souhlas se Změnou:

Zhotovitel (vedoucí projektové týmu)	jméno	Ing. Šimon Mytzyk	datum	09 -10- 2018	podpis
Projektant (autorský dozor)	jméno	Ing. Tomáš Roztočil	datum		podpis
Stavební dozor	jméno	Ing. Jindřich Přivratský	datum		podpis
Supervize	jméno		datum		podpis
Zástupce Objednatele	jméno	Bc. Zdeněk Dvořák	datum		podpis

Objednatel a Zhotovitel se dohodli, že u tohoto SO/PS, který je součástí uvedené Stavby, budou provedeny Změny, jež jsou podrobně popsány/ zdůvodněny, dokladovány a oceněny v dokumentaci této Změny. Smluvní strany shodně prohlašují, že Změny dle tohoto Změnového listu nejsou zlepšením dle čl. 13.2 Smluvních podmínek. Tento Změnový list představuje dodatek Smlouvy. Smlouva se mění v rozsahu upraveném v tomto Změnovém listu. V ostatním zůstávají práva a povinnosti Objednatele a Zhotovitele sjednané ve Smlouvě nedotčeny. Na důkaz toho přiložili příslušné osoby oprávněně jednat jménem nebo v zastoupení Objednatele a Zhotovitele své podpisy.

Objednatel (Oprávněná osoba Objednatele)	jméno	Martin Herman	datum		podpis
Zhotovitel	jméno	Ing. Michael Dibon	datum	09 -10- 2018	podpis
	jméno	Ing. Jaromír Kazda	datum	09 -10- 2018	podpis

ZÁPIS

o projednání ocenění soupisu prací a ceny stavebního objektu/provozního souboru (SO/PS)
pro všechny skupiny - pro ZBV číslo: 8

Název Stavby: Okružní křižovatka Týnec nad Sázavou - II/106 X III/10513	
Číslo SO/PS / číslo Změny SO/PS: 134/2	
Název stavebního objektu/provozního souboru (SO/PS): Chodníky pro pěší	

Údaje v Kč bez DPH

Cena SO/PS dle Smlouvy
1 - zadat
1 501 200,24

Poznámka - Cenu všech Změn záporných v předchozích Změnách na SO/PS a cenu navrhovaných Změn záporných na SO/PS je nutno zadávat se znaménkem minus (-)

Cena SO/PS v předchozích ZBV:

Údaje v Kč bez DPH

	Cena všech Změn záporných v předchozích Změnách na SO/PS	Cena všech Změn kladných v předchozích Změnách na SO/PS	Cena SO/PS po všech předchozích Změnách	Rozdíl ceny SO/PS po všech předchozích Změnách a ve Smlouvě
2	3 - zadat	4 - zadat	5=1+3+4	6=5-1
stavební/montážní práce	-197 286,29	363 792,58	1 667 706,53	166 506,29

Cena SO/PS v této ZBV a po této ZBV:

Údaje v Kč bez DPH

	Cena navrhovaných Změn záporných na SO/PS	Cena navrhovaných Změn kladných na SO/PS	Cena všech Změn kladných na SO/PS (předchozích a navrhovaných)	Cena všech Změn kladných na SO/PS k ceně SO/PS dle Smlouvy v %
7	8 - zadat	9 - zadat	10=4+9	11=10/1
stavební/montážní práce	-23 682,00	69 481,50	433 274,08	28,86%

Cena SO/PS po této ZBV:

Údaje v Kč bez DPH

	Cena všech Změn záporných na SO/PS (předchozích a navrhovaných)	Cena SO/PS po této Změně	Rozdíl ceny SO/PS po této Změně oproti ceně SO/PS dle Smlouvy	Rozdíl ceny SO/PS po této Změně oproti ceně SO/PS dle Smlouvy v %
12	13=3+8	14=1+13+10	15=14-1	16=15/1
stavební/montážní práce	-220 968,29	1 713 506,03	212 305,79	14,14%

Vyjádření (souhlasím x nesouhlasím), jméno, datum, podpis

Zhotovitel (vedoucí projektového týmu): Ing. Šimon Mytzyk

Projektant (autorský dozor): Ing. Tomáš Roztočil

Stavební dozor: Ing. Jindřich Přivrats

Zástupce Objednatele: Bc. Zdeněk Dvořák

Supervize (RDK)

Zaměstnanec KSÚS SK odpovědný za cenové projednání Změny: Ing. Aleš Čermák, Ph.D., MBA

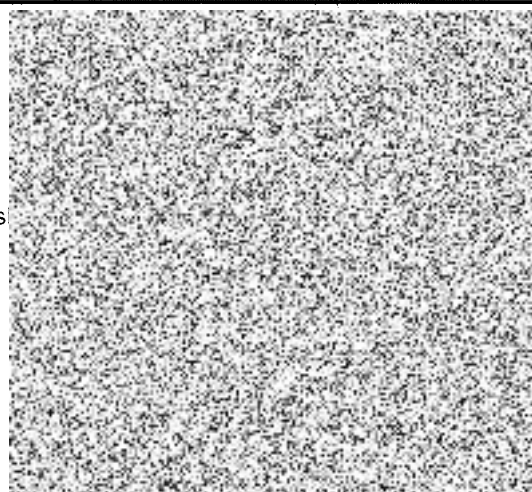

Rozpis ocenění Změn položek - pro ZBV číslo: 8

Evidenční číslo a název stavby: Okružní křižovatka Týnec nad Sázavou - II/106 X III/10513								ZMĚNA SOUPLISU PRACÍ (SO/PS)					
Číslo a název SO/PS: SO 134 Chodníky pro pěší								134 / 2					
Číslo a název rozpočtu: SO 134 Chodníky pro pěší								Skupina Změn: 3					
Poř. č. pol.	Kód položky	Název položky	m.j.	Množství ve Smlouvě	Množství ve Změně	Množství rozdílu	Cena za m.j. v Kč	Cena celkem ve Smlouvě v Kč	Změny záporné v Kč	Změny kladné v Kč	Cena celkem ve Změně v Kč	Rozdíl cen celkem v Kč	Podíl cen celkem v %
1	2	3	4	5	6	7	8	9	10	11	12	13	14
26	561121111	Zřízení podkladu nebo ochranné vrstvy vozovky z mechanicky zpevněné zeminy MZ bez přidání pojiva nebo vylepšovacího materiálu, s rozprostřením, vlhčením, promísením a zhuštěním, tloušťka po zhuštění 150 mm	m2	75,00	0,000	-75,000	145,00	10 875,00	-10 875,00		0,00	-10 875,00	-100,00%
34	591211111a	Kladení dlažby z kostek s provedením lože do tl. 50 mm, s vyplněním spár, s dvojitým beraněním a se smetením přebytečného materiálu na krajnici velkých z kamene, do lože z kameniva těžkého	m2	28,46	0,000	-28,460	450,00	12 807,00	-12 807,00		0,00	-12 807,00	-100,00%
		NOVÉ POLOŽKY											
67	591241111	Kladení dlažby z kostek drobných z kamene na MC tl 50 mm	m2	0,00	28,460	28,460	558,00	0,00		15 880,68	15 880,68	15 880,68	100,00%
68	599632111	Vyplnění spár dlažby z lomového kamene MC se zatřením	m2	0,00	28,460	28,460	217,00	0,00		6 175,82	6 175,82	6 175,82	100,00%
69	567123114	Podklad ze směsi stmelené cementem SC C 5/6 (KSC II) tl 150 mm	m2	0,00	75,000	75,000	289,00	0,00		21 675,00	21 675,00	21 675,00	100,00%
		Celkem						23 682,00	-23 682,00	43 731,50	43 731,50	20 049,50	84,66%

Rozpis ocenění Změn položek - pro ZBV číslo: 8

Evidenční číslo a název stavby: Okružní křižovatka Týnec nad Sázavou - II/106 X III/10513

Číslo a název SO/PS: **SO 134 Chodníky pro pěší**

Číslo a název rozpočtu: SO 134 Chodníky pro pěší

ZMĚNA SOUPISU PRACÍ (SO/PS)**134 / 2****Skupina Změn: 5**

Poř. č. pol.	Kód položky	Název položky	m.j.	Množství ve Smlouvě	Množství ve Změně	Množství rozdílu	Cena za m.j. v Kč	Cena celkem ve Smlouvě v Kč	Změny záporné v Kč	Změny kladné v Kč	Cena celkem ve Změně v Kč	Rozdíl cen celkem v Kč	Podíl cen celkem v %
1	2	3	4	5	6	7	8	9	10	11	12	13	14
50	592173040	Obrubníky betonové a železobetonové obrubníky zahradní přír. šedá 50 x 5 x 20	kus	103,00	206,000	103,000	250,00	25 750,00		25 750,00	51 500,00	25 750,00	33,33%
		Celkem						25 750,00	0,00	25 750,00	51 500,00	25 750,00	100,00%

PŘEHLED ZAŘAZENÍ ZMĚN DO SKUPIN (údaje v Kč bez DPH)

Název a evidenční číslo Stavby:

1	Přijata smluvní částka bez rezervy a DPH	7 559 096,00
2=1-19+20	Aktuální smluvní částka (cena stavby) bez DPH	8 011 117,74
	Aktuální smluvní částka (cena stavby) včetně DPH	9 693 452,47
3=(2/1)*100	Procento změny přijaté smluvní částky	105,98%
4=(24/1)*100	Sledování vyhrazených změn (Skupina 1)	0,00%
5=(27/1)*100	Sledování záměny položek (Skupina 2)	0,00%
40=(19/1)*100	Sledování limitu 15 % pro podstatnou změnu pro Změny záporné dle § 14, odst. (5), písm. b)	-11,11%

6=30+34	Suma Změn záporných a Změn kladných Skupiny 3 a Skupiny 4	387 901,83	bez ABS
7=(6/1)*100	Sledování limitu 30 % - součet Skupiny 3 a Skupiny 4	5,13%	
8=1*0,3	Zákonný limit 30 % pro Skupinu 3 a Skupinu 4	2 267 728,80	

9=(31/1)*100	Sledování limitu 50 % Skupina 3	24,10%	ABS
10=(35/1)*100	Sledování limitu 50 % Skupina 4	0,00%	ABS
11=1*0,5	Zákonný limit 50 % pro Skupinu 3 a Skupinu 4	3 779 548,00	

12=(36-37)/1*100	Sledování limitu 15 %	0,85%
13=36+37	Sledování limitu 149 224 000 Kč	64 119,91
14=149224000-13	Zbývá do limitu	149 159 880,09

Skupiny změn

SO	ZBV č.	Název SO/PS / předmět Změny	Změny záporné (žadavat se znaménkem minus)	Změny kladné	Hodnota ZBV	-1-		-2-		-3-		-4-		-5-								
						Změny záporné (žadavat se znaménkem minus)	Změny kladné	Změny záporné (žadavat se znaménkem minus)	Změny kladné	Změny záporné (žadavat se znaménkem minus)	Změny kladné	Změny záporné (žadavat se znaménkem minus)	Změny kladné	Změny do minimis (dle §222 odst. (4) zákona č. 134/2016 Sb.)	limit 15 %							
16	17	18	19=22+25+28+32+36	20=23+26+29+33+37	21=19+20	22	23	24=22+23	25	26	27=25+26	28	29	30=28+29	31= 28 +29	32	33	34=32+33	35= 32 +33	36	37	38=(36+37)/1*100
		Okružní křižovatka Týnec nad Sázavou - II/106 X III/10513	- 839 519,54	1 291 541,28	452 021,74	0,00	0,00	0,00	0,00	0,00	- 716 897,29	1 104 799,12	387 901,83	1 821 696,41	0,00	0,00	0,00	0,00	- 122 622,25	186 742,16	0,85%	
	1	Okružní křižovatka / zvětšení rozsahu žulových obrubníků	- 117 629,00	184 250,60	66 621,60			0,00			- 117 629,00	184 250,60	66 621,60	301 879,60			0,00	0,00	0,00	0,00	0,00%	
801	2	Vegetační úpravy / nákup omce	- 4 403,25	15 382,02	10 978,77			0,00					0,00	0,00					- 4 403,25	15 382,02	0,15%	
134	3	Chodníky pro pěši / dlažba, zábradlí, obrubníky	- 197 286,29	363 792,58	166 506,29			0,00			197 286,29	363 792,58	166 506,29	561 078,87								
110	4	Okružní křižovatka / sanace zemní pláň, spárování dlažby	- 469 300,00	469 687,18	387,18						- 378 300,00	416 440,84	38 140,84	794 740,84					- 91 000,00	53 246,34	0,50%	
430	5	Přeložka veřejného osvětlení / demotáz a montáž 2 stožárů	0,00	74 905,60	74 905,60						0,00	74 905,60	74 905,60	74 905,60								
330	6	Úprava dešťové kanalizace / nový výustní objekt	0,00	21 678,00	21 678,00						0,00	21 678,00	21 678,00	21 678,00								
340	7	Úprava vodovodu / chybějící hydrant, přípojka	27 219,00	92 363,80	65 144,80														- 27 219,00	92 363,80	0,86%	
134	8	Chodníky pro pěši / spárování dlažby	- 23 682,00	69 481,50	45 799,50						- 23 682,00	43 731,50	20 049,50	67 413,50					0,00	25 750,00	0,34%	

Poznámka:

Přehled dalších dokladů

Číslo ZBV:	8
Název a evidenční číslo stavby:	Okružní křižovatka Týnec nad Sázavou - II/106 X III/10513
Název stavebního objektu / provozního souboru (SO/PS):	Chodníky pro pěší
Číslo SO/PS / číslo změny SO/PS:	134 / 2

Doklad	Součást dokumentace ZBV	
	ANO (počet listů)	NE - Uloženo
Změnový soupis prací	4	
Vzorový příčný řez	1	
Souhlas projektanta se změnou technického řešení	2	
Stanovisko TDI k ZBV	1	
Stanovisko AD k ZBV	1	
Počet listů celkem	9	

SOUPIS PRACÍ

Stavba: Okružní křižovatka Týnec nad Sázavou II/106 X III/10513

Objekt: SO 134 Chodníky pro pěši

Místo: Město Týnec nad Sázavou

Projektant: Atelier PRŮMIKA

Zadavatel: Středočeský kraj

Uchazeč: GEOSAN GROUP a.s.

PČ	Typ	Kód	Popis	MJ	Množství	zadání		změna ZBV 3		po změně ZBV 3		změna ZBV 8		po změně ZBV 3+8		
						J.cena [CZK]	Cena celkem [CZK]	Množství	Cena celkem [CZK]	Množství	Cena celkem [CZK]	Množství	Cena celkem [CZK]	Množství	Cena celkem [CZK]	
D	HSV		Práce a dodávky HSV				1 501 200,24		166 506,29		1 667 706,52		45 799,50		1 713 506,03	
D	1		Zemní práce													
1	K	113106021	Rozebrání dlažeb při překopech inženýrských sítí plochy do 15 m ² s přemístěním hmot na skládku na vzdálenost do 3 m nebo s naložením na dopravní prostředek komunikací pro pěši s ložem z kameniva nebo živice a s výplní spár z betonových nebo kameninových dlaždic, dešek nebo tvarovek	m ²	9,000	35,50	319,50	0,00	9,000	319,50	0,00	9,000	319,50	0,00	9,000	319,50
2	K	113106121	Rozebrání dlažeb a dílců komunikací pro pěši, vozovek a ploch s přemístěním hmot na skládku na vzdálenost do 3 m nebo s naložením na dopravní prostředek komunikací pro pěši s ložem z kameniva nebo živice a s výplní spár z betonových nebo kameninových dlaždic, dešek nebo tvarovek	m ²	251,000	45,00	11 295,00	0,00	251,000	11 295,00	0,00	251,000	11 295,00	0,00	251,000	11 295,00
3	K	113106123	Rozebrání dlažeb a dílců komunikací pro pěši, vozovek a ploch s přemístěním hmot na skládku na vzdálenost do 3 m nebo s naložením na dopravní prostředek komunikací pro pěši s ložem z kameniva nebo živice a s výplní spár ze zamkové dlažby	m ²	88,000	24,50	2 156,00	0,00	88,000	2 156,00	0,00	88,000	2 156,00	0,00	88,000	2 156,00
4	K	113107124	Odstranění podkladů nebo krytů s přemístěním hmot na skládku na vzdálenost do 3 m nebo s naložením na dopravní prostředek v ploše jednotlivě do 50 m ² z kameniva hrubého drceného, o tl. vrstvy přes 300 do 400 mm	m ²	40,000	65,00	2 600,00	0,00	40,000	2 600,00	0,00	40,000	2 600,00	0,00	40,000	2 600,00
5	K	113107143	Odstranění podkladů nebo krytů s přemístěním hmot na skládku na vzdálenost do 3 m nebo s naložením na dopravní prostředek v ploše jednotlivě do 50 m ² živčících, o tl. vrstvy přes 100 do 150 mm	m ²	40,000	37,20	1 488,00	0,00	40,000	1 488,00	0,00	40,000	1 488,00	0,00	40,000	1 488,00
6	K	113107162	Odstranění podkladů nebo krytů s přemístěním hmot na skládku na vzdálenost do 20 m nebo s naložením na dopravní prostředek v ploše jednotlivě přes 50 m ² do 200 m ² z kameniva hrubého drceného, o tl. vrstvy přes 100 do 200 mm	m ²	88,000	65,00	5 720,00	0,00	88,000	5 720,00	0,00	88,000	5 720,00	0,00	88,000	5 720,00
7	K	113107181	Odstranění podkladů nebo krytů s přemístěním hmot na skládku na vzdálenost do 20 m nebo s naložením na dopravní prostředek v ploše jednotlivě přes 50 m ² do 200 m ² živčících, o tl. vrstvy do 50 mm	m ²	99,000	65,00	6 435,00	0,00	99,000	6 435,00	0,00	99,000	6 435,00	0,00	99,000	6 435,00
8	K	113107223	Odstranění podkladů nebo krytů s přemístěním hmot na skládku na vzdálenost do 20 m nebo s naložením na dopravní prostředek v ploše jednotlivě přes 200 m ² z kameniva hrubého drceného, o tl. vrstvy přes 200 do 300 mm	m ²	350,000	45,00	15 750,00	0,00	350,000	15 750,00	0,00	350,000	15 750,00	0,00	350,000	15 750,00
9	K	113201112	Vytrhání obrub s vybouráním lože, s přemístěním hmot na skládku na vzdálenost do 3 m nebo s naložením na dopravní prostředek silničních ležatých	m	52,000	34,10	1 773,20	0,00	52,000	1 773,20	0,00	52,000	1 773,20	0,00	52,000	1 773,20
10	K	113202111	Vytrhání obrub s vybouráním lože, s přemístěním hmot na skládku na vzdálenost do 3 m nebo s naložením na dopravní prostředek z krajníků nebo obrubníků stojatých	m	55,000	58,00	3 190,00	0,00	55,000	3 190,00	0,00	55,000	3 190,00	0,00	55,000	3 190,00
11	K	113203111	Vytrhání obrub s vybouráním lože, s přemístěním hmot na skládku na vzdálenost do 3 m nebo s naložením na dopravní prostředek z dlažebních kostek	m	8,000	99,00	792,00	0,00	8,000	792,00	0,00	8,000	792,00	0,00	8,000	792,00
12	K	113204111	Vytrhání obrub s vybouráním lože, s přemístěním hmot na skládku na vzdálenost do 3 m nebo s naložením na dopravní prostředek záhonových	m	22,000	85,00	1 870,00	0,00	22,000	1 870,00	0,00	22,000	1 870,00	0,00	22,000	1 870,00
13	K	122101401	Vykopávky v zemnicích na suchu s přehozem výkopku na vzdálenost do 3 m nebo s naložením na dopravní prostředek v horninách tř. 1 a 2 do 100 m ³	m ³	7,038	150,00	1 055,70	0,00	7,038	1 055,70	0,00	7,038	1 055,70	0,00	7,038	1 055,70
14	K	162701105	Vodorovně přemístění výkopku nebo sypaniny po suchu na obvyklém dopravním prostředku, bez naložení výkopku, avšak se složením bez rozhrnutí z horniny tř. 1 až 4 na vzdálenost přes 9 000 do 10 000 m	m ³	7,038	126,70	891,71	0,00	7,038	891,71	0,00	7,038	891,71	0,00	7,038	891,71
15	K	171201212R	Uložení sypaniny poplatek za uložení sypaniny na skládce (skládkovně)	t	13,372	125,00	1 671,50	0,00	13,372	1 671,50	0,00	13,372	1 671,50	0,00	13,372	1 671,50
16	K	174101101	Zásyp sypaninou z jakékoliv horniny s uložem výkopku ve vrstvách se ztuhnutím jam, šachet, rytí nebo kolem objektů v těchto výkopkách	m ³	7,038	150,00	1 055,70	0,00	7,038	1 055,70	0,00	7,038	1 055,70	0,00	7,038	1 055,70
17	K	184911161	Mulčování záhonů kačirkem nebo drceným kamenivem tloušťky mulče přes 50 do 100 mm v rovině nebo na svahu do 1:5	m ²	76,000	175,00	13 300,00	0,00	76,000	13 300,00	0,00	76,000	13 300,00	0,00	76,000	13 300,00
18	M	583374010	kamenivo škarožní (kačírky) frakce 8/16	t	21,888	449,00	9 827,71	0,00	21,888	9 827,71	0,00	21,888	9 827,71	0,00	21,888	9 827,71
19	M	583374030	kamenivo škarožní (kačírky) frakce 16/32	t	47,880	500,00	23 940,00	0,00	47,880	23 940,00	0,00	47,880	23 940,00	0,00	47,880	23 940,00
20	M	583439590	kamenivo drcené hrubé frakce 32-63	t	47,880	399,00	19 104,12	0,00	47,880	19 104,12	0,00	47,880	19 104,12	0,00	47,880	19 104,12
21	K	184911211	Rozprostření valounků frakce 63 až 100 mm v rovině nebo na svahu do 1:5	m ²	76,000	120,00	9 120,00	0,00	76,000	9 120,00	0,00	76,000	9 120,00	0,00	76,000	9 120,00
22	M	583439200R	kamenivo drcené hrubé frakce 16-22	t	6,840	289,00	1 976,76	0,00	6,840	1 976,76	0,00	6,840	1 976,76	0,00	6,840	1 976,76
D	2		Zakládání													
23	K	213141112	Zřízení vrstvy z geotextilie filtrační, separační, odvodňovací, ochranné, výztužné nebo protierozní v rovině nebo ve sklonu do 1:5, šířky přes 3 do 6 m	m ²	76,000	125,00	9 500,00	0,00	76,000	9 500,00	0,00	76,000	9 500,00	0,00	76,000	9 500,00
24	M	693110020	geotextilie tkaná polypropylenová 130 g/m ²	m ²	87,400	45,00	3 933,00	0,00	87,400	3 933,00	0,00	87,400	3 933,00	0,00	87,400	3 933,00

PČ	Typ	Kód	Popis	MJ	Množství	J.cena [CZK]	Cena celkem [CZK]	Množství	Cena celkem [CZK]	Množství	Cena celkem [CZK]	Množství	Cena celkem [CZK]	Množství	Cena celkem [CZK]
25	K	268119111	Bourání vodicích zidek ze železobetonu při výšce zidek přes 1 do 1,5 m	m	99,000	250,00	24 750,00		0,00	99,000	24 750,00		0,00	99,000	24 750,00
D	5		Komunikace												
26	K	561121111	Zřízení podkladu nebo ochranné vrstvy vozovky z mechanicky zpevněné zeminy MZ bez přidání pojiva nebo vylepšovacího materiálu, s rozprostřením, vhlčením, promísením a zhutněním, tloušťka po zhutnění 150 mm	m2	75,000	145,00	10 875,00		0,00	75,000	10 875,00	-75,000	-10 875,00	0,000	0,00
27	K	564851111	Podklad ze šterkordrti ŠD s rozprostřením a zhutněním, po zhutnění tl. 150 mm	m2	582,000	125,00	72 750,00		0,00	582,000	72 750,00	0,000	0,00	582,000	72 750,00
28	K	564861111	Podklad ze šterkordrti ŠD s rozprostřením a zhutněním, po zhutnění tl. 200 mm	m2	17,000	15,50	263,50		0,00	17,000	263,50	0,000	0,00	17,000	263,50
29	K	565166112	Asfaltový beton vrstva podkladní ACP 22 (obalované kamenivo hrubozrné - OKH) s rozprostřením a zhutněním v pruhu šířky do 3 m, po zhutnění tl. 90 mm	m2	17,000	485,00	8 245,00		0,00	17,000	8 245,00	0,000	0,00	17,000	8 245,00
30	K	573111112	Postřik živičný infiltranční z asfaltu silničního s posypem kamenivem, v množství 1,00 kg/m2	m2	17,000	17,00	289,00		0,00	17,000	289,00	0,000	0,00	17,000	289,00
31	K	573231111	Postřik živičný spojovací bez posypu kamenivem ze silniční emulze, v množství od 0,50 do 0,80 kg/m2	m2	34,000	12,00	408,00		0,00	34,000	408,00	0,000	0,00	34,000	408,00
32	K	577134131	Asfaltový beton vrstva obrusná ACO 11 (ABS) s rozprostřením a se zhutněním z modifikovaného asfaltu v pruhu šířky do 3 m, po zhutnění tl. 40 mm	m2	17,000	251,00	4 267,00		0,00	17,000	4 267,00	0,000	0,00	17,000	4 267,00
33	K	577155132	Asfaltový beton vrstva ložní ACL 16 (ABH) s rozprostřením a zhutněním z modifikovaného asfaltu v pruhu šířky do 3 m, po zhutnění tl. 60 mm	m2	17,000	336,00	5 712,00		0,00	17,000	5 712,00	0,000	0,00	17,000	5 712,00
34	K	591211111a	Kladení dlažby z kostek s provedením lože do tl. 50 mm, s vyplněním spár, s dvojitým beraněním a se smetením přebytkového materiálu na krajnici velkých z kamene, do lože z kameniva těžného	m2	46,000	450,00	20 700,00	-17,54	-7893,00	28,460	12 807,00	-28,460	-12 807,00	0,000	0,00
35	M	583801100	kostka dlažební drobná, žula, 1. jakost, velikost 10 cm	č	15,318	1 500,00	22 977,00	-5,841	-8761,50	9,477	14 215,50	0,000	0,00	9,477	14 215,50
36	K	591211111b	Kladení dlažby z kostek s provedením lože do tl. 50 mm, s vyplněním spár, s dvojitým beraněním a se smetením přebytkového materiálu na krajnici drobných z kamene, do lože z kameniva těžného	m2	335,000	165,00	55 275,00	-19,5	-3217,50	315,500	52 057,50	0,000	0,00	315,500	52 057,50
37	M	583800100	mozaika dlažební, žula 4/6 cm šedá	č	67,000	1 550,00	103 850,00	-3,9	-6045,00	63,100	97 805,00	0,000	0,00	63,100	97 805,00
38	K	596211113	Kladení dlažby z betonových zámkových dlaždic komunikací pro pěší s ložem z kameniva těžného nebo drceného tl. do 40 mm, s vyplněním spár s dvojitým hutněním, vibrováním a se smetením přebytkového materiálu na krajnici tl. 60 mm skupiny A, pro plochy přes 300 m2	m2	80,000	465,00	37 200,00	-7,1	-3301,50	72,900	33 898,50	0,000	0,00	72,900	33 898,50
39	M	592450400	Dlaždice betonové dlažba zámková (ČSN EN 1338) dlažba UNIDEKOR 1 m2=38 kusů HBB 23 x 14 x 6 přírodní	m2	70,411	330,00	23 235,63	-70,411	-23235,63	0,000	0,00	0,000	0,00	0,000	0,00
40	M	592451190	Dlaždice betonové dlažba zámková (ČSN EN 1338) dlažba zámková PROMENÁDA-SLEPEČKA 1 m2=50 kusů 20 x 10 x 6 barevná	m2	10,286	560,00	5 760,16	-10,286	-5760,16	0,000	0,00	0,000	0,00	0,000	0,00
41	K	596211114	Kladení dlažby z betonových zámkových dlaždic komunikací pro pěší s ložem z kameniva těžného nebo drceného tl. do 40 mm, s vyplněním spár s dvojitým hutněním, vibrováním a se smetením přebytkového materiálu na krajnici tl. 60 mm skupiny A, pro plochy Příplatek k cenám dvou barev za dlažbu z prvků	m2	80,000	255,00	20 400,00		0,00	80,000	20 400,00	0,000	0,00	80,000	20 400,00
42	K	596212210	Kladení dlažby z betonových zámkových dlaždic pozemních komunikací s ložem z kameniva těžného nebo drceného tl. do 50 mm, s vyplněním spár, s dvojitým hutněním vibrováním a se smetením přebytkového materiálu na krajnici tl. 80 mm skupiny A, pro plochy do 50 m2	m2	29,000	255,00	7 395,00	-9,9	-2524,50	19,100	4 870,50	0,000	0,00	19,100	4 870,50
43	M	592450070	Dlaždice betonové dlažba zámková (ČSN EN 1338) dlažba H-PROFIL, s fasetou 1 m2=36 kusů HBB 20 x 16,5 x 8 přírodní	m2	30,450	230,00	7 003,50	-30,45	-7003,50	0,000	0,00	0,000	0,00	0,000	0,00
44	K	596311111	Kladení dlažby kloubové z betonových prvků (zámek a klíč) komunikací pro pěší s ložem z kameniva těžného tl. 40 mm, s vyplněním spár, s dvojitým hutněním, vibrováním a se smetením přebytkového materiálu tl. 100 mm, pro plochy do 50 m2	m2	9,000	165,00	1 485,00		0,00	9,000	1 485,00	0,000	0,00	9,000	1 485,00
D	8		Trubní vedení												
45	K	831352921	Výměna potrubí z trub kameolínových hrdlových s integrovaným těsněním v otevřeném výkopu ve sklonu do 20 % DN 200	m	68,000	722,00	49 096,00		0,00	68,000	49 096,00	0,000	0,00	68,000	49 096,00
46	K	891441822R	Dementaž vadovodních armatur na potrubí šoupátek v šachtách s ručním kolečkem DN 300	kus	2,000	561,00	1 122,00		0,00	2,000	1 122,00	0,000	0,00	2,000	1 122,00
D	9		Óstatní konstrukce a práce-bourání												
47	K	911111111	Mantáž zabradli ocelového zabetonovaného	m	50,000	550,00	27 500,00		0,00	50,000	27 500,00	0,000	0,00	50,000	27 500,00
48	M	553911819R	Díly (sestavy) k částem a prefabrikátům kovovým svodidla silniční ocelová - díly svodidla NH-4-99 tloušťka pásu 4 mm modlo 3 980 - pozínk. +barva	m	50,000	1 200,00	60 000,00	-50,000	-60 000,00	0,000	0,00	0,000	0,00	0,000	0,00
49	K	916231213	Osazení chladnickového obrubníku betonového se zřízením lože, s vyplněním a zatřením spár cementovou maltou stojatého s boční opěrou z betonu prostého tř. C 12/15, do lože z betonu prostého téže značky	m	100,000	450,00	45 000,00		0,00	100,000	45 000,00	0,000	0,00	100,000	45 000,00
50	M	592173040	Obrubníky betonové a železobetonové obrubníky zahradní přír. šedá 50 x 5 x 20 100 x 1,03 x 2 ... cm x ztratině 3 % x 2 kusy/bm 100 m viz pol. č. 49	kus	103,000	250,00	25 750,00		0,00	103,000	25 750,00	103,000	25 750,00	206,000	51 500,00
51	K	916241213	Osazení obrubníku kamenného se zřízením lože, s vyplněním a zatřením spár cementovou maltou stojatého s boční opěrou z betonu prostého tř. C 12/15, do lože z betonu prostého téže značky	m	430,000	175,00	75 250,00	-4,040	-707,00	425,960	74 543,00	0,000	0,00	425,960	74 543,00

PČ	Typ	Kód	Popis	MJ	Množství	J.cena [CZK]	Cena celkem [CZK]	Množství	Cena celkem [CZK]	Množství	Cena celkem [CZK]	Množství	Cena celkem [CZK]	Množství	Cena celkem [CZK]
52	M	583803330	Výrobky lámařské a kamenické pro komunikace (kostky dlažební, krajníky a obrubníky) obrubníky kamenné žula (materiálová skupina I/2) přímé OP 3 25 x 20	m	430,000	950,00	408 500,00	-72,460	-68837,00	357,540	339663,00	0,00	357,540	339663,00	
53	K	919112114	Řezání dilatačních spár v živičném krytu příčných nebo podélných, šířky 4 mm, hloubky přes 90 do 100 mm	m	17,000	45,00	765,00		0,00	17,000	765,00	0,00	17,000	765,00	
54	K	966005211	Rozebrání a odstranění silničního zábradlí a ocelových svodidel s přemístěním hmot na skládku na vzdálenost do 10 m nebo s naložením na dopravní prostředek, se zásepem jam po odstraněných sloupcích a s jeho ztuhnutím silničního zábradlí se sloupky osazenými do říms nebo krycích desek	m	99,000	123,00	12 177,00		0,00	99,000	12177,00	0,00	99,000	12177,00	
55	K	979054442	Čištění vybouraných prvků komunikací od spojovacího materiálu s odklizením a uložením čištěných hmot a spojovacího materiálu na skládku na vzdálenost do 10 m dlaždic, desek nebo tvarovek s původním vyplněním spár cementovou maltou	m2	9,000	350,00	3 150,00		0,00	9,000	3150,00	0,00	9,000	3150,00	
56	K	985311112	Reprofilace betonu sanačními maltami na cementové bázi ručně stěn, tloušťky přes 10 do 20 mm	m2	4,500	1 950,00	8 775,00		0,00	4,500	8775,00	0,00	4,500	8775,00	
D 997			Přesun sutě												
57	K	997221551	Vodorovná doprava sutí bez naložení, ale se složením a s hrubým urovnáním ze sypkých materiálů, na vzdálenost do 1 km	t	183,080	125,00	22 885,00		0,00	183,080	22885,00	0,00	183,080	22885,00	
58	K	997221559	Vodorovná doprava sutí bez naložení, ale se složením a s hrubým urovnáním Příplatek k ceně za každý další i započatý 1 km přes 1 km	t	2 563,120	10,00	25 631,20		0,00	2 563,120	25631,20	0,00	2 563,120	25631,20	
59	K	997221561	Vodorovná doprava sutí bez naložení, ale se složením a s hrubým urovnáním z kusových materiálů, na vzdálenost do 1 km	t	239,679	125,00	29 959,88		0,00	239,679	29959,88	0,00	239,679	29959,88	
60	K	997221569	Vodorovná doprava sutí bez naložení, ale se složením a s hrubým urovnáním Příplatek k ceně za každý další i započatý 1 km přes 1 km	t	3 355,506	10,00	33 555,06		0,00	3 355,506	33555,06	0,00	3 355,506	33555,06	
61	K	997221571	Vodorovná doprava vybouraných hmot bez naložení, ale se složením a s hrubým urovnáním na vzdálenost do 1 km	t	28,155	145,00	4 082,48		0,00	28,155	4082,48	0,00	28,155	4082,48	
62	K	997221579	Vodorovná doprava vybouraných hmot bez naložení, ale se složením a s hrubým urovnáním na vzdálenost Příplatek k ceně za každý další i započatý 1 km přes 1 km	t	394,170	10,00	3 941,70		0,00	394,170	3941,70	0,00	394,170	3941,70	
63	K	997221815	Poplatek za uložení stavebního odpadu na skládce (skládkovně) betonového	t	28,155	150,00	4 223,25		0,00	28,155	4223,25	0,00	28,155	4223,25	
64	K	997221825	Poplatek za uložení stavebního odpadu na skládce (skládkovně) železobetonového	t	239,679	145,00	34 753,46		0,00	239,679	34753,46	0,00	239,679	34753,46	
65	K	997221855	Poplatek za uložení stavebního odpadu na skládce (skládkovně) z kamenniva	t	183,080	105,00	19 223,40		0,00	183,080	19223,40	0,00	183,080	19223,40	
D 998			Přesun hmot												
66	K	998225111	Přesun hmot pro komunikace s krytem z kamenniva, monolitickým betonovým nebo živičným dopravní vzdálenost do 200 m jakékoliv délky objektu	t	440,984	55,00	24 254,12		0,00	440,984	24254,12	0,00	440,984	24254,12	
NOVÉ POLOŽKY - ZBV č. 3															
41a	K	596841121	Kladení betonové dlažby komunikací pro pěši do lože z cement. malty vel do 0,09 m2 plochy do 100 m2	m2	0,000	302,00	0,00	50,384	15215,97	50,384	15215,97	0,00	50,384	15215,97	
40a	M	R001	Varovný a signální pás z umělého kamene COMCON CD 200x200x30, bílá	m2	0,000	1 805,00	0,00	16,665	30080,33	16,665	30080,33	0,00	16,665	30080,33	
40b	M	R002	Varovný a signální pás z umělého kamene COMCON CD 200x200x60, bílá	m2	0,000	3 513,00	0,00	21,614	75929,98	21,614	75929,98	0,00	21,614	75929,98	
40c	M	R003	Varovný a signální pás z umělého kamene COMCON CDR 255x255x35, bílá	m2	0,000	1 976,00	0,00	5,280	10433,28	5,280	10433,28	0,00	5,280	10433,28	
40d	M	R004	Varovný a signální pás z umělého kamene COMCON CDR 255x255x60, bílá	m2	0,000	3 826,00	0,00	6,825	26112,45	6,825	26112,45	0,00	6,825	26112,45	
39a	M	59245110	Dlažba skládební HOLLAND 20 x 10 x 6 cm, přírodní	m2	0,000	230,00	0,00	73,629	16934,67	73,629	16934,67	0,00	73,629	16934,67	
43a	M	59245109	Dlažba skládební HOLLAND 20 x 10 x 8 cm, přírodní	m2	0,000	311,00	0,00	19,291	5999,50	19,291	5999,50	0,00	19,291	5999,50	
48a	M	911121211	Výroba ocelového zábradlí	m	0,000	1 390,00	0,00	50,000	69500,00	50,000	69500,00	0,00	50,000	69500,00	
42a	M	58380414	Výrobky lámařské a kamenické pro komunikace (kostky dlažební, krajníky a obrubníky) obrubníky kamenné žula (materiálová skupina I/2) obloukové OP 3 25 x 20, r= 0,5-1,0	m	0,000	2 010,00	0,00	2,420	4864,20	2,420	4864,20	0,00	2,420	4864,20	
42b	M	58380434	Výrobky lámařské a kamenické pro komunikace (kostky dlažební, krajníky a obrubníky) obrubníky kamenné žula (materiálová skupina I/2) obloukové OP 3 25 x 20, r= 1-3 m	m	0,000	1 820,00	0,00	10,910	19856,20	10,910	19856,20	0,00	10,910	19856,20	
42c	M	58380444	Výrobky lámařské a kamenické pro komunikace (kostky dlažební, krajníky a obrubníky) obrubníky kamenné žula (materiálová skupina I/2) obloukové OP 3 25 x 20, r= 5-10 m	m	0,000	1 580,00	0,00	18,580	29356,40	18,580	29356,40	0,00	18,580	29356,40	
42d	M	58380454	Výrobky lámařské a kamenické pro komunikace (kostky dlažební, krajníky a obrubníky) obrubníky kamenné žula (materiálová skupina I/2) obloukové OP 3 25 x 20, r= 10-25 m	m	0,000	1 460,00	0,00	40,760	59509,60	40,760	59509,60	0,00	40,760	59509,60	
NOVÉ POLOŽKY - ZBV č. 8 - JC dle ÚRS, cenová úroveň 18-II															
67	K	591241111	Kladení dlažby z kostek drobných z kamene na MC tl 50 mm	m2	0,000	558,00	0,00		0,00		0,00	28,460	15880,68	28,460	15880,68
množství viz. pol. č. 34															
68	K	599632111	Vyplnění spár dlažby z lomového kamene MC se zatřením	m2	0,000	217,00	0,00		0,00		0,00	28,460	6175,82	28,460	6175,82
množství viz. pol. č. 67															

PČ	Typ	Kód	Popis	MJ	Množství	J.cena [CZK]	Cena celkem [CZK]	Množství	Cena celkem [CZK]	Množství	Cena celkem [CZK]	Množství	Cena celkem [CZK]	Množství	Cena celkem [CZK]
69	K	567123114	Podklad ze směsi stmelené cementem SC C 5/6 (KSC II) tl 150 mm	m2		289,00	0,00		0,00		0,00	75,000	21675,00	75,000	21675,00

množství viz. pol. č. 26

VZOROVÝ PŘÍČNÝ ŘEZ 1:50

ULICE ING. FR. JANEČKA – CHODNÍKOVÝ PŘEJEZD

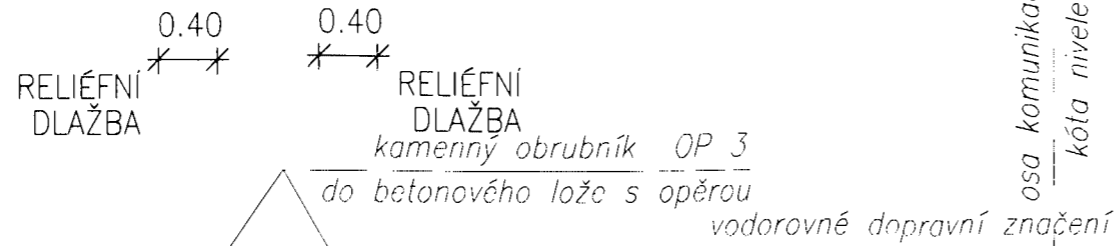
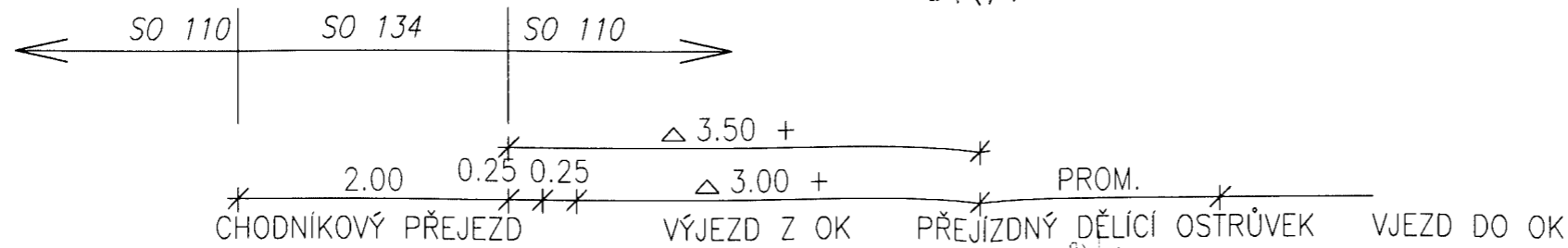

UL. POD HRADIŠTĚM

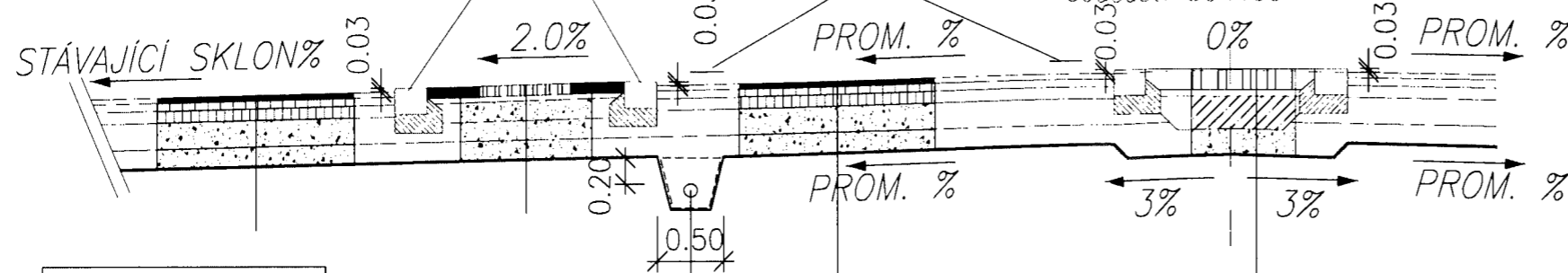

štěrkořt 16-32
drenážní trubka PVC ø100
geotextilie

PŘEJÍZDNÝ DĚLÍCI OSTRŮVEK

kamenná dlažba – kostka velká spárováno MC 25 XF4	DL	160 mm	ČSN 73 6131	
lože z betonu	C20/25uXF3	50 mm	ČSN 73 6121	
stabilizace cementem s oboustrannou sítí Kari ø8 mm, oka	SC 0/32 C20/25 100x100 mm	250 mm	ČSN 73 6124-1	ČSN EN 14 227-1
štěrkořt	ŠDA	200 mm	ČSN 73 6126-1	
celkem		660 mm		60 MPa

D1-N-2, TDZ III, P III

asfaltový beton ohrubný středozrnný	ACO 11+	40 mm	ČSN 73 6121	
postřik spojovací emulzní	PS,E 0,20 kg/m ²		ČSN 73 6129	
asfaltový beton ložní hrubozrnný	ACL 16+	60 mm	ČSN 73 6121	
postřik spojovací emulzní	PS,E 0,20 kg/m ²		ČSN 73 6129	
obalované kamenivo hrubozrnné	ACP 22+	90 mm	ČSN 73 6121	110 MPa
infiltrační postřik asfaltový	PI,A 1,00 kg/m ²		ČSN 73 6129	
štěrkořt	ŠDA	200 mm	ČSN 73 6126-1	70 MPa
štěrkořt	ŠDA	150 mm	ČSN 73 6126-1	45 MPa
celkem		540 mm		

D1-D-3, TDZ VI

kam. dlažba DL I	100 mm	
lože z drtě 4/8 L	40 mm	
mechanicky zpevněné kamenivo MZK	150 mm	
štěrkořt ŠDB	150 mm	45 MPa
štěrkořt ŠDA	150 mm	
celkem	590 mm	

POZN.: STÁVAJÍCÍ KONSTRUKCE VOZOVKY BUDE ODSTRANĚNA PO ÚROVEŇ NOVE PLÁNĚ VOZOVKY

ŠÍŘKA CHODNÍKU 1,50 M POUZE U ČÁSTI CHODNÍKU UL. NA CHMELNICI – ING. FR. JANEČKA

BET. DLAŽBA MUSÍ BÝT ODSOUHLASĚNA MĚSTEM TÝNEC NAD SÁZAVOU A V SOULADU S MOBILIÁŘEM MĚSTA TÝNEC NAD SÁZAVOU
4.8 VZOROVÉ PŘÍČNÉ ŘEZY 1:50

Fwd: OK Týnec nad Sázavou - souhlas projektanta se změnou lože

Od: Jan Vacek [redacted]

Komu: Tomáš Opat [redacted]

Kopie: [redacted]

Datum: 29.8.2018 16:10

Dobrý den ,posílám vyjádření projektanta ke změně lože u kamenných kostek v chodníkovém přejezdu(beton za drt' 4/8)

S pozdravem

Jan Vacek
stavbyvedoucí

GEOSAN GROUP a. s.
Závod dopravních staveb
U Pruhonu 1516/32
170 00 Praha 7

mobil: [redacted]
email: [redacted]

Od: Zuzana Šperlová [redacted]

Komu: Jan Vacek [redacted]

Odesláno: 29.8.2018 14:49

Předmět: OK Týnec nad Sázavou - souhlas projektanta se změnou lože

Dobrý den,
posílám Vám souhlas projektanta k záměně lože z drtě pro kamennou dlažbu tl. 80mm za lože betonové v ulici Pod Hradištěm u chodníkového přejezdu, včetně spárování.

S pozdravem za Atelier PROMIKA, s.r.o.
Z. Šperlová

Atelier PROMIKA s.r.o.

Mučova 9
160 00 Praha 6

Email: [redacted]

tel.: [redacted]

Web: [redacted]

Společnost je držitelem certifikátu ČSN EN ISO 9001:2001

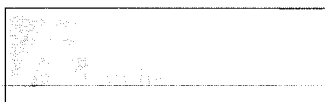

4. 9. 2018

jehož výsledkem může být dojednání obsahu smlouvy mezi společností GEOSAN GROUP a. s. a adresátem e-mailu, dojde k platnému a účinnému uzavření smlouvy až jejím podpisem oprávněnými zástupci obou smluvních stran jak uvedeno shora, přičemž jakákoliv změna v dohodnutém obsahu smlouvy je považována za novou nabídku. Ukončení jednání o obsahu smlouvy v jakékoli fázi před podpisem smlouvy není považováno za nepoctivé ukončení jednání o smlouvě ve smyslu zákona.

Společnost GEOSAN GROUP a. s. zachovává nulovou toleranci k jakémukoli nelegálnímu jednání a dodržuje maximální transparentnost, legalitu a etiku. Součástí firemní kultury společnosti GEOSAN GROUP a. s. je Criminal compliance program (viz www.geosan-group.cz), který stanoví zásady a pravidla jednání zaměstnanců či jiných osob jednajících za společnost GEOSAN GROUP a. s. (dále jen „zaměstnanec“). Každý zaměstnanec má povinnost oznámit jakékoli podezřelé či nelegální jednání. V jakémkoli případě, kdy je jednání zaměstnance v rozporu s Criminal compliance programem, nelze jej považovat za jednání v rámci nebo v zájmu společnosti GEOSAN GROUP a. s. Takové jednání je možné oznámit, a to i anonymně, způsoby uvedenými na www.geosan-group.



GEOSAN GROUP a.s.

U Nemocnice 430

280 02 Kolín

V Praze dne 26.9. 2018

Věc: Okružní křižovatka Týnec nad Sázavou – II/106 x III/10513 – vyjádření TDI k návrhu ZBV 4, 5, 6, 7, 8.

Na Vaši žádost o stanovisko technického dozoru investora k předloženým a níže popsaným změnám během výstavby uvedené akce ze dne 14.9.2018 a úprav ze dne 21.9.2018 Vám sděluji následující.

1) ZBV č. 4 - SO 110 Okružní křižovatka:

- sanace pláně (změna sanace aktivní zóny dle zastižených geotechnických podmínek z cementem na sanaci ŠD 0/63)
- spárování dlažby prstence a ostrůvků (změna spárování asfaltem za spárování MC)
- doplnění položky na nákup KARI sítí pro prstence a ostrůvky (nebyla v rozpočtu)

2) ZBV č. 5 - SO 430 Přeložka VO:

- demontáž a montáž dvou stožárů u přechodu pro chodce (ul. Benešovská) - riziko narušení základů stožárů při demolici zídky

3) ZBV č. 6 - SO 330 Úprava dešťové kanalizace:

- nový vyústění objekt dešťové kanalizace (při realizaci došlo ke kolizi s napojením na stávající potrubí)

4) ZBV č. 7 - SO 340 Úprava vodovodu:

- chybějící položky pro zhotovení hydrantu a napojení objektu na stp. č. 95/2

5) ZBV č. 8 - SO 134 Chodníky pro pěši:

- změna mechanicky zpevněné zeminy na směs smíšenou cementem SC C 5/6 (přejezdový chodník do ul. Pod Hradištěm a přejezd u vjezdu na kurty)
- změna podkladní vrstvy dlažby - dř. 4/8 se nahrazuje betonem včetně spárování MC (přejezdový chodník do ul. Pod Hradištěm)
- nedostatek zahradních obrubníků - doplnění položky rozpočtu do souladu s výkresovou dokumentací

S výše uvedenými návrhy ZBV č. 4,5,6,7,8 za TDI souhlasím.

S pozdravem

Ing. Jindřich Přivratský, TDI

VPU DECO PRAHA a.s.

VPU DECO PRAHA a.s. Podbat
169 00 Praha 6, ČR: 2439661/09480
IČ: 60193260, DIČ: CZ60193260
07 TECHNICKÝ DOZOR INVESTORA, ČR

GEOSAN GROUP a.s.
 U Nemocnice 430
 280 02 Kolín III

Vaš dopis značky/ze dne

Naše značka
 Tynecok_dur_do00618

Vyřizuje
 Roztočil

Místo a datum odeslání
 Praha, 14.9.2018

Věc: „Okružní křižovatka Týnec nad Sázavou – II/106 × III/10513“ – návrh ZBV - vyjádření AD

Na Vaši e-mailovou žádost ze dne 12.9.2018 o vyjádření k připravované změně během výstavby výše uvedené akce Vám jako Autorský dozor sdělujeme následující stanovisko.

Seznámili jsme se s poskytnutými podklady, které se týkají těchto změn a upřesnění rozsahu a provedení stavby:

ZBV č. 4 – SO 110 Okružní křižovatka

- změna způsobu sanace pláně na základě skutečně zastižených geotechnických podmínek;
- úprava položek soupisu prací týkajících se spárování kamenných dlažeb, technické řešení se oproti PDPS žádným způsobem nemění;
- doplnění položky soupisu prací pro nákup KARI sítí, technické řešení se oproti PDPS jinak nemění.

ZBV č. 5 – SO 430 Úprava VO

- demontáž a zpětná montáž dvou původních stožárů přívícení přechodu pro chodce v ul. Benešovská. Oproti předpokladům PDPS nebylo možné stožáry zachovat během demolice betonové zidky. Technické řešení se oproti PDPS jinak nemění.

ZBV č. 6 – SO 330 Úprava dešťové kanalizace

- vybudování nového výústního objektu z důvodu nemožnosti napojení na původní potrubí, technické řešení se oproti PDPS jinak nemění.

ZBV č. 7 – SO 340 Úprava vodovodu

- doplnění materiálových položek soupisu prací pro realizaci potrubí a podzemního hydrantu, technické řešení se oproti PDPS jinak nemění.

ZBV č. 8 – SO 134 Chodníky pro pěši

- změna konstrukce podkladní vrstvy v konstrukci chodníkového přejezdu na doporučení geotechnika stavby;
- změna materiálu lože kamenné dlažby chodníkového přejezdu a jejího spárování;
- úprava množství u položky soupisu prací týkající se dodávky záhonových obrubníků, technické řešení se oproti PDPS žádným způsobem nemění.

Po prostudování dostupných podkladů a vzhledem k výše uvedeným skutečnostem Autorský dozor prohlašuje, že se změnami navrhovanými v rámci ZBV 4, 5, 6, 7 a 8 souhlasí.

S pozdravem



Ing. Tomáš Roztočil
 Atelier PROMIKA s.r.o.

Přílohy: bez příloh

