



Dodatek č. 10
ke smlouvě o nájmu nebytových prostor uzavřené dne 22. 8. 2007,
ve znění dodatku č. 1 až 9
(dále jen „smlouva „)

Smluvní strany:

Pronajímatel: **Česká republika – Krajské ředitelství policie Pardubického kraje**
 se sídlem: Na Spravedlnosti 2516, Pardubice V – Zelené Předměstí, PSČ: 530 48
 IČ: 72050250
 DIČ: CZ72050250
 zastoupený: Renatou Kaňkovou, ekonomickou ředitelkou
 Bankovní spojení: 
 Číslo účtu: 
 (dále jen „Pronajímatel“)

a

Nájemce: **138151 Česká telekomunikační infrastruktura a.s.**
 se sídlem: Olšanská 2681/6, Žižkov, 130 00 Praha 3
 registrovaná u Městského soudu v Praze, oddíl B, vložka 20623
 IČ: 04084063
 DIČ: CZ04084063
 zastoupený: Ing. Pavlem Prokešem, senior specialisty pro nemovitosti, na základě
 pověření představenstva
 Bankovní spojení: 
 Číslo účtu: 
 identifikační kód : 
 finanční kód : 
 (dále jen „Nájemce“)

I.

Účastníci smlouvy uzavřeli dne 22.8.2007 smlouvu o nájmu nebytových prostor v objektu Krajského ředitelství policie Pardubického kraje v Purkyňově ulici čp. 1907 ve Svitavách – prostor v místnost serveru v přízemí objektu a prostor pro umístění stožáru antény na střeše objektu, ke které došlo později k uzavření dodatků č. 1 až 9.

Účastníci smlouvy se dohodli na změnách a doplněních nájemní smlouvy včetně jejich dodatků tak, jak je uvedeno v dalších článcích tohoto dodatku č. 10.

II.

1. Předchozí Pronajímatel Česká republika – Ministerstvo vnitra, IČ: 00007064 uzavřel dne 22.8. 2007 se společností Telefónica O2 Czech Republic, a.s., IČ: 60193336 jako Nájemce Smlouvu o nájmu nebytových prostor (dále „nájemní smlouva“).
2. Společnost Česká telekomunikační infrastruktura a.s. vznikla odštěpením rozdělované společnosti O2 Czech Republic a.s., (dříve Telefónica O2 Czech Republic, a.s., která změnila firmu dne 16.5.2011 na Telefónica Czech Republic, a.s. a dne 21.6.2014 na O2 Czech Republic a.s.), se sídlem Praha 4 – Michle, Za Brumlovkou 266/2, PSČ 140 22,



tomu bude vyzván jako ručitel) uhradit za Pronajímatele příslušnému správci daně.

Po provedení úhrady daně z přidané hodnoty příslušnému správci daně v souladu s tímto článkem je úhrada zdanitelného plnění Pronajímateli bez příslušné daně z přidané hodnoty (tj. pouze základu daně) smluvními stranami považována za řádnou úhradu dle této smlouvy (tj. základu daně i výše daně z přidané hodnoty), a Pronajímateli nevzniká žádný nárok na úhradu případných úroků z prodlení, penále, náhrady škody nebo jakýchkoli dalších sankcí vůči nájemci, a to ani v případě, že by mu podobné sankce byly vyměřeny správcem daně.“

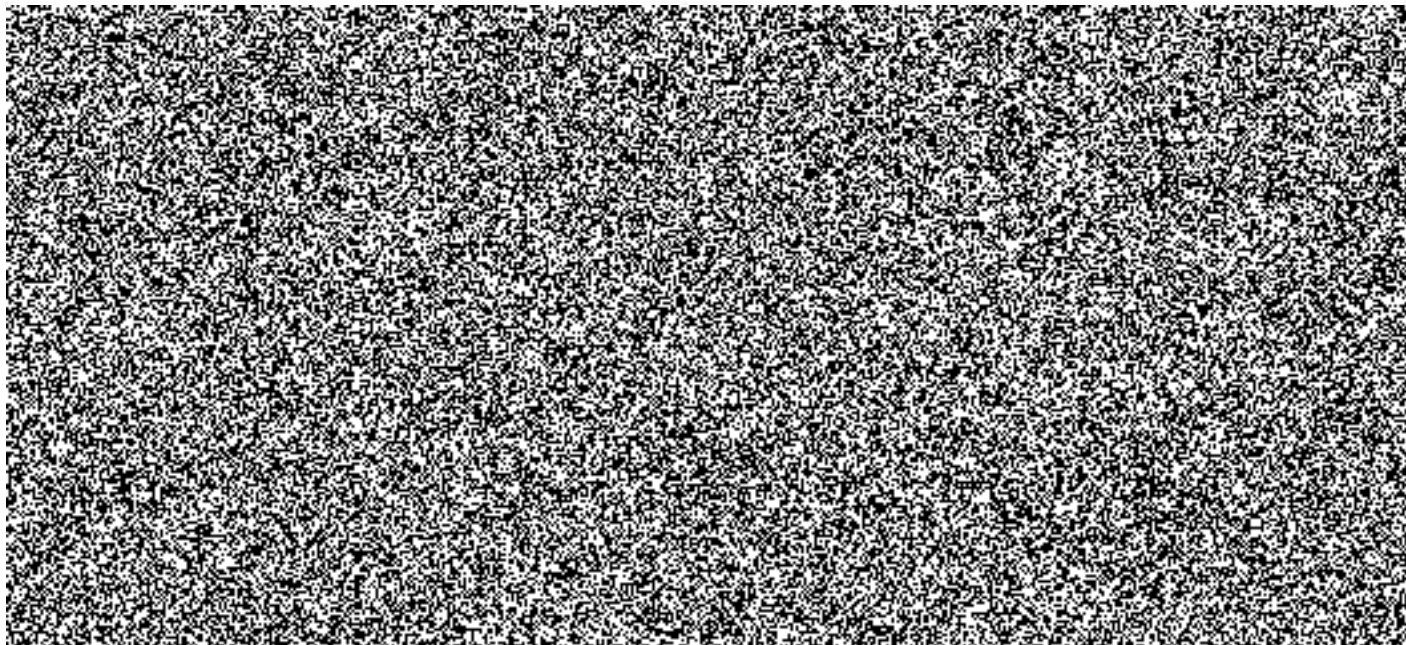

V ostatních článcích zůstává smlouva beze změn.

Účastníci smlouvy prohlašují, že dodatek č. 10 nájemní smlouvy byl uzavřen na základě svobodné, vážné a určité vůle po předchozím projednání a nikoliv za jednostranně nápadně nevýhodných podmínek a že svým obsahem odpovídá tomu jak se spolu dohodli a na důkaz tohoto prohlášení připojují své podpisy.

Dodatek č. 10 byl vypracován a podepsán ve dvou stejnopisech, z nichž každý z účastníků obdrží jedno vyhotovení.

Platnost tohoto dodatku nastává v okamžiku jeho podpisu oběma smluvními stranami. Smluvní strany prohlašují, že podle tohoto dodatku č. 10 postupují od 1.1.2016, tedy jejich vzájemný vztah se v době od 1.1.2016 do nabytí platnosti dodatku č. 10 řídil stejnými právy a povinnostmi, jako jsou práva a povinnosti uvedená v tomto dodatku č. 10.

V Pardubicích dne: 11. 04. 2016



V Praze dne: 23-03-2016

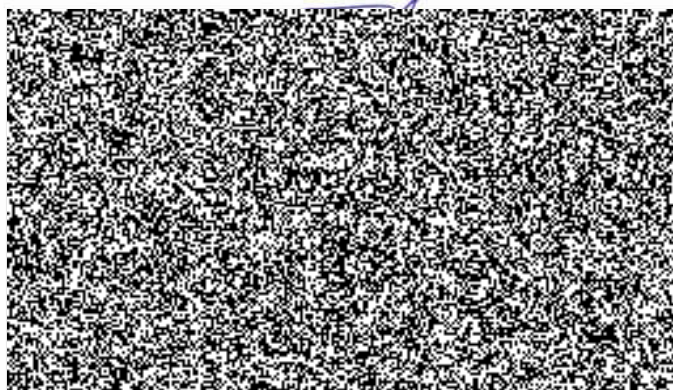

Příloha číslo 1 ke smlouvě o nájmu nebytových prostor ze dne 22.8.2007 v aktuálním znění – VÝPOČTOVÝ LIST NÁJMU platný od 1.1.2016

Pronajímatel : Česká republika – Krajské ředitelství Policie Pardubického kraje,
Na Spravedlnosti 2516, 530 48 Pardubice, Zelené Předměstí,
IČO 72050250, DIČ CZ72050250

Nájemce : Česká telekomunikační infrastruktura a.s.
Olšanská 2681/6, Žižkov, 130 00 Praha 3
IČO 04084063, DIČ CZ 04084063

Nájemné :

Nájem bez DPH	51.777,00 Kč
DPH 21%	10.873,17 Kč
Nájemné za rok	62.650,17 Kč

Služby :

El. energie	38.604,00 Kč
DPH 21%	8.106,84 Kč
El. energie za rok	46.710,84 Kč

V Pardubicích dne: 11. 04. 2016

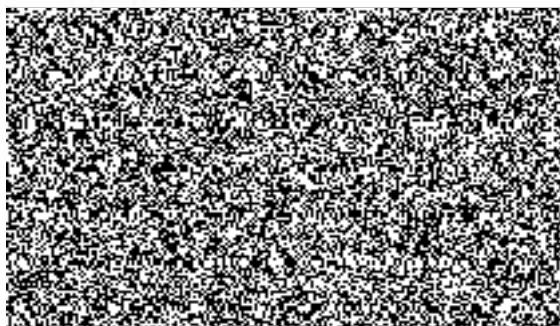

V Praze dne: 23-03-2016

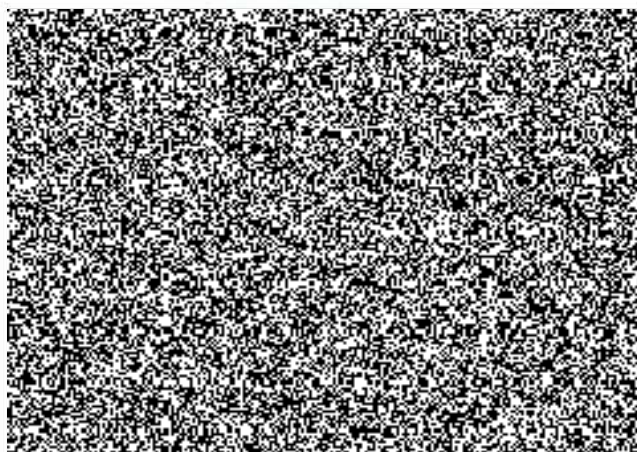

Příloha č. 2 ke smlouvě o nájmu nebytových prostor ze dne 22.8.2007 v aktuálním znění
– SPLÁTKOVÝ KALENDÁŘ platný od 1.1.2016 – 31.12.2016

Pronajímatel :

Česká republika
Krajské ředitelství Policie Pardubického kraje,
Na Spravedlnosti 2516,
530 48 Pardubice, Zelené Předměstí,
IČO 72050250, DIČ CZ72050250



Nájemce :

Česká telekomunikační infrastruktura a.s.
Olšanská 2681/6, Žižkov, 130 00 Praha 3
IČO 04084063, DIČ CZ04084063

Číslo daňového dokladu :
Datum vystavení : 28.12.2015

Datum zdanitelného plnění = DUZP
Datum splatnosti je shodný s DUZP

DUZP	VS	Základ daně 15%	Základ daně 21%	DPH 15%	DPH 21%	K úhradě celkem Kč
31.1.2016	11788		25.888,50		5.436,58	31.325,08 nájem
31.1.2016	515400		19.302,00		4.053,42	23.355,42 el.energie
31.7.2016	11788		25.888,50		5.436,58	31.325,08 nájem
31.7.2016	515400		19.302,00		4.053,42	23.355,42 el. energie
celkem			90.381,00		18.980,00	109.361,00

V Pardubicích dne: 11.04.2016

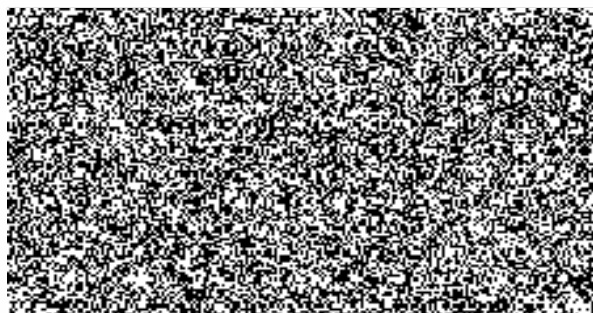

V Praze dne: 23-03-2016

