



## Dodatek č. 8

k nájemní smlouvě a smlouvě o nájmu nebytových prostor uzavřené dne 22.8.2007, ve znění dodatků č.1 , č.2, č.3, č.4, č.5, č.6 a č.7 na pronájem nebytových prostor v objektu čp. 1907 v Purkyňově ulici ve Svitavách  
( dále jen „ smlouva „ )

Smluvní strany:

Pronajímatel: **Česká republika – Krajské ředitelství policie Pardubického kraje**  
se sídlem: Na Spravedlnosti 2516 Pardubice PSČ: 530 48  
IČ: 72050250  
DIČ: CZ 72050250  
zastoupený: plk. Ing. Petrem Petříkem  
náměstkem ředitele KŘP Pak pro ekonomiku  
Bankovní spojení:   
Číslo účtu:

a

Nájemce: **Telefónica Czech Republic, a.s.**  
se sídlem: Praha 4, Michle, Za Brumlovkou 266/2, PSČ 140 22  
Zapsaný v obchodním rejstříku vedeném u Městského soudu v Praze,  
Oddíl B, vložka 2322  
IČ: 60193336  
DIČ: CZ 60193336  
zastoupený: Pavlem Prokešem,  
na základě pověření představenstva  
Bankovní spojení:   
Číslo účtu:  
Kod nemovitosti:

Smluvní strany se dohodly na těchto změnách a doplňcích smlouvy:

### I.

Smluvní strany konstatují, že vyhlášená míra inflace ČSÚ pro rok 2013 činí 1,4%. Z tohoto důvodu dochází ke změně výše nájemného a nákladů za poskytované služby.

1. **Text – článku VII. Výše nájemného a nákladů na poskytované služby** předmětné smlouvy se v souladu se zněním odstavce 7.4 smlouvy mění v následujících odstavcích:

- 7.1 Nájemce se zavazuje platit pronajímateli za předmět nájmu roční nájemné stanovené dohodou smluvních stran ve výši **51.416,- Kč** ( slovy: padesátjedentisícčtyřistašestnáct korun českých). V souladu s platnými právními předpisy nebude k nájemnému připočítávána příslušná sazba DPH.
- 7.2 V nájemném není zahrnuta úhrada za poskytování služeb.  
Smluvní strany sjednávají roční paušální částku za poskytované služby ve výši **38.336,- Kč** ( slovy: třicetosmtisícčtyřicetšest korun českých ). V souladu s platnými právními předpisy bude k ceně za poskytnuté služby připočítávána příslušná sazba DPH.



7.3 Nájemné a služby budou hrazeny nájemcem pololetně převodem na účet pronajímatele vždy k poslednímu dni prvního měsíce příslušného kalendářního pololetí v následující výši a struktuře, a to na základě splátkového kalendáře, který je jako příloha č. 1 nedílnou součástí tohoto dodatku č. 8

- Nájemné ve výši 25.708,- Kč ( slovy : dvacetpětisícsetosm korun českých )
- Služby ve výši 19.168,- Kč ( slovy: devatenácttisícstošedesátosm korun českých ) + DPH na

2. Ostatní ustanovení nájemní smlouvy a smlouvy o nájmu nebytových prostor ze dne 22.8.2007, ve znění dodatků č. 1 až č. 7, nedotčená tímto dodatkem č. 8, zůstávají beze změny.

## II.

### Závěrečná ustanovení

1. Tento dodatek č. 8 je nedílnou součástí nájemní smlouvy a smlouvy o nájmu nebytových prostor ze dne 22.8.2007, ve znění dodatků č. 1 až č. 7
2. Tento dodatek č. 8 je vyhotoven ve dvou vyhotoveních, z nichž každé má platnost originálu a každá ze smluvních stran obdrží po jednom výtisku.
3. Smluvní strany ve vzájemném konsenzu prohlašují, že se ujednání smluvená v tomto dodatku budou vztahovat i k období od 1.1.2014 do nabytí účinnosti tohoto dodatku.
4. Tento dodatek č. 8 nabývá platnosti a účinnosti dnem podpisu poslední ze smluvních stran.

V Pardubicích dne : .....05.-02.-2014.....

V Praze dne: .....24.1.2014.....

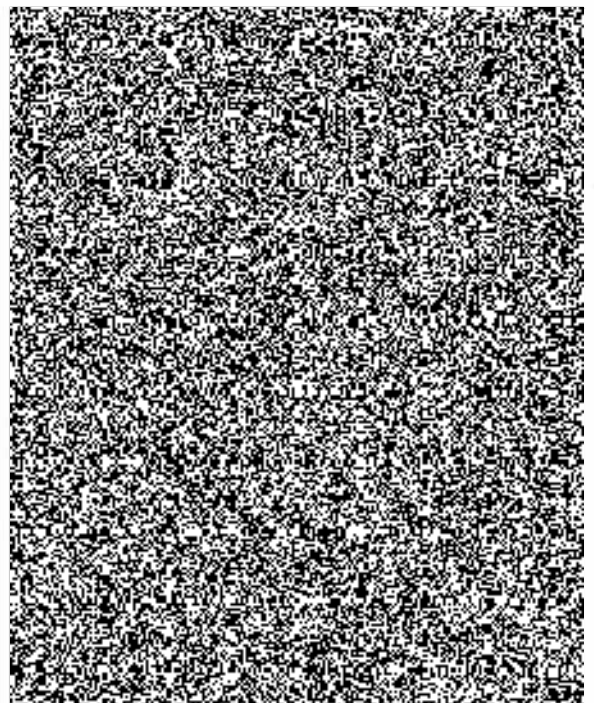
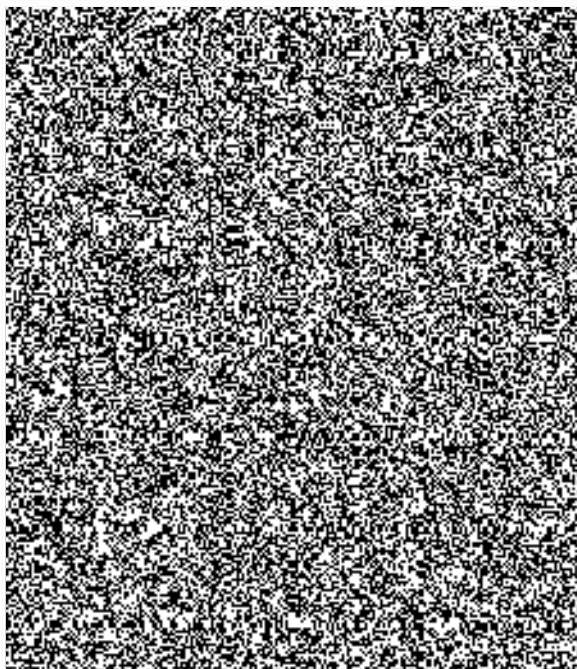

Příloha č. 1

**Splátkový kalendář**

Daňový doklad dle §28 zákona č.235/2004 Sb., o DPH, ve znění pozdějších předpisů

pronajímatel: **Česká republika – Krajské ředitelství policie Pardubického kraje**  
se sídlem: Na Spravedlnosti 2516 Pardubice PSČ: 530 48  
IČ: 72050250  
DIČ: CZ 72050250  
zastoupený: plk. Ing. Petrem Petříkem  
náměstkem ředitele KŘP Pak pro ekonomiku

Bankovní spojení:  
Číslo účtu:



a

Nájemce: **Telefónica Czech Republic, a.s.**  
Se sídlem: Praha 4, Michle, Za Brumlovkou 266/2, PSČ 140 22  
Zapsaný v obchodním rejstříku vedeném u Městského soudu v Praze,  
Oddíl B, vložka 2322  
IČ: 60193336  
DIČ: CZ 60193336  
Zastoupený: Ing. Pavlem Prokešem

Bankovní spojení:  
Číslo účtu:



**Rozpis pololetních splátek na období od 1.1.2014 do 31.12.2014**

	Základ daně Kč ( jednotková cena )	21% DPH Kč	cena celkem Kč
	25.708,-	-----	25.708,-
	19.168,-	4.025,28	23.193,28
Celkem	44.876,-	4.025,28	48.901,28

Datum uskutečnění dílčích plnění je shodné s níže uvedeným dnem splatnosti v roce 2014  
31.1.,31.7.

