



## Dodatek č. 7

ke smlouvě o nájmu nebytových prostor uzavřené dne 22.8.2007, ve znění dodatků č.1 , č.2, č.3, č.4, č.5 a č.6 na pronájem nebytových prostor v objektu čp. 1907 v Purkyňově ulici ve Svitavách  
( dále jen „ smlouva „ )

Smluvní strany:

pronajímatel: **Česká republika – Krajské ředitelství policie Pardubického kraje**  
se sídlem: Na Spravedlnosti 2516 Pardubice PSČ: 530 48  
IČ: 72050250  
DIČ: CZ 72050250  
zastoupený: plk. Ing. Petrem Petříkem  
náměstkem ředitele KŘP Pak pro ekonomiku  
Bankovní spojení:   
Číslo účtu:

a

Nájemce: **Telefónica Czech Republic, a.s.**  
Se sídlem: Praha 4, Míchle, Za Brumlovkou 266/2, PSČ 140 22  
Zapsaný v obchodním rejstříku vedeném u Městského soudu v Praze,  
Oddíl B, vložka 2322  
IČ: 60193336  
DIČ: CZ 60193336  
Zastoupený: Ing. Pavlem Prokešem, manažerem, Realitní a administrativní služby ,  
na základě pověření představenstva  
Bankovní spojení:   
Číslo účtu:  
Identifikační kód:

Smluvní strany se dohodly na těchto změnách a doplňcích smlouvy:

### I.

Smluvní strany konstatují, že vyhlášená míra inflace ČSÚ pro rok 2012 činí 3,3%. Z tohoto důvodu dochází ke změně výše nájemného a nákladů za poskytované služby.

1. **Text – článku VII. Výše nájemného a nákladů na poskytované služby** předmětné smlouvy se v souladu se zněním odstavce 7.4 smlouvy mění v následujících odstavcích:

- 7.1 Nájemce se zavazuje platit pronajímateli za předmět nájmu roční nájemné stanovené dohodou smluvních stran ve výši **50.706,- Kč** ( slovy: padesátitřicetšest korun českých). V souladu s platnými právními předpisy nebude k nájemnému připočítávána příslušná sazba DPH.
- 7.2 V nájemném není zahrnuta úhrada za poskytování služeb.  
Smluvní strany sjednají roční paušální částku za poskytované služby ve výši **37.807,- Kč** ( slovy: třicetšest tisíc osm set sedm korun českých ). V souladu s platnými právními předpisy bude k ceně za poskytnuté služby připočítávána příslušná sazba DPH.



7.3 Nájemné a služby budou hrazeny nájemcem pololetně převodem na účet pronajímatele vždy k poslednímu dni prvního měsíce příslušného kalendářního pololetí v následující výši a struktuře, a to na základě splátkového kalendáře, který je jako příloha č. 1 nedílnou součástí tohoto dodatku č. 7

- Nájemné ve výši 25.353,- Kč ( slovy : dvacetpětisícťřístapadesát tři korun českých )  

- Služby ve výši 18.903,50 Kč ( slovy: osmnáctisícdevětsettři korun českých a padesát haléřů ) na  

2. Ostatní ustanovení smlouvy o nájmu nebytových prostor ze dne 22.8.2007, ve znění dodatků č. 1 až č. 6, nedotčená tímto dodatkem č. 7, zůstávají beze změny.

## II.

### Závěrečná ustanovení

1. Tento dodatek č. 7 je nedílnou součástí smlouvy o nájmu nebytových prostor ze dne 22.8.2007, ve znění dodatků č. 1 až č. 6.
2. Tento dodatek č. 7 je vyhotoven ve dvou vyhotoveních, z nichž každé má platnost originálu a každá ze smluvních stran obdrží po jednom výtisku.
3. Smluvní strany ve vzájemném konsenzu prohlašují, že se ujednání smluvená v tomto dodatku budou vztahovat i k období od 1.1.2013 do nabytí účinnosti tohoto dodatku.
4. Tento dodatek č. 7 nabývá platnosti a účinnosti dnem podpisu poslední ze smluvních stran.

V Pardubicích dne : ..... - 5 -02- 2013

V Praze dne: .....

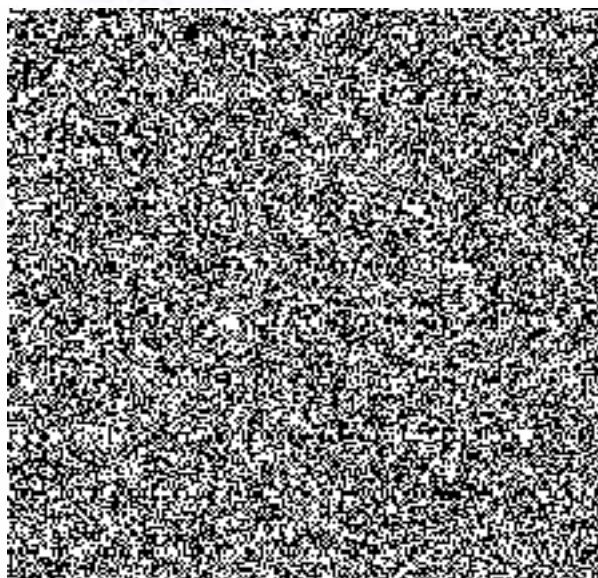
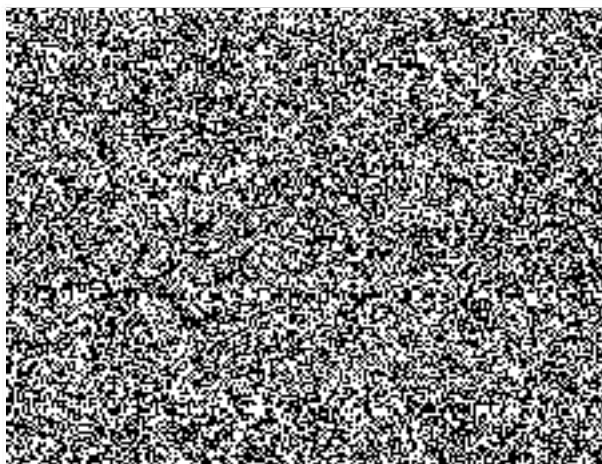

*[Handwritten mark]*

**Příloha č. 1**

**Splátkový kalendář**

Daňový doklad dle §28 zákona č.235/2004 Sb., o DPH, ve znění pozdějších předpisů

pronajímatel: **Česká republika – Krajské ředitelství policie Pardubického kraje**  
se sídlem: Na Spravedlnosti 2516 Pardubice PSČ: 530 48  
IČ: 72050250  
DIČ: CZ 72050250  
zastoupený: plk. Ing. Petrem Petříkem  
náměstkem ředitele KŘP Pak pro ekonomiku  
Bankovní spojení:   
Číslo účtu:

a

Nájemce: **Telefónica Czech Republic, a.s.**  
Se sídlem: Praha 4, Michle, Za Brumlovkou 266/2, PSČ 140 22  
Zapsaný v obchodním rejstříku vedeném u Městského soudu v Praze,  
Oddíl B, vložka 2322  
IČ: 60193336  
DIČ: CZ 60193336  
Zastoupený: Ing. Pavlem Prokešem, manažerem, Realitní a administrativní služby  
Bankovní spojení:   
Číslo účtu:

**Rozpis pololetních splátek na období od 1.1.2013 do 31.12.2013**

	Základ daně Kč ( jednotková cena )	21% DPH Kč	cena celkem Kč
	25.353,-	-----	25.353,-
	18.903,50	3.969,70	22.873,20
Celkem	44.256,50	3.969,70	48.226,20

Datum uskutečnění dílčích plnění je shodné s níže uvedeným dnem splatnosti v roce 2012:  
31.1.,31.7.

