





Dodatek č. 5

ke smlouvě o nájmu nebytových prostor uzavřené dne 22.8.2007, ve znění dodatků č.1, č.2, č.3 a č.4 na pronájem nebytových prostor v objektu čp. 1907 v Purkyňově ulici ve Svitavách
(dále jen „ smlouva „)

Smluvní strany:

pronajímatel: **Česká republika – Krajské ředitelství policie Pardubického kraje**
se sídlem: Na Spravedlnosti 2516 Pardubice PSČ: 530 48
IČ: 72050250
DIČ: CZ 72050250
zastoupený: plk. Ing. Petrem Petříkem
náměstkem ředitele KŘP Pak pro ekonomiku
Bankovní spojení: 
Číslo účtu: 

a

Nájemce: **Telefónica Czech Republic, a.s.**
Se sídlem: Praha 4, Michle, Za Brumlovkou 266/2, PSČ 140 22
Zapsaný v obchodním rejstříku vedeném u Městského soudu v Praze,
Oddíl B, vložka 2322
IČ: 60193336
DIČ: CZ 60193336
Zastoupený: Michalem Melčem, ředitelem pro nemovitosti
na základě pověření představenstva
Bankovní spojení: 
Číslo účtu: 
Kod nemovitosti: 

Smluvní strany se dohodly na těchto změnách a doplňcích smlouvy:

I.

Smluvní strany konstatují, že vyhlášená míra inflace ČSÚ pro rok 2011 činí 1,9%. Z tohoto důvodu dochází ke změně výše nájemného a nákladů za poskytované služby.

1. **Text – článku VII. Výše nájemného a nákladů na poskytované služby předmětné smlouvy se** v souladu se zněním odstavce 7.4 smlouvy mění v následujících odstavcích:

- 7.1 Nájemce se zavazuje platit pronajímateli za předmět nájmu roční nájemné stanovené dohodou smluvních stran ve výši **49.086,- Kč** (slovy: čtyřicetdevěttisícosmdesát šest korun českých). V souladu s platnými právními předpisy nebude k nájemnému připočítávána příslušná sazba DPH.
- 7.2 V nájemném není zahrnuta úhrada za poskytování služeb.
Smluvní strany sjednají roční paušální částku za poskytované služby ve výši **36.599,- Kč** (slovy: třicetšesttisíc pětsetdevadesátdevět korun českých). V souladu s platnými právními předpisy bude k ceně za poskytnuté služby připočítávána příslušná sazba DPH.

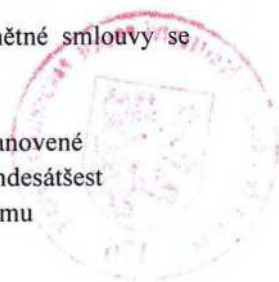

7.3 Nájemné a služby budou hrazeny nájemcem pololetně převodem na účet pronajímatele vždy k poslednímu dni prvního měsíce příslušného kalendářního pololetí v následující výši a struktuře, a to na základě splátkového kalendáře, který je jako příloha č. 1 nedílnou součástí tohoto dodatku č. 5

- Nájemné ve výši 24.543,- Kč (slovy : dvacetčtyřítisepětsetčtyřicet tři korun českých)
- Služby ve výši 18.299,50 Kč (slovy: osmnácttisícdvěstědevadesátdevět korun českých a padesát

2. Ostatní ustanovení smlouvy nedotčená tímto dodatkem č. 5 zůstávají beze změny.

II.

Závěrečná ustanovení

1. Tento dodatek č. 5 je nedílnou součástí smlouvy, ve znění dodatků č. 1-4..
2. Tento dodatek č. 5 je vyhotoven ve dvou vyhotoveních, z nichž každé má platnost originálu a každá ze smluvních stran obdrží po jednom výtisku.
3. Smluvní strany ve vzájemném konsenzu prohlašují, že se ujednání smluvená v tomto dodatku budou vztahovat i k období od 1.1.2012 do nabytí účinnosti tohoto dodatku.
4. Tento dodatek č. 5 nabývá platnosti a účinnosti dnem podpisu poslední ze smluvních stran.
5. Nájemce oznamuje pronajímateli, že od 16.5.2011 došlo ke změně obchodního jména společnosti tak, jak je uvedeno v hlavičce tohoto dodatku č. 5 u nájemce. Pronajímatel bere tuto skutečnost na vědomí.

16 -03- 2012

V Pardubicích dne :

-9. 03. 2012

V Praze dne:

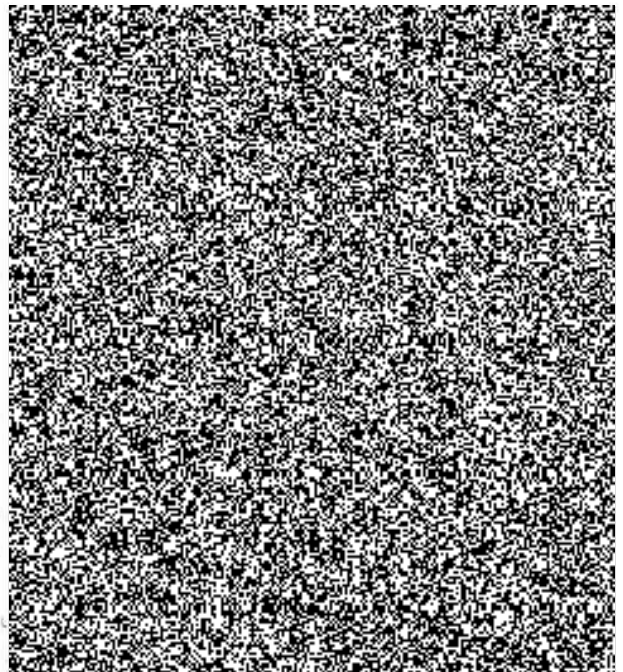
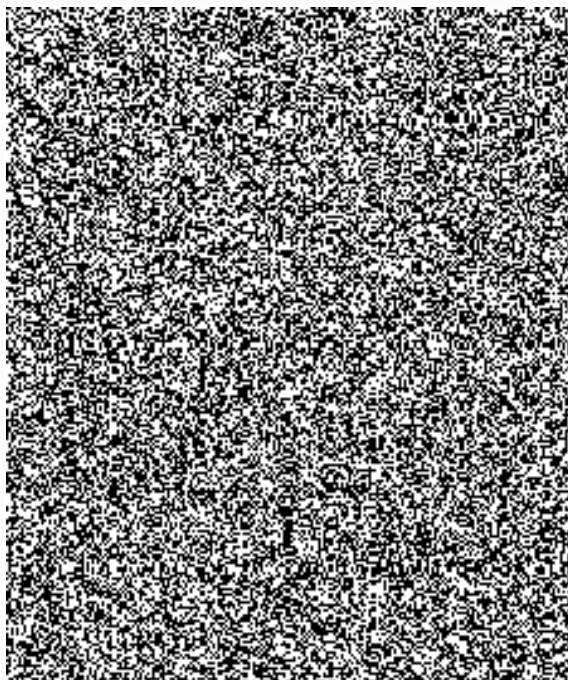

Příloha č. 1

Splátkový kalendář

Daňový doklad dle §28 zákona č.235/2004 Sb., o DPH, ve znění pozdějších předpisů

Daňový doklad č 5/2012

pronajímatel: **Česká republika – Krajské ředitelství policie Pardubického kraje**
se sídlem: Na Spravedlnosti 2516 Pardubice PSČ: 530 48
IČ: 72050250
DIČ: CZ 72050250
zastoupený: plk. Ing. Petrem Petříkem

Bankovní spojení:
Číslo účtu:



a

Nájemce: **Telefónica Czech Republic, a.s.**
Se sídlem: Praha 4, Michle, Za Brumlovkou 266/2, PSČ 140 22
Zapsaný v obchodním rejstříku vedeném u Městského soudu v Praze,
Oddíl B, vložka 2322
IČ: 60193336
DIČ: CZ 60193336
Zastoupený: Michalem Melčem, ředitelem pro nemovitosti

Bankovní spojení:
Číslo účtu:



Rozpis pololetních splátek na období od 1.1.2012 do 31.12.2012

	Základ daně Kč (jednotková cena)	20% DPH Kč	cena celkem Kč
	24.543,-	-----	24.543,-
	18.299,50	3.659,90	21.959,40
Celkem	42.842,50	3.659,90	46.502,40

Datum uskutečnění dílčích plnění je shodné s níže uvedenými
31.1.,31.7.

