

Dodatek č. 3

ke smlouvě o nájmu nebytových prostor uzavřené dne 22.8.2007, ve znění dodatků č.1 a č. 2 na pronájem nebytových prostor v objektu čp. 1907 v Purkyňově ulici ve Svitavách
(dále jen „ smlouva „)

Smluvní strany:

pronajímatel: **Česká republika – Krajské ředitelství policie Pardubického kraje**
se sídlem: Na Spravedlnosti 2516 Pardubice PSČ: 530 48
IČ: 72050250
DIČ: CZ 72050250
zastoupený: plk. Ing. Petrem Petříkem
náměstkem ředitele KŘP Pak pro ekonomiku
Bankovní spojení: 
Číslo účtu:

a

Nájemce: **Telefónica O2 Czech Republik, a.s.**
Se sídlem: Za Brumlovkou 266/2, Praha 4, Michle, PSČ 140 22
Zapsaný v obchodním rejstříku vedeném u Městského soudu v Praze,
Oddíl B, vložka 2322
IČ: 60193336
DIČ: CZ 60193336
Zastoupený: *Hřibatem Hejlicem, ředitelem pro nemovitost;*
JUDr. Vladimírem Chrástěckým, na základě pověření představenstva *op. Kolář*
Bankovní spojení: 
Číslo účtu:
Identifikační kód:

Smluvní strany se dohodly na těchto změnách a doplňcích smlouvy:

I.

Smluvní strany konstatují, že vyhlášená míra inflace pro rok 2009 činí 1%. Z tohoto důvodu dochází ke změně výše nájemného a nákladů za poskytované služby.

1. Text – článku VII. **Výše nájemného a nákladů na poskytované služby** předmětné smlouvy se v souladu se zněním odstavce 7.4 smlouvy mění v následujících odstavcích:
 - 7.1 Nájemce se zavazuje platit pronajímateli za předmět nájmu roční nájemné stanovené dohodou smluvních stran ve výši **47.459,- Kč** (slovy: čtyřicetsedmtisícčtyřistapadesátdevět korun českých). V souladu s platnými právními předpisy nebude k nájemnému připočítávána příslušná sazba DPH.
 - 7.2 V nájemném není zahrnuta úhrada za poskytování služeb.
Smluvní strany sjednají roční paušální částku za poskytované služby ve výši **35.386,- Kč** (

slovy: třicetpěttisíctřistaosmdesátšest korun českých). V souladu s platnými právními předpisy bude k ceně za poskytnuté služby připočítávána příslušná sazba DPH.

7.3 Nájemné a služby budou hrazeny nájemcem pololetně převodem na účet pronajímatele vždy k poslednímu dni prvního měsíce příslušného kalendářního pololetí v následující výši a struktuře, a to na základě splátkového kalendáře, který je jako příloha č. 1 nedílnou součástí tohoto dodatku č. 3

- Nájemné ve **23.729,50,- Kč** (slovy : dvacetřítisícsetdvacetdevět korun českých a



- Služby ve výši **17.693,- Kč** (slovy: sedmnácttisícsetdevadesát tři korun českých) na



2. Ostatní ustanovení smlouvy nedotčená tímto dodatkem č. 3 zůstávají beze změny.

II.

Závěrečná ustanovení

1. Tento dodatek č. 3 je nedílnou součástí smlouvy.
2. Tento dodatek č. 3 je vyhotoven ve dvou vyhotoveních, z nichž každé má platnost originálu a každá ze smluvních stran obdrží po jednom výtisku.
3. Smluvní strany ve vzájemném konsenzu prohlašují, že se ujednání smluvená v tomto dodatku budou vztahovat i k období od 1.1.2010 do nabytí účinnosti tohoto dodatku.
4. Tento dodatek č. 3 nabývá platnosti a účinnosti dnem podpisu poslední ze smluvních stran.

V Pardubicích dne : 2. 3. 2010

V Praze dne: 30. 03. 2010

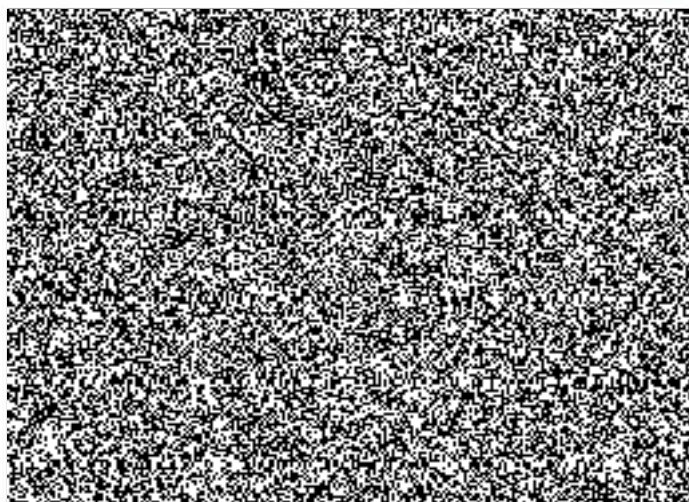

Splátkový kalendář

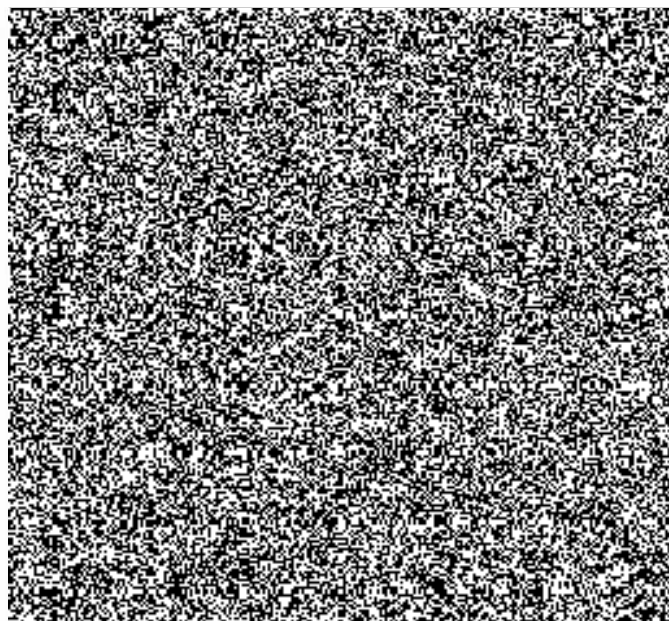



Splátkový kalendář

Daňový doklad dle §28 zákona č.235/2004 Sb., o DPH, ve znění pozdějších předpisů

Daňový doklad č 3/2010

pronajímatel: **Česká republika – Krajské ředitelství policie Pardubického kraje**
se sídlem: Na Spravedlnosti 2516 Pardubice PSČ: 530 48
IČ: 72050250
DIČ: CZ 72050250
zastoupený: plk. Ing. Petrem Petříkem
náměstkem ředitele KŘP Pak pro ekonomiku
Bankovní spojení: 
Číslo účtu: 

a

Nájemce: **Telefónica O2 Czech Republik, a.s.**
Se sídlem: Za Brumlovkou 266/2, Praha 4, Michle, PSČ 140 22
Zapsaný v obchodním rejstříku vedeném u Městského soudu v Praze,
Oddíl B, vložka 2322
IČ: 60193336
DIČ: CZ 60193336
Zastoupený: JUDr. Vladimírem Chrástecským, na základě pověření představenstva
Bankovní spojení: 
Číslo účtu: 
Identifikační kód: 

Rozpis pololetních splátek na období od 1.1.2010 do 31.12.2010

	Základ daně Kč (jednotková cena)	20% DPH Kč	cena celkem Kč
	23.729,50	-----	23.729,50
	17.693,-	3.538,60	21.231,60
Celkem	41.422,50	3.538,60	44.961,10

Datum uskutečnění dílčích plnění je shodné s níže uvedeným dnem splatnosti v roce 2010:
31.1.,31.7.

