

**Dodatek č. 1 SMLOUVY**

na zhotovení projektové dokumentace a výkon inženýrské činnosti k této dokumentaci

**ČÁST A**  
Obecná ustanovení

**I.**  
**Smluvní strany**

**Objednatel:**

**Správa silnic Moravskoslezského kraje, příspěvková organizace**

Se sídlem: Úprkova 795/1, 702 23 Ostrava  
IČO : 00095711  
DIČ : CZ 00095711  
Zapsán v obch. rejstříku : vedeném Krajským soudem v Ostravě, oddíl Pr, vložka 988  
Středisko: Frýdek-Místek  
Horymírova 2287, 738 33 Frýdek-Místek

Zastoupeno vedoucím  
střediska:

██████████ na základě pověření ředitele

Pověřen ve věcech smluvních ██████████ vedoucí střediska F-M  
Pověřen k jednání ve věcech ██████████ TSÚ střediska  
technických: ██████████ -mostní technik střediska

(dále jen v části „B“ **objednatel** a v části „C“ **příkazce**)

**Zhotovitel:**

Projekční kancelář PRIS spol. s r.o.,  
Se sídlem: Osová 20, 625 00 Brno  
Tel : ██████████  
Fax : -----  
Zastoupen : ██████████, jednatel spol.  
IČO : 46974806  
DIČ : CZ46974806  
Zapsán v obch. rejstříku : KS v Brně, oddíl C, vložka 7545  
Bankovní spojení : ██████████  
Pověřen k jednání ve věcech  
technických, realizace stavby  
a smlouvy: ██████████

(dále jen v části „B“ **zhotovitel** a v části „C“ **příkazník**)

## II.

1. Objednatel a zhotovitel se dle SOD č. FM/449/17/TSÚ-KŽ, část VI, odstavec 3. se na základě upozornění zhotovitele dohodli na Dodatku č. 1 na akci: „**Oprava mostu ev.č 4681-5 přes řeku Tyrku v obci Tyra**“

## III.

Tímto dodatkem se mění:

**odstavec IV.** (Doba a místo plnění), a to takto:

- b) Projektovou dokumentaci k žádosti o vydání rozhodnutí o umístění stavby nebo zařízení (DUR) dle čl. III. odst. 2 bod 2.1 této smlouvy do 60 týdnů ode dne nabytí účinnosti smlouvy (9.1.2018),
- c) projektovou dokumentaci pro stavební řízení (DSP) dle čl. III. odst. 2 bod 2.2 této smlouvy do 80 týdnů ode dne nabytí účinnosti smlouvy,
- d) projektovou dokumentaci stavby, která bude použita pro výběr zhotovitele a pro provádění stavby (PDPS) dle čl. III. odst. 2 bod 2.3 této smlouvy do 101 týdnů ode dne nabytí účinnosti smlouvy,

a **odstavec XIV.** (Doba a místo plnění), a to takto:

1. Příkazník je povinen podat žádosti o vydání jednotlivých rozhodnutí dle čl. III odst. 2 této smlouvy a předat příslušná rozhodnutí a povolení příkazci v těchto termínech:
  - žádost o vydání územního rozhodnutí do 62 týdnů ode dne nabytí účinnosti smlouvy,
  - předání územního rozhodnutí do 74 týdnů ode dne nabytí účinnosti smlouvy,
  - žádost o vydání stavebního povolení do 84 týdnů ode dne nabytí účinnosti smlouvy,
  - předání stavebního povolení do 98 týdnů ode dne nabytí účinnosti smlouvy.

Zdůvodnění:

Na základě zpracovaného záborového elaborátu opravy mostu bylo zjištěno, že prakticky celý stávající most leží na pozemku p.č. 272/6 v KÚ Třinec (vodní plocha), který je ve vlastnictví paní Bohdany Stanislavové. S touto majitelkou se bohužel nepodařilo spojit a získat její vyjádření. Bez jejího stanoviska nelze zakázku dokončit.

## IV.

Dodatek č. 1, který je nedílnou součástí smlouvy, je sepsán ve 2 vyhotoveních, z nichž každé má platnost prvopisu a každá ze smluvních stran obdrží 1 vyhotovení.

Tento dodatek č. 1 je uzavřen dnem podpisu druhou smluvní stranou a účinný dnem zveřejnění v registru smluv.

Dodatek č. 1 podléhá uveřejnění v registru smluv dle zákona č.340/2015 Sb., o zvláštních podmínkách účinnosti některých smluv, uveřejňování těchto smluv a o registru smluv (zákon o registru smluv), v platném znění. Smluvní strany se dohodly, že zveřejnění Dodatku č. 1 zajistí objednatel.

V Ostravě dne: 12.12.2018



Vedoucí střediska Frýdek-Místek

V Brně dne: 7.12.2018

Projekční kancelář PRIS spol. s r.o.  
Osová 20, 625 00 Brno  
IČ: 46 97 48 06  
DIČ: CZ46974806

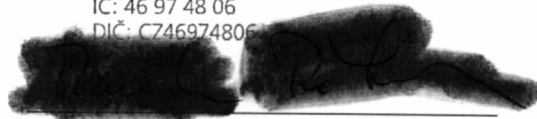

jednatel

Rozdělovník ke smlouvě č. FM/449/17/TSÚ-Pe

Seznámen(a) a převzal(a):

| Jméno                  | Funkce                       | Dne      | Podpis   |
|------------------------|------------------------------|----------|--|
| Ing. Pavel Vavroš      | vedoucí ekonomického úseku   | .....    | .....  |
| Ing. Vladimír Mazáč    | vedoucí provozního úseku     | .....    | .....  |
| Ing. Jiří Kožuch       | vedoucí technicko-spr. Úseku | .....    | .....  |
| Bc. Robert Jendřejčík  | vedoucí CM FM                | .....    | .....  |
| Ing. Miroslav Tkáč     | vedoucí CM Bílá              | .....    | .....  |
| Bc. Tadeáš Heczko      | vedoucí CM By                | .....    | .....  |
| Ing. Žofie Heczková    | vedoucí dopravy              | .....    | .....  |
| Petr Grzymek           | vedoucí dílen                | .....    | .....  |
| Petr Buček             | materiálový účetní           | .....    | .....  |
| Jolana Nováková        | mistr DZ                     | .....    | .....  |
| Ing. Jan Březina       | správa budov                 | .....    | .....  |
| ✓ Ing. Soňa Petřkovská | investiční technik           | 12.12.18 |  |
| Ing. Lubomír Mitura    | investiční technik           | .....    | .....  |
| Libor Němec            | mostmistr                    | .....    | .....  |
| Zdeněk Chroboczek      | evidence pozemků             | .....    | .....  |
| Anna Kocurková         | správní cestmistr            | .....    | .....  |
| Alena Skotnicová       | správní cestmistr            | .....    | .....  |
| Jarmila Chroboczková   | mzdová účetní                | .....    | .....  |
| ✓ Šárka Tekauerová     | účetní                       | .....    | .....  |
| Martina Hůlová         | sekretariát                  | .....    | .....  |
| Bc. Emil Blažek        | mistr CM Bystřice            | .....    | .....  |
| Šárka Vlková           | hospodářka CM Bílá           | .....    | .....  |
| Monika Pěchuvková      | technik dopravy              | .....    | .....  |
| Petr Gryč              | hospodář FM CM               | .....    | .....  |
| Vladimír Piš           | mostní technik               | .....    | .....  |