



**Změnový list**  
pro nezbytné změny stavby v průběhu realizace

**Změnový list číslo 1**

**Identifikace akce**

|                  |   |
|------------------|---|
| Název akce:      | KŘP Lbk - OOP Tanvald - bezbariérové úpravy areálu (NRPM)                         |
| Číslo akce SMVS: | 014V12200 7127  |
| Objednatel:      | ČR – Krajské ředitelství policie Libereckého kraje                                |
| Zhotovitel:      |  |
| Projektant:      |  |

**Předmět změnového listu**

Opěrná stěna, spárování

Část díla dotčená změnovým listem

Opěrná stěna na hranici pozemku

Popis změny, popis technického řešení

**Původní řešení dle smluvní (tendrové) dokumentace :**

V projektu bylo počítáno se sanací části opěrné stěny u garáží. Tato část vykazovala největší poruchy.

**Nové řešení :**

Byla provedena sanace opěrné stěny nad novým parkovištěm u trafostanice a sanace horní hrany opěrné stěny. Nesanovaná část opěrné stěny byla přespárována.

**Zdůvodnění změny :**

Po provedení sanace opěrné stěny dle PD objednatel na základě aktuálního stavu rozhodl, že bude sanována i stávající část opěrné stěny u trafostanice. Tato část vykazovala obdobné poruchy jako část opravená dle PD. Objednatel též rozhodl o sanaci horní hrany opěrné stěny, která byla silně narušena náletovými rostlinami. Dále objednatel přistoupil k tomu, že zbývající část opěrné stěny bude přespárována, neboť stávají výplně spár byly již vydrolené. Současně tím došlo k vzhledovému sjednocení sanovaných a nesanovaných částí stěny.

**Vliv změny na výkresovou dokumentaci :**

Ke změně nebyl zpracována žádný doplněk PD.

**Záznamy o změně ve stavebním deníku a zápisech z KD:**

Změna je zaznamenána ve stavebním deníku na straně č. 558507 ze dne 3.5.2018 a strana 558509 ze dne 10.5.2018

**Předpokládaný vliv na termín, kvalitu, cenu díla :**

Vliv na termín: Ano, 5 dní

Vliv na kvalitu: Ano, došlo k prodloužení životnosti opěrné stěny.

Vliv na cenu: Ano

|                                      |                     |
|--------------------------------------|---------------------|
| <b>Přípočty k ceně díla bez DPH:</b> | <b>41 615,53 Kč</b> |
|--------------------------------------|---------------------|

|                                     |             |
|-------------------------------------|-------------|
| <b>Odpočty z ceny díla bez DPH:</b> | <b>- Kč</b> |
|-------------------------------------|-------------|

|   |                     |
|---|---------------------|
| <b>Celkový vliv na změnu ceny díla bez DPH:</b> | <b>41 615,53 Kč</b> |
|---|---------------------|

|             |                    |
|-------------|--------------------|
| <b>DPH:</b> | <b>8 739,26 Kč</b> |
|-------------|--------------------|

|   |                     |
|---|---------------------|
| <b>Celkový vliv na změnu ceny díla vč. DPH:</b> | <b>50 354,80 Kč</b> |
|---|---------------------|

Za zhotovitele:

Za projektanta

Za objednatele:



ZMĚNOVÝ LIST č. 1

**PŘÍPOČTY**

Stavba: KŘP Lbk - OOP Tanvald - bezbariérové úpravy areálu (NRPM)  
 Objednatel: ČR – Krajské ředitelství policie Libereckého kraje  
 Zhotovitel:   
 Projektant:

**REKAPITULACE**

**REKAPITULACE STAVEBNÍCH DÍLŮ**

| Stavební díl                                 | HSV              | PSV           | Dodávka     | Montáž      | HZS         |
|--|------------------|---------------|-------------|-------------|-------------|
| 1 Zemní práce                                | 2 333,81         |               |             |             |             |
| 2 Zakládání                                  | 2 733,75         |               |             |             |             |
| 3 Svislé a kompletní konstrukce              | 15 104,46        |               |             |             |             |
| 6 Úpravy povrchů, podlahy a osazování výplní | 4 785,00         |               |             |             |             |
| 9 Ostatní konstrukce a práce, bourání        | 11 644,50        |               |             |             |             |
| 997 Přesun sutě                              | 2 441,18         |               |             |             |             |
| 998 Přesun hmot                              | 1 975,85         |               |             |             |             |
| VRN3 Zařízení staveniště                     |                  | 414,00        |             |             |             |
| VRN7 Provozní vlivy                          |                  | 183,00        |             |             |             |
| <b>CELKEM OBJEKT</b>                         | <b>41 018,53</b> | <b>597,00</b> | <b>0,00</b> | <b>0,00</b> | <b>0,00</b> |

**VEDLEJŠÍ ROZPOČTOVÉ NÁKLADY**

| Název VRN         | Kč | % | Základna  | Kč          |
|-------------------|----|---|-----------|-------------|
|                   |    |   | 41 615,53 | 0,00        |
| <b>CELKEM VRN</b> |    |   |           | <b>0,00</b> |

**ODPOČTY**

Stavba: KŘP Lbk - OOP Tanvald - bezbariérové úpravy areálu (NRPM)  
 Objednatel: ČR – Krajské ředitelství policie Libereckého kraje  
 Zhotovitel:   
 Projektant:

**REKAPITULACE**

**REKAPITULACE STAVEBNÍCH DÍLŮ**

| Stavební díl         | HSV         | PSV         | Dodávka     | Montáž      | HZS         |
|----------------------|-------------|-------------|-------------|-------------|-------------|
|                      |             |             |             |             |             |
| <b>CELKEM OBJEKT</b> | <b>0,00</b> | <b>0,00</b> | <b>0,00</b> | <b>0,00</b> | <b>0,00</b> |

**VEDLEJŠÍ ROZPOČTOVÉ NÁKLADY**

| Název VRN         | Kč | % | Základna | Kč          |
|-------------------|----|---|----------|-------------|
|                   |    |   | 0,00     | 0,00        |
| <b>CELKEM VRN</b> |    |   |          | <b>0,00</b> |

Za zhotovitele:

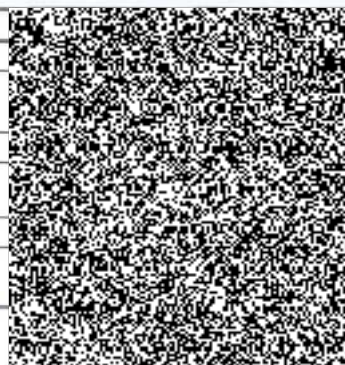



ZMĚNOVÝ LIST č. 1

PŘÍPOČTY

Stavba: KŘP Lbk - OOP Tanvald - bezbariérové úpravy areálu (NRPM)  
 Objednatel: ČR - Krajské ředitelství policie Libereckého kraje  
 Zhotovitel:   
 Projektant: 

POLOŽKOVÝ ROZPOČET

| Druh položky               | P.Č. | Kód položky | Popis   | MJ             | Množství celkem | Cena jednotková | Cena celkem      |
|----------------------------|------|-------------|---|----------------|-----------------|-----------------|------------------|
| 0                          | 1    | 2           | 3   | 4              | 5               | 6               | 7                |
| <b>HSV</b>                 |      |             | <b>Práce a dodávky HSV</b>  |                |                 |                 | <b>41 018,53</b> |
| <b>1</b>                   |      |             | <b>Zemní práce</b>  |                |                 |                 | <b>2 333,81</b>  |
| sod                        | 1    | 114203202   | Očištění lomového kamene nebo betonových tvárnic od máty  | m <sup>3</sup> | 4,000           | 387,00          | 1 458,00         |
| sod                        | 2    | 11500120-R  | Příplatek na provádění výkopku  | m <sup>3</sup> | 6,780           | 58,60           | 398,63           |
| sod                        | 3    | 161101101   | Svislá přemístění výkopku z horního tl. 1 až 4 hl výkopu do 2,5 m   | m <sup>3</sup> | 6,780           | 69,20           | 459,18           |
| <b>2</b>                   |      |             | <b>Zakládání</b>  |                |                 |                 | <b>2 733,75</b>  |
| urs                        | 4    | 212752311   | Třelivod z drenážních trubek plastových tuhých DN 50 mm včetně lože otevřený výkop  | m              | 11,250          | 243,00          | 2 733,75         |
| <b>3</b>                   |      |             | <b>Svislé a kompletní konstrukce</b>  |                |                 |                 | <b>16 104,46</b> |
| sod                        | 5    | 327213113   | Zdění zdiva opěrných zdí z nepravidelných kamenů na mátu, objem kamene do 0,02m <sup>3</sup> , š spáry do 20 mm           | m <sup>3</sup> | 2,000           | 3 530,00        | 7 060,00         |
| sod                        | 6    | 58300750-R  | Dodávka - lomový kámen upravený - žula  | t              | 1,650           | 402,70          | 664,46           |
| sod                        | 7    | 327213114   | Zdění zdiva opěrných zdí z nepravidelných kamenů na mátu, objem kamene do 0,02m <sup>3</sup> , š spáry do 50 mm           | m <sup>3</sup> | 2,000           | 3 090,00        | 7 350,00         |
| <b>6</b>                   |      |             | <b>Úpravy povrchů, podlahy a osazování výplní</b>   |                |                 |                 | <b>4 785,00</b>  |
| sod                        | 8    | 626531211   | Spřávkování zdi a valů z lomového kamene cementovou maltou tl do 30 mm  | m <sup>2</sup> | 15,000          | 319,00          | 4 785,00         |
| <b>9</b>                   |      |             | <b>Ostatní konstrukce a práce, bourání</b>  |                |                 |                 | <b>11 644,50</b> |
| urs                        | 9    | 819101111   | Leštění pomocná pro objekty pozemních staveb s leštěnou podlahou v do 1,9 m zatížení do 150 kg/m <sup>2</sup> - pro práce | m <sup>2</sup> | 15,000          | 39,20           | 588,00           |
| sod                        | 10   | 978023261   | Výkřabění spěr zdiva kamenného kyklopedního a ostatního   | m <sup>2</sup> | 15,000          | 33,10           | 496,50           |
| sod                        | 11   | 885221011   | Postupně rozebírání kamenného zdiva pro dříví použitá do 1 m <sup>3</sup>   | m <sup>3</sup> | 4,000           | 2 640,00        | 10 560,00        |
| <b>997</b>                 |      |             | <b>Přesun sutě</b>  |                |                 |                 | <b>2 441,18</b>  |
| sod                        | 12   | 897221551   | Vodorovná doprava sutě ze sypkých materiálů do 1 km   | t              | 1,650           | 35,50           | 60,23            |
| sod                        | 13   | 89722155-R  | Příplatek za další kilometry odvozu sypkých materiálů na skládce  | t              | 33,000          | 41,20           | 1 359,60         |
| sod                        | 14   | 897221512   | Nakládání vybouraných hmot na dopravní prostředky pro vodorovnou dopravu  | t              | 1,650           | 459,00          | 757,35           |
| sod                        | 15   | 897221815   | Poplatek za uložení betonového odpadu na skládce (skládková)  | t              | 1,650           | 160,00          | 264,00           |
| <b>998</b>                 |      |             | <b>Přesun hmot</b>  |                |                 |                 | <b>1 975,85</b>  |
| sod                        | 16   | 668223011   | Přesun hmot pro pozemní komunikace s krytím dřevěným  | t              | 12,920          | 152,00          | 1 975,85         |
| <b>VRN</b>                 |      |             | <b>Vedlejší rozpočtové náklady</b>  |                |                 |                 | <b>597,00</b>    |
| <b>VRN3</b>                |      |             | <b>Zařízení staveniště</b>  |                |                 |                 | <b>414,00</b>    |
| sod                        | 17   | 030001000   | Zařízení staveniště   | Kč             | 1,500           | 130,00          | 195,00           |
| sod                        | 18   | 030002000   | Zrušení zařízení staveniště   | Kč             | 1,500           | 148,00          | 219,00           |
| <b>VRN7</b>                |      |             | <b>Provozní vlivy</b>   |                |                 |                 | <b>183,00</b>    |
| sod                        | 19   | 070001000   | Provozní vlivy  | Kč             | 1,500           | 122,00          | 183,00           |
| <b>Celkem změnový list</b> |      |             |   |                |                 |                 | <b>41 615,53</b> |

U všech položek doplňte druh.

|   |  |   |
|---|--|---|
| Za zhotovitele:   |  |  |
|  |  |   |
|   |  |   |
|   |  |   |
|   |  |   |
|   |  |   |

## Změnový list

pro nezbytné změny stavby v průběhu realizace

### Změnový list číslo 2

#### Identifikace akce

|                  |   |
|------------------|---|
| Název akce:      | KŘP Lbk - OOP Tanvald - bezbariérové úpravy areálu (NRPM)                         |
| Číslo akce SMVS: | 014V12200 7127  |
| Objednatel:      | ČR – Krajské ředitelství policie Libereckého kraje                                |
| Zhotovitel:      |  |
| Projektant:      |  |

#### Předmět změnového listu

Záměna kameniva - lože pod žulovou dlažbou

#### Část díla dotčená změnovým listem

Komunikace z žulových kostek.

#### Popis změny, popis technického řešení

##### Původní řešení dle smluvní (tendrové) dokumentace :

V projektové dokumentaci je počítáno s položením žulové dlažby do pískového lože.

##### Nové řešení :

Žulová dlažba byla položena do lože ze štěrkodrti frakce 4-8 mm.

##### Zdůvodnění změny :

U provedení podkladu z pískového lože hrozilo nebezpečí odplavení jemných částí písku - jílové frakce a následně propadání vozovky. Tato situace hrozila zejména ve vjezdu, kde musela být provedena sanace podkladu pro nekvalitní podklad.

##### Vliv změny na výkresovou dokumentaci :

Ke změně nebyl zpracována žádný doplněk PD.

##### Záznamy o změně ve stavebním deníku a zápisech z KD:

Změna je zaznamenána ve stavebním deníku na straně č. 558514 ze dne 24.5.2018

##### Předpokládaný vliv na termín, kvalitu, cenu díla :

Vliv na termín: Ano, 1 den

Vliv na kvalitu: Ne

Vliv na cenu: Ano

|  |   |               |
|--|---|---------------|
| Přípočty k ceně díla bez DPH:            |   | 124 630,66 Kč |
| Odpočty z ceny díla bez DPH:             | - | 7 457,55 Kč   |
| Celkový vliv na změnu ceny díla bez DPH: |   | 117 173,11 Kč |
| DPH:                                     |   | 24 606,35 Kč  |
| Celkový vliv na změnu ceny díla vč. DPH: |   | 141 779,46 Kč |

Za zhotovitele:

Za projektanta

Za objednatele:

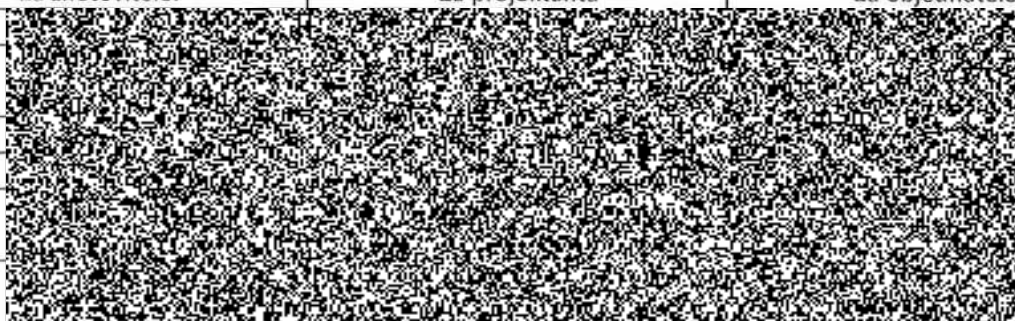



ZMĚNOVÝ LIST č. 2

**PŘÍPOČTY**

Stavba:  
Objednatel:  
Zhotovitel:  
Projektant:

KŘP Lbk - OOP Tanvald - bezbariérové úpravy areálu (NRPM)  
ČR – Krajské ředitelství policie Libereckého kraje



**REKAPITULACE**

**REKAPITULACE STAVEBNÍCH DÍLŮ**

| Stavební díl         | HSV               | PSV         | Dodávka     | Montáž          | HZS         |
|----------------------|-------------------|-------------|-------------|-----------------|-------------|
| 1 Zemní práce        | 76 853,46         |             |             |                 |             |
| 5 Komunikace pozemní | 39 612,40         |             |             |                 |             |
| 8 Trubní vedení      | 932,80            |             |             |                 |             |
| 23-M Montáže potrubí |                   |             |             | 7 232,00        |             |
| <b>CELKEM OBJEKT</b> | <b>117 398,66</b> | <b>0,00</b> | <b>0,00</b> | <b>7 232,00</b> | <b>0,00</b> |

**VEDLEJŠÍ ROZPOČTOVÉ NÁKLADY**

| Název VRN         | Kč | % | Základna   | Kč          |
|-------------------|----|---|------------|-------------|
|                   |    |   | 124 630,66 | 0,00        |
| <b>CELKEM VRN</b> |    |   |            | <b>0,00</b> |

**ODPOČTY**

Stavba:  
Objednatel:  
Zhotovitel:  
Projektant:

KŘP Lbk - OOP Tanvald - bezbariérové úpravy areálu (NRPM)  
ČR – Krajské ředitelství policie Libereckého kraje



**REKAPITULACE**

**REKAPITULACE STAVEBNÍCH DÍLŮ**

| Stavební díl         | HSV              | PSV         | Dodávka     | Montáž      | HZS         |
|----------------------|------------------|-------------|-------------|-------------|-------------|
| 5 Komunikace pozemní | -7 457,55        |             |             |             |             |
| <b>CELKEM OBJEKT</b> | <b>-7 457,55</b> | <b>0,00</b> | <b>0,00</b> | <b>0,00</b> | <b>0,00</b> |

**VEDLEJŠÍ ROZPOČTOVÉ NÁKLADY**

| Název VRN         | Kč | % | Základna  | Kč          |
|-------------------|----|---|-----------|-------------|
|                   |    |   | -7 457,55 | 0,00        |
| <b>CELKEM VRN</b> |    |   |           | <b>0,00</b> |

Za zhotovitele:

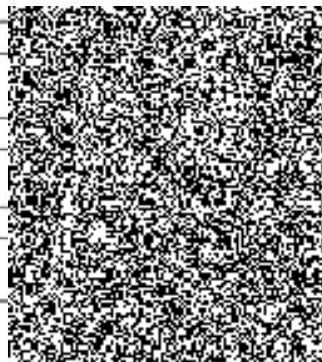

ZMĚNOVÝ LIST č. 2

PŘÍPOČTY

Stavba: KŘP Lbk - OOP Tanvald - bezbariérové úpravy areálu (NRPM)  
 Objednatel: ČR – Krajské ředitelství policie Libereckého kraje  
 Zhotovitel:   
 Projektant: 

POLOŽKOVÝ ROZPOČET

| Druh položky               | P.Č. | Kód položky | Popis   | MJ  | Množství celkem | Cena jednotková | Cena celkem       |
|----------------------------|------|-------------|---|-----|-----------------|-----------------|-------------------|
| 0                          | 1    | 2           | 3   | 4   | 5               | 6               | 7                 |
| <b>HSV</b>                 |      |             | <b>Práce a dodávky HSV</b>  |     |                 |                 | <b>117 398,66</b> |
| <b>1</b>                   |      |             | <b>Zemní práce</b>  |     |                 |                 | <b>76 853,46</b>  |
| urs                        | 1    | 162701105   | Vodorovně přemístění do 10000 m výkopu/sypání z horniny tř. 1 až 4                                  | m3  | 162,000         | 239,00          | 38 718,00         |
| urs                        | 2    | 168000-R    | Poplatek za skládku zeminy  | t   | 270,540         | 127,00          | 34 358,58         |
| sod                        | 3    | 176111101   | Obsypání potrubí ručně sypáním bez prohození, uloženou do 3 m                                       | m3  | 1,260           | 321,00          | 410,88            |
| urs                        | 4    | 583313490   | kamenivo těžené drobné (Hullin) frakce 0-4<br>2,55 * 2  | t   | 8,250           | 408,00          | 3 366,00          |
| urs                        | 5    | 119003131   | Pomocné konstrukce při zabezpečení výkopů výstražnou páskou zřízení, včetně dodávky výstražné pásky | m   | 16,000          | 28,10           | 449,60            |
| <b>5</b>                   |      |             | <b>Komunikace pozemní</b>   |     |                 |                 | <b>39 612,40</b>  |
| urs                        | 6    | 564851111   | Podklad ze šlárkodřívě ŠD tl 150 mm (frakce 32-63)  | m2  | 198,000         | 87,30           | 17 285,40         |
| urs                        | 8    | 583336260   | kamenivo těžené hrubé (Hullin) frakce 4-8   | t   | 41,500          | 538,00          | 22 327,00         |
| <b>8</b>                   |      |             | <b>Trubní vedení</b>  |     |                 |                 | <b>932,80</b>     |
| urs                        | 9    | 871161941   | Obnažení plynovodního vedení z PE60 SDR 11 otevřený výkop svařovaných na lupu D 60 x 3,0 mm         | m   | 16,000          | 58,30           | 932,80            |
| <b>M</b>                   |      |             | <b>Práce a dodávky M</b>  |     |                 |                 | <b>7 232,00</b>   |
| <b>23-M</b>                |      |             | <b>Montáže potrubí</b>  |     |                 |                 | <b>7 232,00</b>   |
| urs                        | 10   | 230120122   | Zakrytí trubního vedení, kanálů betonovou deskou, šířky do 600 mm                                   | kus | 32,000          | 228,00          | 7 232,00          |
| <b>Celkem změnový list</b> |      |             |   |     |                 |                 | <b>124 630,66</b> |

Za zhotovitele:

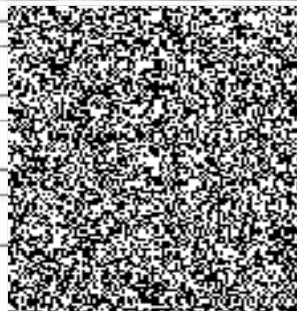

ZMĚNOVÝ LIST č. 2

ODPOČTY

Stavba: KŘP Lbk - OOP Tanvald - bezbariérové úpravy areálu (NRPM)  
 Objednatel: ČR – Krajské ředitelství policie Libereckého kraje  
 Zhotovitel:   
 Projektant: 

POLOŽKOVÝ ROZPOČET

| Druh položky                                    | P.Č. | Kód položky | Popis  | MJ | Množství celkem | Cena jednotková | Cena celkem      |
|---|------|-------------|--|----|-----------------|-----------------|------------------|
| 0   | 1    | 2           | 3  | 4  | 5               | 6               | 7                |
| HSV Práce a dodávky HSV<br>5 Komunikace pozemní |      |             |  |    |                 |                 | -7 457,55        |
| sod   | 1    | 583312900   | kamenivo těžené drobné šterkopískek frakce 0-8 pískovna Božica | t  | -11,500         | 179,70          | -7 457,55        |
| <b>Celkem změnový list</b>                      |      |             |  |    |                 |                 | <b>-7 457,55</b> |



|                 |   |  |
|-----------------|---|--|
| Za zhotovitele: |  |  |
|                 |   |  |
|                 |   |  |
|                 |   |  |
|                 |   |  |



**Změnový list**  
pro nezbytné změny stavby v průběhu realizace

**Změnový list číslo 3**

**Identifikace akce**

|                  |   |
|------------------|---|
| Název akce:      | KŘP Lbk - OOP Tanvald - bezbariérové úpravy areálu (NRPM)                         |
| Číslo akce SMVS: | 014V12200 7127  |
| Objednatel:      | ČR – Krajské ředitelství policie Libereckého kraje                                |
| Zhotovitel:      |  |
| Projektant:      |  |

**Předmět změnového listu**

Úprava pláně ve vjezdu

**Část díla dotčená změnovým listem**

Komunikace od hlavního vstupu po trafostanici - viz výkres č. B a S1.

**Popis změny, popis technického řešení**

**Původní řešení dle smluvní (tendrové) dokumentace :**

V projektové dokumentaci nebyla předpokládána nutnost sanace základové pláně.

**Nové řešení :**

Ve vjezdu byla provedena sanace podloží v tloušťce 500 mm - původní zemina byla nahrazena kamenivem frakce 0-250 mm.

**Zdůvodnění změny :**

Při provedené zkoušce hutnění ve vjezdu do dvora nebyly naměřeny požadované hodnoty únosnosti. Na základě návrhu geologa RNDr. Vybírala - viz zápis ve stavebním deníku zhotovitel odtěžil zeminu v tl. 500 mm pod niveletu pláně a podloží nahradit kamenivem frakce 0-250 mm (sanace podloží).

**Vliv změny na výkresovou dokumentaci :**

Ke změně nebyl zpracována žádný doplněk PD.

**Záznamy o změně ve stavebním deníku a zápisech z KD:**

Změna je zaznamenána ve stavebním deníku na straně č. 1 strana 558515 ze dne 26.5.2018 a stavební deník č. 2 strana 876 981 ze dne 15.6.2018

**Předpokládaný vliv na termín, kvalitu, cenu díla :**

Vliv na termín: Ano, 4 dny

Vliv na kvalitu: Kvalita díla provedenými sanacemi bude zachvána tak, je požadovala PD.

Vliv na cenu: Ano

|   |                      |
|---|----------------------|
| <b>Přípočty k ceně díla bez DPH:</b>            | <b>122 196,93 Kč</b> |
| <b>Odpočty z ceny díla bez DPH:</b>             | <b>- Kč</b>          |
| <b>Celkový vliv na změnu ceny díla bez DPH:</b> | <b>122 196,93 Kč</b> |
| <b>DPH:</b>                                     | <b>25 661,36 Kč</b>  |
| <b>Celkový vliv na změnu ceny díla vč. DPH:</b> | <b>147 858,29 Kč</b> |

Za zhotovitele:

Za projektanta

Za objednatele:

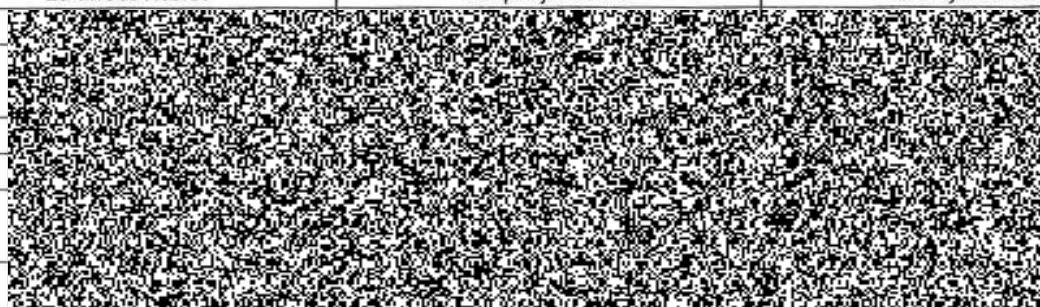



ZMĚNOVÝ LIST č. 3

**PŘÍPOČTY**

Stavba:  
Objednatel:  
Zhotovitel:  
Projektant:

KŘP Lbk - OOP Tanvald - bezbariérové úpravy areálu (NRPM)  
ČR – Krajské ředitelství policie Libereckého kraje



**REKAPITULACE**

**REKAPITULACE STAVEBNÍCH DÍLŮ**

| Stavební díl         | HSV               | PSV         | Dodávka     | Montáž      | HZS         |
|----------------------|-------------------|-------------|-------------|-------------|-------------|
| 1 Zemní práce        | 55 622,97         |             |             |             |             |
| 5 Komunikace pozemní | 66 573,50         |             |             |             |             |
| 998 Přesun hmot      | 0,46              |             |             |             |             |
| <b>CELKEM OBJEKT</b> | <b>122 196,93</b> | <b>0,00</b> | <b>0,00</b> | <b>0,00</b> | <b>0,00</b> |

**VEDLEJŠÍ ROZPOČTOVÉ NÁKLADY**

| Název VRN         | Kč | % | Základna   | Kč          |
|-------------------|----|---|------------|-------------|
|                   |    |   | 122 196,93 | 0,00        |
| <b>CELKEM VRN</b> |    |   |            | <b>0,00</b> |

**ODPOČTY**

Stavba:  
Objednatel:  
Zhotovitel:  
Projektant:

KŘP Lbk - OOP Tanvald - bezbariérové úpravy areálu (NRPM)  
ČR – Krajské ředitelství policie Libereckého kraje



**REKAPITULACE**

**REKAPITULACE STAVEBNÍCH DÍLŮ**

| Stavební díl         | HSV         | PSV         | Dodávka     | Montáž      | HZS         |
|----------------------|-------------|-------------|-------------|-------------|-------------|
|                      |             |             |             |             |             |
| <b>CELKEM OBJEKT</b> | <b>0,00</b> | <b>0,00</b> | <b>0,00</b> | <b>0,00</b> | <b>0,00</b> |

**VEDLEJŠÍ ROZPOČTOVÉ NÁKLADY**

| Název VRN         | Kč | % | Základna | Kč          |
|-------------------|----|---|----------|-------------|
|                   |    |   | 0,00     | 0,00        |
| <b>CELKEM VRN</b> |    |   |          | <b>0,00</b> |

Za zhotovitele:

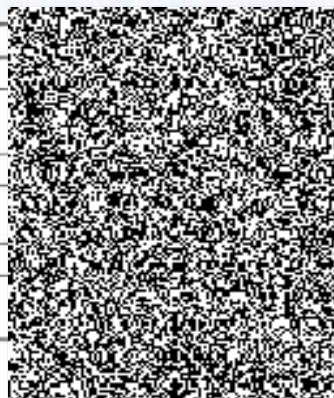

ZMĚNOVÝ LIST č. 3

PŘÍPOČTY

Stavba: KŘP Lbk - OOP Tanvald - bezbariérové úpravy areálu (NRPM)  
 Objednatel: ČR – Krajské ředitelství policie Libereckého kraje  
 Zhotovitel:   
 Projektant: 

POLOŽKOVÝ ROZPOČET

| Druh položky                   | P.č. | Kód položky | Popis  | MJ | Množství celkem | Cena jednotková | Cena celkem       |
|--------------------------------|------|-------------|--|----|-----------------|-----------------|-------------------|
| 0                              | 1    | 2           | 3  | 4  | 5               | 6               | 7                 |
| <b>HSV Práce a dodávky HSV</b> |      |             |  |    |                 |                 | <b>122 196,93</b> |
| <b>1 Zemní práce</b>           |      |             |  |    |                 |                 | <b>55 622,97</b>  |
| sod                            | 1    | 122207111   | Odkopávky nezapažené pro pozemkové úpravy zeminy tl.3  | m3 | 104,640         | 31,60           | 3 306,62          |
| sod                            | 2    | 162701105   | Vodorovná přemístění do 10000 m výkopku/sypání z horniny tl. 1 až 4  | m3 | 104,650         | 239,00          | 25 011,35         |
| sod                            | 3    | 168000-R    | Poplatek za skládku zeminy   | t  | 215,000         | 127,00          | 27 305,00         |
| <b>5 Komunikace pozemní</b>    |      |             |  |    |                 |                 | <b>66 573,50</b>  |
| urs                            | 4    | 584681111   | Podklad z kameniva hrubého drčeného vel. 63-125 mm tl 300 mm   | m2 | 161,000         | 362,50          | 58 362,50         |
| urs                            | 5    | 584751111   | Podklad z kameniva hrubého drčeného vel. 32-63 mm tl 150 mm - pouze rozprostření s vodorovným přesunem do 20 m | m2 | 161,000         | 51,00           | 8 211,00          |
| <b>998 Přesun hmot</b>         |      |             |  |    |                 |                 | <b>0,46</b>       |
| sod                            | 6    | 998223011   | Přesun hmot pro pozemní komunikace s krytem dlažebním  | t  | 0,003           | 152,00          | 0,46              |
| <b>Celkem změnový list</b>     |      |             |  |    |                 |                 | <b>122 196,93</b> |

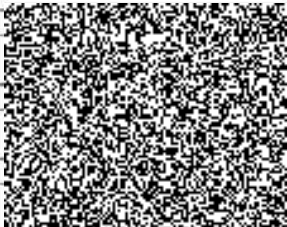
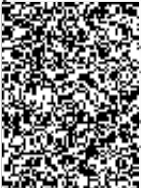

|  |  |   |
|--|--|---|
| Za zhotovitele:  |  |  |
|  |  |   |
|  |  |   |
|  |  |   |
|  |  |   |



**Změnový list**  
pro nezbytné změny stavby v průběhu realizace

**Změnový list číslo 4**

**Identifikace akce**

|                  |   |
|------------------|---|
| Název akce:      | KŘP Lbk - OOP Tanvald - bezbariérové úpravy areálu (NRPM)                         |
| Číslo akce SMVS: | 014V12200 7127  |
| Objednatel:      | ČR – Krajské ředitelství policie Libereckého kraje                                |
| Zhotovitel:      |  |
| Projektant:      |  |

**Předmět změnového listu**

Sjednocení výšek obrubníků.

**Část díla dotčená změnovým listem**

Všechna parkovací stání.

**Popis změny, popis technického řešení**

**Původní řešení dle smluvní (tendrové) dokumentace :**

V projektové dokumentaci bylo počítáno s oddělením parkovacích stání od komunikace zvýšeným obrubníkem o 5 cm.

**Nové řešení :**

Komunikace a plocha parkovišť není výškově oddělena.

**Zdůvodnění změny :**

Provedení dle záměru projektanta by stížilo zimní údržbu ploch dvora. Výškový rozdíl by znemožnil plynule odhrnovat a uklízet sníh a mohlo by docházet k poškozování krytu komunikace a parkoviště či techniky.

**Vliv změny na výkresovou dokumentaci :**

Ke změně nebyl zpracována žádný doplněk PD.

**Záznamy o změně ve stavebním deníku a zápisech z KD:**

Změna je zaznamenána ve stavebním deníku na straně č. 558 514 ze dne 24.5.2018

**Předpokládaný vliv na termín, kvalitu, cenu díla :**

Vliv na termín: Ano, 1 den

Vliv na kvalitu: Ne

Vliv na cenu: Ano

|   |                     |
|---|---------------------|
| <b>Přípočty k ceně díla bez DPH:</b>            | <b>23 019,61 Kč</b> |
| <b>Odpočty z ceny díla bez DPH:</b>             | <b>- Kč</b>         |
| <b>Celkový vliv na změnu ceny díla bez DPH:</b> | <b>23 019,61 Kč</b> |
| <b>DPH:</b>                                     | <b>4 834,12 Kč</b>  |
| <b>Celkový vliv na změnu ceny díla vč. DPH:</b> | <b>27 853,73 Kč</b> |

Za zhotovitele:

Za projektanta

Za objednatele:



ogramu zkor  
SM, KŘP LK

ZMĚNOVÝ LIST č. 4

**PŘÍPOČTY**

Stavba: KŘP Lbk - OOP Tanvald - bezbariérové úpravy areálu (NRPM)  
 Objednatel: ČR – Krajské ředitelství policie Libereckého kraje  
 Zhotovitel:   
 Projektant:

**REKAPITULACE**

**REKAPITULACE STAVEBNÍCH DÍLŮ**

| Stavební díl                          | HSV              | PSV         | Dodávka     | Montáž      | HZS         |
|---------------------------------------|------------------|-------------|-------------|-------------|-------------|
| 1 Zemní práce                         | 725,05           |             |             |             |             |
| 5 Komunikace pozemní                  | 14 497,40        |             |             |             |             |
| 9 Ostatní konstrukce a práce, bourání | 3 043,95         |             |             |             |             |
| 997 Přesun sutě                       | 1 181,21         |             |             |             |             |
| 998 Přesun hmot                       | 3 572,00         |             |             |             |             |
| <b>CELKEM OBJEKT</b>                  | <b>23 019,61</b> | <b>0,00</b> | <b>0,00</b> | <b>0,00</b> | <b>0,00</b> |

**VEDLEJŠÍ ROZPOČTOVÉ NÁKLADY**

| Název VRN         | Kč | % | Základna  | Kč          |
|-------------------|----|---|-----------|-------------|
|                   |    |   | 23 019,61 | 0,00        |
| <b>CELKEM VRN</b> |    |   |           | <b>0,00</b> |

**ODPOČTY**

Stavba: KŘP Lbk - OOP Tanvald - bezbariérové úpravy areálu (NRPM)  
 Objednatel: ČR – Krajské ředitelství policie Libereckého kraje  
 Zhotovitel:   
 Projektant:

**REKAPITULACE**

**REKAPITULACE STAVEBNÍCH DÍLŮ**

| Stavební díl         | HSV         | PSV         | Dodávka     | Montáž      | HZS         |
|----------------------|-------------|-------------|-------------|-------------|-------------|
|                      |             |             |             |             |             |
| <b>CELKEM OBJEKT</b> | <b>0,00</b> | <b>0,00</b> | <b>0,00</b> | <b>0,00</b> | <b>0,00</b> |

**VEDLEJŠÍ ROZPOČTOVÉ NÁKLADY**

| Název VRN         | Kč | % | Základna | Kč          |
|-------------------|----|---|----------|-------------|
|                   |    |   | 0,00     | 0,00        |
| <b>CELKEM VRN</b> |    |   |          | <b>0,00</b> |

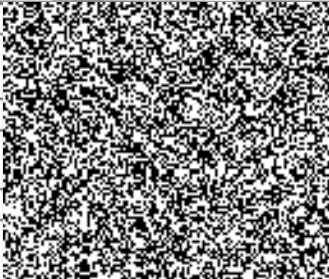
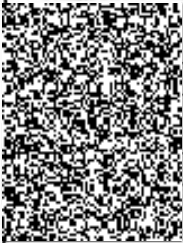
|   |  |
|---|--|
| Za zhotovitele:   |  |
|  |  |
|   |  |
|   |  |
|   |  |



ZMĚNOVÝ LIST č. 4

PŘÍPOČTY

Stavba: KŘP Lbk - OOP Tanvald - bezbariérové úpravy areálu (NRPM)  
 Objednatel: ČR – Krajské ředitelství policie Libereckého kraje  
 Zhotovitel:   
 Projektant: 

POLOŽKOVÝ ROZPOČET

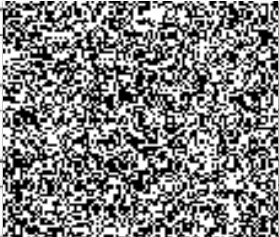

| Druh položky               | P.Č. | Kód položky | Popis  | MJ  | Množství celkem | Cena jednotková | Cena celkem      |
|----------------------------|------|-------------|--|-----|-----------------|-----------------|------------------|
| 0                          | 1    | 2           | 3  | 4   | 5               | 6               | 7                |
| <b>HSV</b>                 |      |             | <b>Práce a dodávky HSV</b>   |     |                 |                 | <b>23 019,61</b> |
| <b>1</b>                   |      |             | <b>Zemní práce</b>   |     |                 |                 | <b>725,05</b>    |
| urs                        | 1    | 113201111   | Výrhání obrub chodníkových   | m   | 8,500           | 85,30           | 725,05           |
| <b>5</b>                   |      |             | <b>Komunikace pozemní</b>  |     |                 |                 | <b>14 497,40</b> |
| urs                        | 2    | 564811111   | Podklad ze štěrkodně ŠD II 50 mm   | m2  | 346,000         | 41,90           | 14 497,40        |
| <b>9</b>                   |      |             | <b>Ostatní konstrukce a práce, bourání</b>   |     |                 |                 | <b>3 043,95</b>  |
| sod                        | 3    | 916231213   | Osazení chodníkového obrubníku betonového stojatého s boční opěrou do lože z betonu prostého | m   | 8,500           | 148,00          | 1 258,00         |
| sod                        | 4    | 916231213   | Osazení chodníkového obrubníku betonového stojatého s boční opěrou do lože z betonu prostého | m   | 2,500           | 148,00          | 370,00           |
| sod                        | 5    | 592174090   | obrubník betonový chodníkový ABO 16-10 100x8x25 cm   | kus | 2,500           | 109,00          | 272,50           |
| sod                        | 6    | 916331112   | Osazení zahradního obrubníku betonového do lože z betonu s boční opěrou                      | m   | 5,500           | 132,00          | 726,00           |
| sod                        | 7    | 592172110   | obrubník betonový zahradní Granitoid ABO100/5/25 II šedý 100 x 5 x 25 cm                     | kus | 5,500           | 75,90           | 417,45           |
| <b>997</b>                 |      |             | <b>Přesun sutě</b>   |     |                 |                 | <b>1 181,21</b>  |
| sod                        | 8    | 997221561   | Vodorovná doprava sutí z kusových materiálů do 1 km  | t   | 2,246           | 39,80           | 89,39            |
| sod                        | 9    | 99722156-R  | Příplatek za další kilometry u vodorovné dopravy sutí z kusových materiálů                   | t   | 1,658           | 40,80           | 67,65            |
|                            |      |             | P3   |     | 1,658           |                 |                  |
| sod                        | 10   | 997221611   | Nakládání sutí na dopravní prostředky pro vodorovnou dopravu                                 | t   | 2,246           | 156,00          | 350,38           |
| sod                        | 11   | 997221815   | Poplatek za uložení betonového odpadu na skládce (skládkovně)                                | t   | 2,246           | 300,00          | 673,80           |
| <b>998</b>                 |      |             | <b>Přesun hmot</b>   |     |                 |                 | <b>3 572,00</b>  |
| sod                        | 12   | 998223011   | Přesun hmot pro pozemní komunikace s krytem dlaždicovým                                      | t   | 23,500          | 152,00          | 3 572,00         |
| <b>Celkem změnový list</b> |      |             |  |     |                 |                 | <b>23 019,61</b> |

|                 |   |  |
|-----------------|---|--|
| Za zhotovitele: |  |  |
|                 |   |  |
|                 |   |  |
|                 |   |  |
|                 |   |  |

**Změnový list**  
pro nezbytné změny stavby v průběhu realizace

**Změnový list číslo 5**

**Identifikace akce**

|                  |   |
|------------------|---|
| Název akce:      | KŘP Lbk - OOP Tanvald - bezbariérové úpravy areálu (NRPM)                         |
| Číslo akce SMVS: | 014V12200 7127  |
| Objednatel:      | ČR – Krajské ředitelství policie Libereckého kraje                                |
| Zhotovitel:      |  |
| Projektant:      |  |

**Předmět změnového listu**

Odvodnění parkoviště a čistící zóny ve schodišti

**Část díla dotčená změnovým listem**

Odvodnění parkoviště

**Popis změny, popis technického řešení**

**Původní řešení dle smluvní (tendrové) dokumentace :**

Projektová dokumentace předpokládala, že stávající odvodnění je plně funkční.

**Nové řešení :**

Zrušení lomové šachty, vybudování nové šachty, propojení čistící zóny do kanalizace.

**Zdůvodnění změny :**

Po provedení zemních prací bylo zjištěno, že stávající lomová šachta je rozpadlá a plná naplavenin. Kontrolou kanalizace bylo dále zjištěno, že i potrubí je plné naplavenin.

Stávající kanalizační vpust již nebyla schopna odvádět dešťovou vodu z plochy komunikace pro její degradaci, ucpání potrubí a celkovou dožilost.

Odvod vody ze schodiště již také nebyl průchozí.

Z těchto důvodů bylo přistoupeno k provedení proplachu kanalizace, provedení jedné nové šachty. Dále byl nově proveden odvod vody ze schodiště - čistící zóny.

**Vliv změny na výkresovou dokumentaci :**

Ke změně nebyl zpracována žádný doplněk PD.

**Záznamy o změně ve stavebním deníku a zápisech z KD:**

Změna je zaznamenána ve stavebním deníku na straně č. 558514 ze dne 24.5.2018

**Předpokládaný vliv na termín, kvalitu, cenu díla :**

Vliv na termín: Ano, 3 dny

Vliv na kvalitu: ANO, zajištěn odtok dešťových vod z parkoviště

Vliv na cenu: Ano

|  |              |
|--|--------------|
| Přípočty k ceně díla bez DPH:            | 17 954,80 Kč |
| Odpočty z ceny díla bez DPH:             | - Kč         |
| Celkový vliv na změnu ceny díla bez DPH: | 17 954,80 Kč |
| DPH:                                     | 3 770,51 Kč  |
| Celkový vliv na změnu ceny díla vč. DPH: | 21 725,31 Kč |

Za zhotovitele:

Za projektanta

Za objednatele:

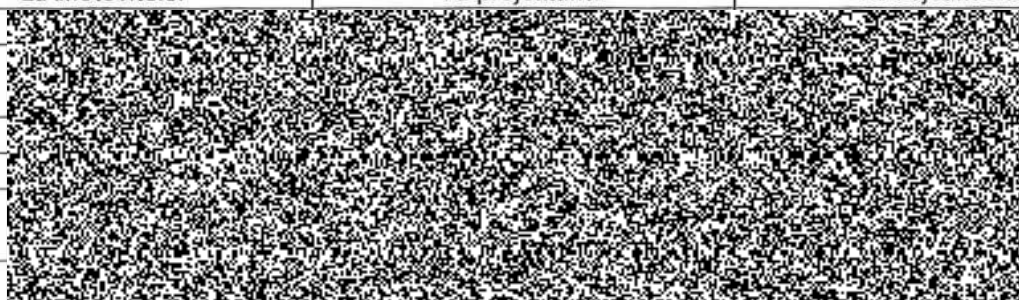



ZMĚNOVÝ LIST č. 5

**PŘÍPOČTY**

Stavba: KŘP Lbk - OOP Tanvald - bezbariérové úpravy areálu (NRPM)  
 Objednatel: ČR – Krajské ředitelství policie Libereckého kraje  
 Zhotovitel:   
 Projektant:

**REKAPITULACE**

**REKAPITULACE STAVEBNÍCH DÍLŮ**

| Stavební díl              | HSV              | PSV             | Dodávka     | Montáž          | HZS         |
|---------------------------|------------------|-----------------|-------------|-----------------|-------------|
| 8 Trubní vedení           | 10 594,00        |                 |             |                 |             |
| 764 Konstrukce klempířské |                  | 3 463,60        |             |                 |             |
| 23-M Montáže potrubí      |                  |                 |             | 3 897,20        |             |
| <b>CELKEM OBJEKT</b>      | <b>10 594,00</b> | <b>3 463,60</b> | <b>0,00</b> | <b>3 897,20</b> | <b>0,00</b> |

**VEDLEJŠÍ ROZPOČTOVÉ NÁKLADY**

| Název VRN         | Kč | % | Základna  | Kč          |
|-------------------|----|---|-----------|-------------|
|                   |    |   | 17 954,80 | 0,00        |
| <b>CELKEM VRN</b> |    |   |           | <b>0,00</b> |

**ODPOČTY**

Stavba: KŘP Lbk - OOP Tanvald - bezbariérové úpravy areálu (NRPM)  
 Objednatel: ČR – Krajské ředitelství policie Libereckého kraje  
 Zhotovitel:   
 Projektant:



**REKAPITULACE**

**REKAPITULACE STAVEBNÍCH DÍLŮ**

| Stavební díl         | HSV         | PSV         | Dodávka     | Montáž      | HZS         |
|----------------------|-------------|-------------|-------------|-------------|-------------|
|                      |             |             |             |             |             |
| <b>CELKEM OBJEKT</b> | <b>0,00</b> | <b>0,00</b> | <b>0,00</b> | <b>0,00</b> | <b>0,00</b> |

**VEDLEJŠÍ ROZPOČTOVÉ NÁKLADY**

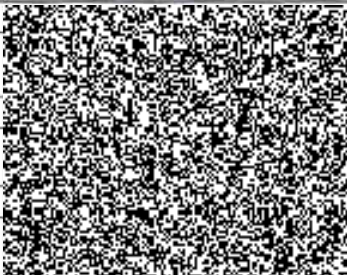
| Název VRN         | Kč | % | Základna | Kč          |
|-------------------|----|---|----------|-------------|
|                   |    |   | 0,00     | 0,00        |
| <b>CELKEM VRN</b> |    |   |          | <b>0,00</b> |

|   |  |
|---|--|
| Za zhotovitele:   |  |
|  |  |
|   |  |
|   |  |
|   |  |
|   |  |



ZMĚNOVÝ LIST č. 5

PŘÍPOČTY

Stavba: KŘP Lbk - OOP Tanvald - bezbariérové úpravy areálu (NRPM)  
 Objednatel: ČR – Krajské ředitelství policie Libereckého kraje  
 Zhotovitel:   
 Projektant: 

POLOŽKOVÝ ROZPOČET

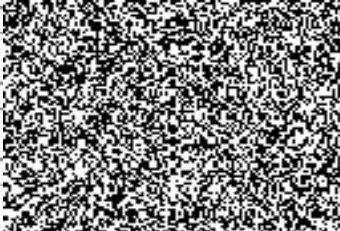
| Druh položky               | P.Č. | Kód položky | Popis  | MJ             | Množství celkem | Cena jednotková | Cena celkem      |
|----------------------------|------|-------------|--|----------------|-----------------|-----------------|------------------|
| 0                          | 1    | 2           | 3  | 4              | 5               | 6               | 7                |
| <b>HSV</b>                 |      |             | <b>Práce a dodávky HSV</b>   |                |                 |                 | <b>10 594,00</b> |
| <b>B</b>                   |      |             | <b>Trubní vedení</b>   |                |                 |                 | <b>10 594,00</b> |
| urs                        | 1    | 871315211   | Kanaalizační potrubí z tvrdého PVC-systém KG tuhost třídy SN4 DN150  | m              | 3,000           | 317,00          | 951,00           |
| urs                        | 2    | 894812611   | Výřiznutí a utěsnění otvoru ve stěně šachty DN 110   | kus            | 2,000           | 320,00          | 640,00           |
| urs                        | 3    | 894812612   | Výřiznutí a utěsnění otvoru ve stěně šachty DN 160   | kus            | 2,000           | 576,00          | 1 152,00         |
| urs                        | 4    | 895941111   | Zřízení vpusti kanalizační uliční z betonových dílců typ UV-50 normální skruž betonová pro uliční vpust s výtokovým otvorem PVC TBV-Q 450/350/3a, 45x35x5 cm | kus            | 1,000           | 1 040,00        | 1 040,00         |
| urs                        | 5    | 592238540   | skruž betonová pro uliční vpust přechodová TBV-Q 450-270/325/11 45-27/32,5/11 cm   | kus            | 1,000           | 617,00          | 617,00           |
| urs                        | 6    | 592238660   | prstěnc betonový pro uliční vpust vyrovnávací TBV-Q 390/60/10a, 39x6x5 cm  | kus            | 1,000           | 518,00          | 518,00           |
| urs                        | 7    | 592238640   | mříž M3 C250 DIN 19583-11 500/500 mm   | kus            | 1,000           | 233,00          | 233,00           |
| urs                        | 8    | 592238730   | koš pozink. D1 DIN 4052, nízký, pro rám 500/300  | kus            | 1,000           | 1 370,00        | 1 370,00         |
| urs                        | 9    | 592238750   | dno betonové pro uliční vpust s kalovou prohlubní TBV-Q 2a 45x30x5 cm  | kus            | 1,000           | -436,00         | -436,00          |
| urs                        | 10   | 592238520   | Demontáž poklopů litinových nebo ocelových včetně rámu a těla šachty hmotnosti přes 160 kg   | kus            | 1,000           | 414,00          | 414,00           |
| urs                        | 11   | 899104211   | Obetonování potrubí nebo zdíva stok betonem prostým tř. C 16/20 otevřený výkop   | m <sup>3</sup> | 0,900           | 856,00          | 856,00           |
| urs                        | 12   | 899623151   |  |                |                 | 2 630,00        | 2 367,00         |
| <b>PSV</b>                 |      |             | <b>Práce a dodávky PSV</b>   |                |                 |                 | <b>3 463,60</b>  |
| <b>764</b>                 |      |             | <b>Konstrukce klempířské</b>   |                |                 |                 | <b>3 463,60</b>  |
| urs                        | 13   | 764511403   | žlab podokapní půlkruhový z Pz plechu rš 260 mm  | m              | 3,700           | 203,00          | 751,10           |
| urs                        | 14   | 764511443   | Kotlík oválný (trychtýřový) pro podokapní žlaby z Pz plechu 250/80 mm  | kus            | 1,000           | 366,00          | 366,00           |
| urs                        | 15   | 764518421   | Svody kruhové včetně objímek, kolen, odskoků z Pz plechu průměru 80 mm   | m              | 6,500           | 361,00          | 2 346,50         |
| <b>M</b>                   |      |             | <b>Práce a dodávky M</b>   |                |                 |                 | <b>3 897,20</b>  |
| <b>23-M</b>                |      |             | <b>Montáže potrubí</b>   |                |                 |                 | <b>3 897,20</b>  |
| urs                        | 16   | 230120049   | Čištění ucpaného potrubí profukování/m nebo proplachováním DN 200  | m              | 20,000          | 165,00          | 3 300,00         |
| urs                        | 17   | 230120111   | Odkrytí, zakrytí trubních kanálů plechy a porořosty, šířky do 400 mm   | kus            | 1,000           | 22,20           | 22,20            |
| urs                        | 18   | 230120123   | Odkrytí, zakrytí trubních kanálů betonové desky, šířky do 2000 mm  | kus            | 1,000           | 575,00          | 575,00           |
| <b>Celkem změnový list</b> |      |             |  |                |                 |                 | <b>17 954,80</b> |



|   |  |  |
|---|--|--|
| Za zhotovitele:   |  |  |
|  |  |  |
|   |  |  |
|   |  |  |
|   |  |  |



**Změnový list**  
pro nezbytné změny stavby v průběhu realizace

**Změnový list číslo 6**

**Identifikace akce**

|                  |   |
|------------------|---|
| Název akce:      | KŘP Lbk - OOP Tanvald - bezbariérové úpravy areálu (NRPM)                         |
| Číslo akce SMVS: | 014V12200 7127  |
| Objednatel:      | ČR – Krajské ředitelství policie Libereckého kraje                                |
| Zhotovitel:      |  |
| Projektant:      |  |

**Předmět změnového listu**

dodávka a montáž revizní šachty

**Část díla dotčená změnovým listem**

Napojení tlakové kanalizace, ukončení tlakové kanalizace

**Popis změny, popis technického řešení**

**Původní řešení dle smluvní (tendrové) dokumentace :**

Řešení dle smlouvy o dílo předpokládalo prosté ukončení tlakové kanalizace před septikem a ukončení kanalizace v šachtě pr. 800 mm u výjezdu ze dvora.

**Nové řešení :**

U stávajícího septiku je kanalizace ukončena šachtou pr. 50 cm a u vjezdu do dvora je šachta rozšířena na pr. 1000 mm.

**Zdůvodnění změny :**

Propojení kanalizační přípojky do septiku bude provedeno až po jejím propojení do veřejné kanalizační stoky. Z důvodu jednoduššího dodatečného napojení přípojky do septiku objednatel rozhodl o ukončení přípojky v šachtě. Rozšířením šachty u hlavního vjezdu je zajištěna snadnější montáž při propojování tlakové kanalizace do stoky v komunikaci.

**Vliv změny na výkresovou dokumentaci :**

Ke změně nebyl zpracována žádný doplněk PD.

**Záznamy o změně ve stavebním deníku a zápisech z KD:**

Změna je zaznamenána ve stavebním deníku na straně č. 558505 ze dne 24.4.2018

**Předpokládaný vliv na termín, kvalitu, cenu díla :**

Vliv na termín: Ano, 3 dny

Vliv na kvalitu: Ne, kvalita díla zůstává zachována.

Vliv na cenu: Ano

|   |   |                     |
|---|---|---------------------|
| Přípočty k ceně díla bez DPH:                   |   | 45 707,80 Kč        |
| Odpočty z ceny díla bez DPH:                    | - | 11 424,10 Kč        |
| <b>Celkový vliv na změnu ceny díla bez DPH:</b> |   | <b>34 283,70 Kč</b> |
| DPH:  |   | 7 199,58 Kč         |
| <b>Celkový vliv na změnu ceny díla vč. DPH:</b> |   | <b>41 483,28 Kč</b> |

Za zhotovitele:

Za projektanta

Za objednatele:

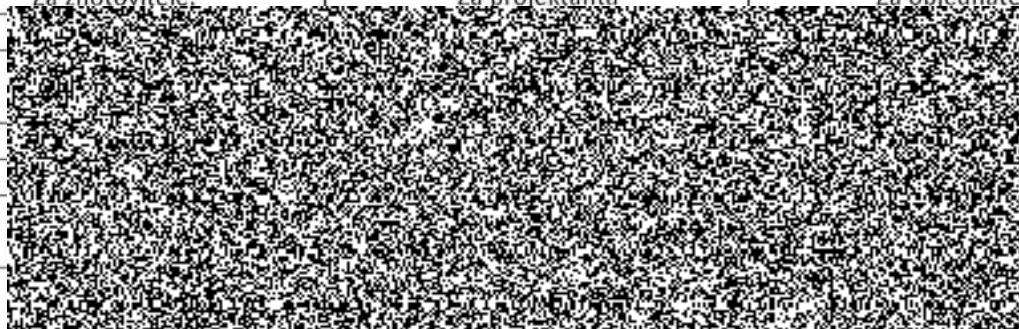

ZMĚNOVÝ LIST č. 6

**PŘÍPOČTY**

Stavba:  
Objednatel:  
Zhotovitel:  
Projektant:

KŘP Lbk - OOP Tanvald - bezbariérové úpravy areálu (NRPM)  
ČR – Krajské ředitelství policie Libereckého kraje



**REKAPITULACE**

**REKAPITULACE STAVEBNÍCH DÍLŮ**

| Stavební díl         | HSV              | PSV         | Dodávka     | Montáž      | HZS         |
|----------------------|------------------|-------------|-------------|-------------|-------------|
| 1 Zemní práce        | 1 464,19         |             |             |             |             |
| 2 Zakládání          | 101,20           |             |             |             |             |
| 8 Trubní vedení      | 44 036,20        |             |             |             |             |
| 998 Přesun hmot      | 106,21           |             |             |             |             |
| <b>CELKEM OBJEKT</b> | <b>45 707,80</b> | <b>0,00</b> | <b>0,00</b> | <b>0,00</b> | <b>0,00</b> |

**VEDLEJŠÍ ROZPOČTOVÉ NÁKLADY**

| Název VRN         | Kč | % | Základna  | Kč          |
|-------------------|----|---|-----------|-------------|
|                   |    |   | 45 707,80 | 0,00        |
| <b>CELKEM VRN</b> |    |   |           | <b>0,00</b> |

**ODPOČTY**

Stavba:  
Objednatel:  
Zhotovitel:  
Projektant:

KŘP Lbk - OOP Tanvald - bezbariérové úpravy areálu (NRPM)  
ČR – Krajské ředitelství policie Libereckého kraje



**REKAPITULACE**

**REKAPITULACE STAVEBNÍCH DÍLŮ**

| Stavební díl         | HSV               | PSV         | Dodávka     | Montáž      | HZS         |
|----------------------|-------------------|-------------|-------------|-------------|-------------|
| 8 Trubní vedení      | -11 424,10        |             |             |             |             |
| <b>CELKEM OBJEKT</b> | <b>-11 424,10</b> | <b>0,00</b> | <b>0,00</b> | <b>0,00</b> | <b>0,00</b> |

**VEDLEJŠÍ ROZPOČTOVÉ NÁKLADY**

| Název VRN         | Kč | % | Základna   | Kč          |
|-------------------|----|---|------------|-------------|
|                   |    |   | -11 424,10 | 0,00        |
| <b>CELKEM VRN</b> |    |   |            | <b>0,00</b> |

Za zhotovitele:

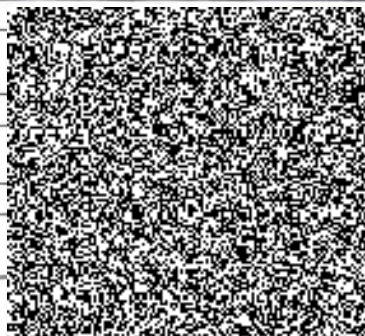



ZMĚNOVÝ LIST č. 6

PŘÍPOČTY

Stavba: KŘP Lbk - OOP Tanvald - bezbariérové úpravy areálu (NRPM)  
 Objednatel: ČR – Krajské ředitelství policie Libereckého kraje  
 Zhotovitel:  
 Projektant:

POLOŽKOVÝ ROZPOČET

| Druh položky               | P.č. | Kód položky | Popis  | MJ  | Množství celkem | Cena jednotková | Cena celkem      |
|----------------------------|------|-------------|--|-----|-----------------|-----------------|------------------|
| 0                          | 1    | 2           | 3  | 4   | 5               | 6               | 7                |
|                            |      | HSV         | Práce HSV  |     |                 |                 | 45707,80         |
|                            |      | 1           | Zemní práce  |     |                 |                 | 1464,19          |
| sod                        | 1    | 132201201   | Hloubení rýh 3 do 2000 mm v hornině tř. 3 objemu do 100 m3                                     | m3  | 1,176           | 321,00          | 377,50           |
| sod                        | 2    | 151101101   | Zřízení příložného pažení a rozepření stěn rýh hl do 2 m                                       | m2  | 3,920           | 81,30           | 318,70           |
| sod                        | 3    | 151101111   | Odstranění příložného pažení a rozepření stěn rýh hl do 2 m                                    | m2  | 3,920           | 13,90           | 54,49            |
| sod                        | 4    | 161101101   | Svislé přemístění výkopku z horniny tř. 1 až 4 hl výkopu do 2,5 m                              | m3  | 1,176           | 69,20           | 81,38            |
| sod                        | 5    | 162701105   | Vodorovné přemístění do 10000 m výkopku/sypání z horniny tř. 1 až 4                            | m3  | 1,176           | 239,00          | 281,06           |
| sod                        | 6    | 168000-R    | Poplatek za skládku zeminy   | t   | 2,350           | 127,00          | 298,45           |
| sod                        | 7    | 174101101   | Zásyp jam, šachet rýh nebo kolem objektů sypáním se zhutněním                                  | m3  | 0,740           | 71,10           | 52,61            |
|                            |      | 2           | Zakládání  |     |                 |                 | 101,20           |
| sod                        | 8    | 273313711   | Základové desky z betonu tř. C 20/25   | m3  | 0,040           | 2 530,00        | 101,20           |
|                            |      | 8           | Trubní vedení  |     |                 |                 | 44036,20         |
| urs                        | 9    | 89481125-R  | Montáž revizní plastové šachty průměru 1000 mm   | kus | 1,000           | 6 600,00        | 6 600,00         |
| urs                        | 10   | 894812001   | Revizní a čistící šachta z PP šachtové dno DN 400/150 přímý tok                                | kus | 1,000           | 1 050,00        | 1 050,00         |
| urs                        | 11   | 894812032   | Revizní a čistící šachta z PP DN 400 šachtová roura korugovaná bez hrda světlé hloubky 1500 mm | kus | 1,000           | 945,00          | 945,00           |
| urs                        | 12   | 894812041   | Příplatek k rourám revizní a čistící šachty z PP DN 400 za užití šachtové roury                | kus | 1,000           | 56,20           | 56,20            |
| urs                        | 13   | 894812061   | Revizní a čistící šachta z PP DN 400 poklop litinový pochůzí pro zatížení 1,5 t                | kus | 1,000           | 845,00          | 845,00           |
| urs                        | 14   | 894812411   | Revizní a čistící šachta z PP typ DN 1000/160 šachtové dno průtočné                            | kus | 1,000           | 8 900,00        | 8 900,00         |
| urs                        | 15   | 894812438   | Revizní a čistící šachta z PP DN 1000 šachtová skruž světlé hloubky 1000 mm                    | kus | 1,000           | 11 600,00       | 11 600,00        |
| urs                        | 16   | 894812451   | Revizní a čistící šachta z PP DN 1000 poklop litinový s konusem a betonovým prstencem do 1,5 t | kus | 1,000           | 13 400,00       | 13 400,00        |
| urs                        | 17   | 894812611   | Vyříznutí a utěsnění otvoru ve stěně šachty DN 110   | kus | 2,000           | 320,00          | 640,00           |
|                            |      | 998         | Přesun hmot  |     |                 |                 | 106,21           |
| sod                        | 18   | 998223011   | Přesun hmot pro pozemní komunikace s krytem dřížděným  | t   | 0,636           | 167,00          | 106,21           |
| <b>Celkem změnový list</b> |      |             |  |     |                 |                 | <b>45 707,80</b> |

Za zhotovitele:

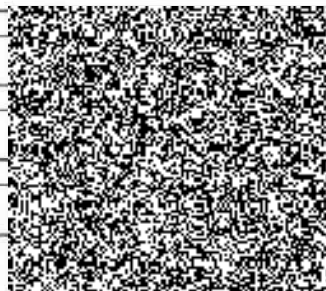

ZMĚNOVÝ LIST č. 6

ODPOČTY

Stavba: KŘP Lbk - OOP Tanvald - bezbariérové úpravy areálu (NRPIM)  
 Objednatel: ČR – Krajské ředitelství policie Libereckého kraje  
 Zhotovitel: Ing. Michal Štýs  
 Projektant: Ivan Pergler

POLOŽKOVÝ ROZPOČET

| Druh položky               | P.Č. | Kód položky | Popis  | MJ  | Množství celkem | Cena jednotková | Cena celkem       |
|----------------------------|------|-------------|--|-----|-----------------|-----------------|-------------------|
| 0                          | 1    | 2           | 3  | 4   | 5               | 6               | 7                 |
|                            |      | HSV         | Práce HSV  |     |                 |                 | -11424,10         |
|                            |      | 8           | Trubní vedení  |     |                 |                 | -11424,10         |
|                            | 1    | 69481120-R  | Montáž revizní plastové šachty průměru 800 mm  | kus | -1,000          | 4 590,00        | -4 590,00         |
|                            | 2    | 28661900-R  | Dodávka - samonosná plastová revizní šachta Dn 800 mm, v. 1,4 m, vč. pochozího poklopu | kus | -1,000          | 6 834,10        | -6 834,10         |
| <b>Celkem změnový list</b> |      |             |  |     |                 |                 | <b>-11 424,10</b> |

U všech položek doplňte druh.

|   |  |  |
|---|--|--|
| Za zhotovitele:   |  |  |
|  |  |  |
|   |  |  |
|   |  |  |
|   |  |  |





## Změnový list

pro nezbytné změny stavby v průběhu realizace

### Změnový list číslo 7

#### Identifikace akce

|                  |   |
|------------------|---|
| Název akce:      | KŘP Lbk - OOP Tanvald - bezbariérové úpravy areálu (NRPM)                         |
| Číslo akce SMVS: | 014V12200 7127  |
| Objednatel:      | ČR – Krajské ředitelství policie Libereckého kraje                                |
| Zhotovitel:      |  |
| Projektant:      |  |

#### Předmět změnového listu

Nájezdová rampa, podesta.

#### Část díla dotčená změnovým listem

Bezbariérový vstup do objektu.

#### Popis změny, popis technického řešení

##### Původní řešení dle smluvní (tendrové) dokumentace :

Projektová dokumentace předpokládala provedení podesty v šíři dle stávajícího vstupu a následně zvážit změnu otevírání dveří pro bezpečný vstup osob se sníženou schopností pohybu.

##### Nové řešení :

Stávající dveře nebudou upravovány. Podesta se bude rozšířena na rozměr 1400 x1500 mm a bude provedena změna sklonu rampy.

##### Zdůvodnění změny :

Provedením této úpravy není nutno upravovat či měnit stávající vstupní dveře. Provedení úpravy podesty bude splňovat podmínky vyhlášky č. 398/2009 Sb.

##### Vliv změny na výkresovou dokumentaci :

Ke změně nebyl zpracována žádný doplněk PD.

##### Záznamy o změně ve stavebním deníku a zápisech z KD:

Změna je zaznamenána ve stavebním deníku na straně č. 558510 ze dne 13.5.2018

##### Předpokládaný vliv na termín, kvalitu, cenu díla :

Vliv na termín: Ano, 3 dny

Vliv na kvalitu: Ne

Vliv na cenu: Ano

|  |              |
|--|--------------|
| Přípočty k ceně díla bez DPH:            | 13 397,81 Kč |
| Odpočty z ceny díla bez DPH:             | - Kč         |
| Celkový vliv na změnu ceny díla bez DPH: | 13 397,81 Kč |
| DPH:                                     | 2 813,54 Kč  |
| Celkový vliv na změnu ceny díla vč. DPH: | 16 211,35 Kč |

Za zhotovitele:

Za projektanta

Za objednatele:

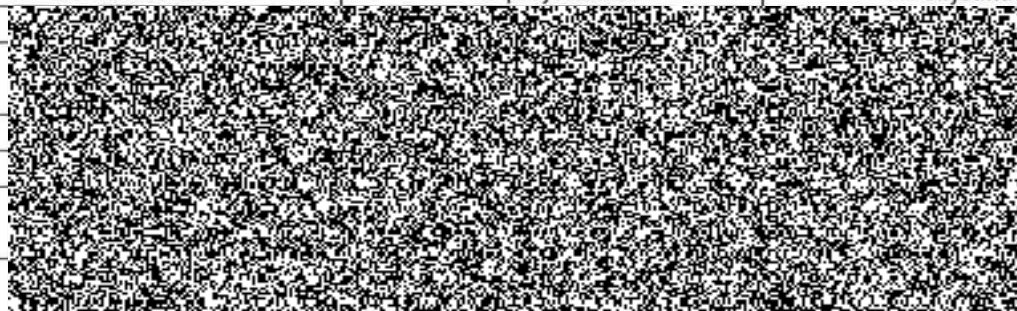

ZMĚNOVÝ LIST č. 7

**PŘÍPOČTY**

Stavba: KŘP Lbk - OOP Tanvald - bezbariérové úpravy areálu (NRPM)  
 Objednatel: ČR – Krajské ředitelství policie Libereckého kraje  
 Zhotovitel:   
 Projektant:

**REKAPITULACE**

**REKAPITULACE STAVEBNÍCH DÍLŮ**

| Stavební díl                                 | HSV              | PSV         | Dodávka     | Montáž      | HZS         |
|--|------------------|-------------|-------------|-------------|-------------|
| 6 Úpravy povrchů, podlahy a osazování výplní | 13 345,56        |             |             |             |             |
| 998 Přesun hmot                              | 52,25            |             |             |             |             |
| <b>CELKEM OBJEKT</b>                         | <b>13 397,81</b> | <b>0,00</b> | <b>0,00</b> | <b>0,00</b> | <b>0,00</b> |

**VEDLEJŠÍ ROZPOČTOVÉ NÁKLADY**

| Název VRN         | Kč | % | Základna  | Kč          |
|-------------------|----|---|-----------|-------------|
|                   |    |   | 13 397,81 | 0,00        |
| <b>CELKEM VRN</b> |    |   |           | <b>0,00</b> |

**ODPOČTY**

Stavba: KŘP Lbk - OOP Tanvald - bezbariérové úpravy areálu (NRPM)  
 Objednatel: ČR – Krajské ředitelství policie Libereckého kraje  
 Zhotovitel:   
 Projektant:

**REKAPITULACE**

**REKAPITULACE STAVEBNÍCH DÍLŮ**

| Stavební díl         | HSV         | PSV         | Dodávka     | Montáž      | HZS         |
|----------------------|-------------|-------------|-------------|-------------|-------------|
|                      |             |             |             |             |             |
| <b>CELKEM OBJEKT</b> | <b>0,00</b> | <b>0,00</b> | <b>0,00</b> | <b>0,00</b> | <b>0,00</b> |

**VEDLEJŠÍ ROZPOČTOVÉ NÁKLADY**

| Název VRN         | Kč | % | Základna | Kč          |
|-------------------|----|---|----------|-------------|
|                   |    |   | 0,00     | 0,00        |
| <b>CELKEM VRN</b> |    |   |          | <b>0,00</b> |

Za zhotovitele:

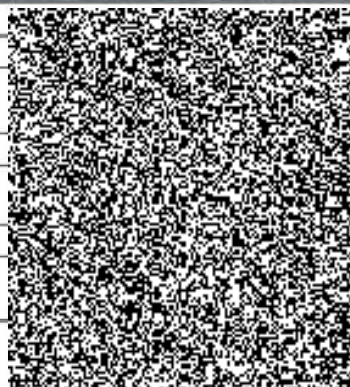



ZMĚNOVÝ LIST č. 7

PŘÍPOČTY

Stavba: KŘP Lbk - OOP Tanvald - bezbariérové úpravy areálu (NRPM)  
 Objednatel: ČR – Krajské ředitelství policie Libereckého kraje  
 Zhotovitel:   
 Projektant: 

POLOŽKOVÝ ROZPOČET

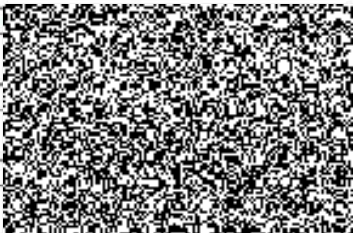
| Druh položky               | P.Č. | Kód položky | Popis  | MJ | Množství celkem | Cena jednotková | Cena celkem      |
|----------------------------|------|-------------|--|----|-----------------|-----------------|------------------|
| 0                          | 1    | 2           | 3  | 4  | 5               | 6               | 7                |
|                            |      | HSV         | Práce a dodávky HSV  |    |                 |                 | 13 397,81        |
|                            |      | 6           | Úpravy povrchů, podlahy a osazování výplní   |    |                 |                 | 13 345,56        |
| urs                        | 1    | 631351101   | Zřízení bednění rýh a hran v podlahách   | m2 | 1,620           | 475,00          | 769,50           |
| urs                        | 2    | 631351102   | Odstranění bednění rýh a hran v podlahách  | m2 | 1,620           | 157,00          | 254,34           |
| urs                        | 3    | 632681115   | Doplnění vrchní vrstvy betonových podlah rychletuhnoucím polymerem - vysprávka do tl 50 mm       | m2 | 8,100           | 1 490,00        | 12 069,00        |
| urs                        | 4    | 632902211   | Příprava zatvrdělého povrchu betonových mazanin pro cementový potěr cementovým mlékem s přísadou | m2 | 8,100           | 31,20           | 252,72           |
|                            |      | 998         | Přesun hmot  |    |                 |                 | 52,25            |
| sod                        | 5    | 998011001   | Přesun hmot pro budovy zděné v do 6 m  | t  | 0,250           | 209,00          | 52,25            |
| <b>Celkem změnový list</b> |      |             |  |    |                 |                 | <b>13 397,81</b> |

|   |  |   |
|---|--|---|
| Za zhotovitele:   |  |  |
|  |  |   |
|   |  |   |
|   |  |   |