

**Smlouva o likvidaci nebezpečných odpadů a ostatních odpadů
Č. j. KRPP-84806-72/ČJ-2018-0300VZ-VZ**

Česká republika

Sídlo:
IČO:
DIČ:
ID datové schránky:
Bankovní spojení:
zastoupená:

Krajské ředitelství policie Plzeňského kraje

Nádražní 2, Plzeň, PSČ 306 28
751 51 529
CZ75151529

5ixai69



plk. Ing. Bc. Petrem Nováčkem, náměstkem ředitele Krajského
ředitelství policie Plzeňského kraje
Krajské ředitelství policie Plzeňského kraje,
Nádražní 2, 306 28 Plzeň

jako „objednatel“

a

Společnost:

Sídlo:
Zastoupený:
IČO:
DIČ:
ID datové schránky:
Bankovní spojení:

SUEZ Využití zdrojů a. s.

Španělská 1073/10, 120 00 Praha 2 Vinohrady



256 38 955
CZ25638955

pd2ga22



Zapsán v obchodním rejstříku, vedeným Městským soudem Praha, oddíl B, vložka 9378.

jako „poskytovatel“

dále společně jen „smluvní strany“

uzavírají dle § 2586 a násl. zákona č. 89/2012 Sb., občanského zákoníku, tuto smlouvu
o likvidaci nebezpečných odpadů a ostatních odpadů (dále jen „smlouva“)

**I.
Úvodní ustanovení**

Smluvní strany prohlašují, že výše uvedené údaje a taktéž oprávnění k podnikání jsou
v souladu s právní skutečností v době uzavření smlouvy. Smluvní strany se zavazují, že
změny dotčených údajů oznámí bez prodlení druhé smluvní straně.

II. Předmět smlouvy

1. Předmětem této smlouvy je závazek poskytovatele provádět pro objednatele v období od 1. ledna 2019 do 31. prosince 2019 likvidaci nebezpečných odpadů kategorie N a odpadu kategorie O, včetně vypracování přepravních dokladů (evidenčních listů pro přepravu nebezpečných odpadů), zajištění odpadových nádob, velkoobjemových kontejnerů, manipulace a odvozu odpadu, čištění včetně úklidu a následné likvidace vzniklého odpadu (dále jen „služba“). Seznam odpadů včetně cenových ujednání prováděných služeb je uveden v Příloze č. 1 této smlouvy, přičemž tato příloha je nedílnou součástí této smlouvy.

III. Práva a povinnosti poskytovatele

1. Provádět odvoz a odstranění odpadů v souladu se zákony o odpadovém hospodářství a v souladu se zákony pro přepravu nebezpečných chemických látek (ADR) a ostatními obecně závaznými předpisy.
2. Používat k odvozu odpadů jen techniky k tomu uzpůsobené v souladu s požadavky kladenými na ochranu životního prostředí.
3. Poskytovatel přebírá v okamžiku převzetí odpadu veškerou zodpovědnost za tento odpad, který se po převzetí stává jeho odpadem s veškerými povinnostmi, které z toho následně vyplývají.
4. Poskytovatel se zavazuje poskytnout objednateli součinnost při jednání objednatele s dozorovými a kontrolními orgány a dále bezplatnou odbornou a poradenskou činnost v oblasti odpadového hospodářství.
5. Poskytovatel je povinen do 15. ledna následujícího kalendářního roku poskytnout objednateli údaje o celkovém množství zneškodněných odpadů za uplynulý kalendářní rok, které budou vykazovány do ročního hlášení o produkci odpadů dle zákonných norem.
6. Poskytovatel se zavazuje splnit požadavek odběratele v daném termínu, uvedeném v písemné objednávce.
7. Poskytovatel může odmítnout převzetí odpadu, pokud neodpovídá deklarovanému stavu a druhu. V případě, bude-li v nádobách odpad, který svým charakterem neodpovídá odpadu, na který jsou nádoby určeny, poskytovatel není povinen provést odvoz takového odpadu, přičemž nárok na zaplacení služby tímto nezaniká.
8. Poskytovatel má právo vyjádřit se k objednávce, popř. po domluvě s objednatelem provést její změny.

IV. Práva a povinnosti objednatele

1. Objednatel odpovídá za vytřídění a uložení odpadu podle druhu a specifikace, podle katalogového čísla a dle doplňujících požadavků poskytovatele.
2. Objednatel je povinen odkládat do nádob pouze odpad, pro který jsou nádoby určeny.

3. Objednatel je povinen zabezpečit příjezd ke sběrným místům tak, aby mohl být řádně a v souladu s předpisy proveden sběr a odvoz odpadu. Objednatel neodpovídá za případnou ztrátu, zničení nebo poškození odpadových nádob, vyjma případů způsobených jednáním objednatele či jeho zaměstnanců. Objednatel je povinen bez zbytečného odkladu ohlásit poskytovateli poškození, zničení nebo odcizení odpadových nádob.
4. Objednatel je povinen sdělit poskytovateli přesné určení stanoviště odpadových nádob.
5. Objednatel si vymíňuje účast jako dozor při nakládání, přepravě a likvidaci odpadů vzniklých jako odpady z uzavřeného depozitu trestního řízení.
6. Objednavatel se zavazuje zaplatit dohodnutou cenu za provedené služby řádně a včas, podle podmínek této smlouvy, na základě faktury vystavené poskytovatelem.

V. Cena plnění

1. Cena plnění předmětu smlouvy za období od 1. ledna 2019 do 31. prosince 2019 je stanovena na základě cenové nabídky poskytovatele podané v rámci veřejné zakázky č. j. KRPP-84806//ČJ-2018-0300VZ-VZ - Likvidace nebezpečných odpadů a ostatních odpadů pro zadavatele Krajské ředitelství policie Plzeňského kraje.

Celková smluvní cena:

bez DPH: 551 488,00 Kč

včetně DPH: 667 300,48 Kč

slovy: šest set šedesát sedm tisíc tři sta korun českých čtyřicet osm haléřů

2. Celková cena plnění, uvedená v bodě 1., vychází z předpokládaného objemu odpadu, předpokládané četnosti svozů a jednotkových cen, přičemž skutečný objem odpadu či počet svozů se může od předpokládaného množství lišit, tedy může být větší, menší, případně může být i nulový. Tuto skutečnost bere poskytovatel na vědomí a je si tohoto vědom.
3. Skutečná cena bude poskytovatelem účtována na základě množství skutečně zlikvidovaného odpadu podle jednotkových cen, uvedených v příloze č. 1 této smlouvy. Množství odpadu, zlikvidované v rámci jednoho svozu, se při fakturaci zaokrouhluje na celé kg nahoru.
4. Ceny, uvedené v příloze č. 1 této smlouvy, jsou s odkazem na ustanovení § 2620 zákona č. 89/2012 Sb., považovány za cenu nejvýše přípustnou a zahrnují veškeré náklady poskytovatele související s poskytovanou službou (likvidace, administrativní, resp. režijní náklady, věcné náklady), včetně dalších, i nahodilých, zde neuvedených, které vzniknou poskytovateli v přičinné souvislosti s poskytovanou službou.
5. Celková smluvní cena, uvedená v bodě 1., představuje pro objednatele limit finančních prostředků, které může na uvedenou službu v rámci této smlouvy vynaložit. V případě, že této ceny bude z důvodu provádění mimořádných (= předem nepředpokládaných) svozů odpadu dosaženo před koncem sjednané doby trvání smlouvy, bude navýšení ceny bráno jako změna závazku ve smyslu ustanovení § 222 odst. 2 zákona č. 134/2016 Sb., o zadávání veřejných zakázek. Objednatel a poskytovatel se v takovém případě zavazují uzavřít příslušný dodatek ke smlouvě.

6. Veškeré svozy budou prováděny na základě individuální objednávky vystavené objednatelem s výjimkou svozů biologicky rozložitelného odpadu z kuchyní a stravoven, jedlých olejů a tuků (kód 200108 a 200125) z objektu Plzeň, Nádražní 2, které budou poskytovatelem prováděny pravidelně v četnosti dle přílohy 1.
7. Poskytovatel je oprávněn jednostranně změnit jednotkové ceny pouze v případě změny zákonné sazby DPH. V případě změny obecně závazné normy, mající zásadní vliv na cenu poskytovaných služeb, smluvní strany uzavřou příslušný dodatek, kterým upraví jednotkové ceny tak, aby byly s těmito změnami v souladu.

IV. Platební podmínky

1. Cena bude objednatelem hrazena v české měně bezhotovostním převodem na účet poskytovatele uvedený v záhlaví této smlouvy, a to na základě vystavených daňových dokladů (faktur) vystavených na objednatele, tj. Krajské ředitelství policie Plzeňského kraje, Nádražní 2, 306 28 Plzeň, a bude poskytovatelem doručena ve dvojnásobném vyhotovení na stejnou adresu, nebo elektronicky e-mailem na adresu 
2. Poskytovatel bude objednateli fakturovat částku za skutečné množství odstraněného odpadu dle jednotkových cen, uvedených v přílohách této smlouvy. Přílohou faktury musí být doklad (např. vážní list, popř. evidenční list přepravy nebezpečného odpadu) prokazující skutečné množství zlikvidovaného odpadu.
3. Faktura musí být objednateli doručena do 5 ti pracovních dnů po jejím vyhotovení.
4. V případě pochybnosti bude poskytovatel povinen objednateli datum odeslání faktury prokazatelně doložit.
5. Splatnost faktury se stanovuje na 21 kalendářních dnů ode dne jejího vystavení. Faktura musí obsahovat evidenční číslo smlouvy uvedené na smlouvě, číslo objednávky a veškeré údaje vyžadované platnými právními předpisy.
6. Jestliže nebude faktura obsahovat některou z požadovaných náležitostí nebo bude obsahovat nesprávné cenové údaje, popř. bude vystavena v rozporu s platebními podmínkami, je objednatel oprávněn fakturu vrátit poskytovateli k opravě, aniž by se tímto postupem dostal do prodlení s její splatností. Lhůta splatnosti běží v tomto případě ode dne doručení opravené faktury. V případě vrácení je objednatel povinen na fakturu nebo v průvodním dopise k němu důvod vrácení označit.
7. Daňový doklad, vystavený poskytovatelem, bude objednatelem uhrazen v plné výši včetně DPH tehdy, jestliže si objednatel ověří způsobem umožňujícím dálkový přístup skutečnost, že poskytovatel není nespolehlivým plátcem a jeho bankovní účet dle této smlouvy je shodný s údajem v jeho registraci. V opačném případě objednatel uhradí poskytovateli pouze základ daně a DPH převede příslušnému Finančnímu úřadu.
8. Faktura se považuje za proplacenou okamžikem připsání fakturované částky na účet poskytovatele.
9. Jakákoliv záloha se nepřipouští.

VII. Sankce

1. V případě prodlení objednatele s proplacením daňového dokladu (faktury) vzniká poskytovateli právo na úrok z prodlení. Výše úroku z prodlení se řídí nařízením vlády č. 351/2013 Sb., kterým se určuje výše úroku z prodlení, v platném znění.
2. V případě neprovedení služby v objednaném termínu je poskytovatel povinen uhradit objednateli smluvní pokutu ve výši 500,- Kč (včetně DPH) za každý den prodlení.
3. V případě neposkytnutí údajů o celkovém množství zneškodněných odpadů, které budou vykazovány do ročního hlášení o produkci odpadů dle zákonných norem, ve stanoveném termínu, je poskytovatel povinen uhradit objednateli jednorázovou smluvní pokutu ve výši 30.000,- Kč (včetně DPH).

VIII. Ostatní ujednání

1. Smluvní strany se dohodly, že dokumentace veřejné zakázky, tj. zadávací dokumentace a nabídka poskytovatele ze dne 8. 11. 2018 jsou pro obě smluvní strany závazným podkladem pro vyhotovení této smlouvy.
2. Smluvní strany se dále dohodly, že součástí nabídky je stanovení cen, v místě a čase obvyklých, za služby v místech a druzích odpadů v této smlouvě nezahrnutých, jak toto uvedeno v příloze 2 v části 1 - 6. Tyto ceny nejsou hodnotícím kritériem a ani se nepromítají do ceny za služby v této smlouvě dohodnuté. Případné mimořádné poskytování služeb dle tohoto ustanovení bude poskytovatelem realizováno za podmínek uvedených v příloze 2 část 1 – 6, přičemž i tato příloha je nedílnou součástí této smlouvy. V případě mimořádných svozů odpadů z míst, o kterých se tato smlouva výslovně nezmiňuje, se poskytovatel zavazuje tuto službu poskytnout za cenu přiměřenou, která musí korespondovat s cenou za obdobná plnění uvedená v příloze č. 1 či v příloze č. 2 smlouvy. Tyto mimořádné svozy budou uplatňovány na základě samostatné objednávky.
3. Změnit nebo doplnit tuto smlouvu v kterékoliv části mohou smluvní strany pouze formou písemných dodatků, které budou vzestupně číslovány, výslovně prohlášeny za dodatek této smlouvy a podepsány oprávněnými zástupci smluvních stran.
4. Tuto smlouvu je možné ukončit:
 - a) dohodou smluvních stran,
 - b) písemnou výpovědí kterékoliv ze smluvních stran. Výpovědní lhůta činí 3 měsíce, začíná běžet první den kalendářního měsíce následujícího po doručení
 - c) výpovědí a skončí uplynutím posledního dne příslušného kalendářního měsíce.
5. Práva a povinnosti vyplývající z této smlouvy nelze převést bez souhlasu druhé smluvní strany na třetí stranu.
6. Tato smlouva je závazná i pro případ právní nástupce smluvních stran.
7. Poskytovatel bere na vědomí, že objednatel za podmínek stanovených platnými právními předpisy a interními normami může zveřejnit zprávu o posouzení a hodnocení nabídek, popř. další podklady k veřejné zakázce, i kompletní znění této

smlouvy či jejich případných dodatků, a to včetně identifikačních údajů poskytovatele a výše poskytovatelem nabídnuté ceny. Poskytovatel podpisem této smlouvy vyslovuje s výše uvedeným souhlas.

IX. Závěrečná ustanovení

1. Tato smlouva se uzavírá na dobu určitou s termínem plnění od 1. ledna 2019 do 31. prosince 2019 nebo do vyčerpání částky 1 250 000,00 Kč bez DPH; s tím, že skončí naplněním jednoho z těchto kritérií. Smlouva nabývá platnosti dnem jejího podepsání oprávněnými osobami za obě smluvní strany.
2. Tato smlouva je platná po podpisu oběma smluvními stranami. Dle zákona číslo 340/2015 Sb., o registru smluv, tato smlouva nabývá účinnosti dnem uveřejnění v registru smluv. Pokud nebude uveřejněna v registru smluv ani do tří měsíců ode dne, kdy byla uzavřena, je zrušena od jejího počátku
3. Případné spory obou stran budou řešeny přednostně dohodou. Nedojde-li k dohodě, budou spory řešeny příslušným soudem, nikoliv rozhodcem.
4. Poskytovatel nemůže bez souhlasu objednatele postoupit svá práva a povinnosti plynoucí ze smlouvy třetí osobě.
5. Každá ze smluvních stran prohlašuje, že tuto smlouvu uzavírá svobodně a vážně, že považuje obsah této smlouvy za určitý a srozumitelný, a že jsou jí známy veškeré skutečnosti, jež jsou pro uzavření této smlouvy rozhodující, na důkaz čehož připojují smluvní strany k této smlouvě své podpisy.
6. Tato smlouva obsahuje 6 stran textu smlouvy a 13 stran přílohy. Přílohy k této smlouvě jsou její nedílnou součástí.

Přílohy:

Příloha č. 1 - Předmět plnění - cenová nabídka

Příloha č. 2 - Cenová nabídka pro případ některých mimořádných svozů

Za objednatele:

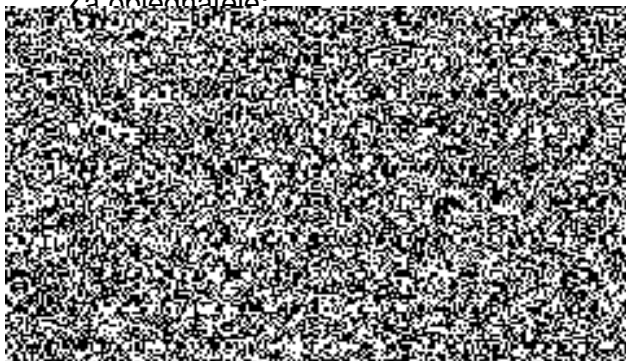

podepsáno elektronicky

Za poskytovatele:

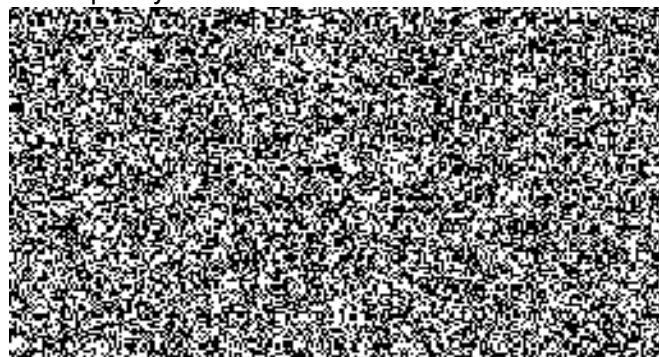

Předmět plnění - cenová nabídka

Cenová nabídka - odpady

Druh odpadu	Místo plnění	Předpokládané množství odpadu v t za smluvní období	Cena za 1 t	Předpokládaná cena celkem bez DPH za smluvní období	
090101 N	KŘPP Nádražní 2 Plzeň	0,17	5000,00	850,00	
090104 N		0,82	5000,00	4100,00	
150110 N		0,01	10000,00	100,00	
160507 N		0,122	20000,00	2440,00	
160708 N		68	2000,00	136000,00	
180103 N		0,207	15000,00	3105,00	
190809 O		1,14	3000,00	3420,00	
200108 O		10,35	5000,00	51750,00	
200110 O		0,42	15000,00	6300,00	
200125 O		2,09	5000,00	10450,00	
200307 O		1,14	1600,00	1824,00	
150110 N		Automobilový provoz STK - Plzeň, Dobřanská 25	0,25	10000,00	2500,00
160107 N			0,21	10000,00	2100,00
160119 O	0,72		3000,00	2160,00	
160120 O	0,36		3000,00	1080,00	
170605 O	ÚO Angl. nábřeží 7, Plzeň	0,05	3000,00	150,00	
200307 N		0,9	1600,00	1440,00	
180103 N	EO Plzeň, Sedláčkova 44	0,111	15000,00	1665,00	
200201 O	Dýšina 264	0,68	650,00	442,00	
200307 O	ÚO PM, Klatovská 200	1,15	1600,00	1840,00	
200307 O	ÚO Rokycany Čelakovského 902	1	1600,00	1600,00	
160708 N	TOV Planá Tachovská 874	2,5	2000,00	5000,00	
200201 O	RZ Alma, Javorská 98 Železná Ruda	3,02	650,00	1963,00	
170107 O		0,84	900,00	756,00	
180103 N	Plzeň, Klatovská 56	0,124	15000,00	1860,00	
200110 O	Kozolupy, K továrně 120	1,37	15000,00	20550,00	
200111 O		2,03	15000,00	30450,00	
200307 O		6,91	1600,00	11056,00	
200201 O	RZ Hracholusky 17, Úlice	3,3	650,00	2145,00	
200307 O		0,09	1600,00	144,00	
Předpokládaná cena za likvidaci odpadu celkem bez DPH				309 240,00 Kč	
Předpokládaná cena za likvidaci odpadu celkem vč. DPH				374 180,40 Kč	

Účastník vyplní nabídkovou cenu do žlutého sloupečku, ostatní kolonky budou automaticky násobeny a sčítány

Poznámka:

- 200108** četnost vývozů- pracovní den Po, Út, St, Pá , poskytnutí nádob na výměnu max. o objemu 60 l v počtu 2 ks nádob. Každý čtvrtek v týdnu bude realizován vývoz 3 ks nádob o objemu 60 l. Dodavatel zajistí dostatečný počet nádob den předem.
- 201025** četnost vývozů-pravidelně 1 x týdně ve čtvrtek, poskytnutí nádob na výměnu max.l o objemu 60 l v počtu 2 ks nádob
- 180103** odpad bude ukládán do kontejnerů určených pro zdravotnický odpad, uzamykatelných o objemu cca 600 l. Při každém odvozu odpadu bude ze strany dodavatele zajištěn nový kontejner (jedná se o stanoviště Nádražní 2 a Sedláčkova 44 Plzeň)
- 200307** u stanoviště Kozolupy je odpad ukládá do vlastního velkoobjemového kontejneru

Genová nabídka - pronájem nádob

Pronájem kontejneru	Objem (m ³)	Předpokládaný počet dní za smluvní období	Cena za den pronájmu bez DPH	Celková cena bez DPH
Pronájem kontejneru	3	12	30,00	360,00
Pronájem kontejneru	7	20	30,00	600,00
Pronájem kontejneru	nad 7	10	50,00	500,00
Pronájem kontejneru - infekční odpad	600 l	487	20,00	9740,00
Předpokládaná cena za pronájem celkem bez DPH				11 200,00 Kč
Předpokládaná cena za pronájem celkem vč. DPH				13 552,00 Kč

* účastník vyplní nabídkovou cenu do žlutého sloupce, ostatní kolonky budou automaticky násobeny s číslami

Cenová nabídka - doprava

Druh odpadu	Místo plnění	Předpokládaná četnost svozů za smluvní období	Fakturovaný počet km	Cena za 1 km bez DPH	Cena za jeden svoz	Předpokládaná cena za dopravu bez DPH za smluvní období	
090101 N	KŘPP Nádražní 2 Plzeň	3	1,00	1,00	1,00	3,00	
090104 N		3	20,00	20,00	400,00	1200,00	
150110 N		1	1,00	1,00	1,00	1,00	
160507 N		2	20,00	20,00	400,00	800,00	
160708 N		4	20,00	50,00	1000,00	4000,00	
180103 N		5	20,00	24,00	480,00	2400,00	
190801 O		2	60,00	50,00	3000,00	6000,00	
200108 O		188	20,00	20,00	400,00	75200,00	
200110 O		1	20,00	24,00	480,00	480,00	
200125 O		18	1,00	1,00	1,00	18,00	
200307 O	2	60,00	31,00	1860,00	3720,00		
150110 N	Automobilový provoz STK - Plzeň, Dobřanská 25	2	20,00	24,00	480,00	960,00	
160107 N		2	1,00	1,00	1,00	2,00	
160119 O		2	1,00	1,00	1,00	2,00	
160120 O		2	1,00	1,00	1,00	2,00	
170605 O		ÚO Angl. nábřeží 7, Plzeň	1	60,00	31,00	1860,00	1860,00
200307 N			1	60,00	31,00	1860,00	1860,00
180103 N		EO Plzeň, Sedláčkova 44	3	20,00	24,00	480,00	1440,00
200201 O			1	60,00	31,00	1860,00	1860,00
200307 O		ÚO PM, Klatovská 200	1	60,00	31,00	1860,00	1860,00
200307 O			1	60,00	31,00	1860,00	1860,00
200307 O	ÚO Rokycany Čelakovského 902	1	100,00	31,00	3100,00	3100,00	
160708 N		TOV Planá Tachovská 874	1	150,00	42,00	6300,00	6300,00
200201 O	RZ Alma, Javorská 98 Železná	1	200,00	31,00	6200,00	6200,00	

Ruda							
170107 O							
180103 N	Plzeň, Klatovská 56	1	200,00	31,00	6200,00		6200,00
200110 O	Kozolupy, K továrně 120	1	20,00	24,00	480,00		480,00
200111 O		3	80,00	24,00	1920,00		5760,00
200307 O		3	80,00	31,00	2480,00		7440,00
200201 O	RZ Hracholusky 17, Úlice	3	100,00	31,00	3100,00		9300,00
200307 O		4	100,00	31,00	3100,00		12400,00
		2	100,00	31,00	3100,00		6200,00
		Předpokládaná cena za dopravu / ₁ kem bez DPH					
		Předpokládaná cena za dopravu celkem vč. DPH					167 048,00 Kč
							202 128,08 Kč

Účastník vyplní nabídkovou cenu do žlutých sloupečků, ostatní kolonky budou automaticky násobeny a sčítány

Poznámka:

200108 četnost vývozu- pracovní den Po, Út, St, Pá , poskytnutí nádob na výměnu max. o objemu 60 l v počtu 2 ks nádob. Každý čtvrtek v týdnu bude realizován vývoz 3 ks nádob o objemu 60 l Dodavatel zajistí dostatečný počet nádob den předem.

201025 četnost vývozu- pravidelně 1 x týdně ve čtvrtek, poskytnutí nádob na výměnu max. l o objemu 60 l v počtu 2 ks nádob

180103 odpad bude ukládán do kontejnerů určených pro zdravotnický odpad, uzamykatelných a o objemu cca 600 l. Při každém odvozu odpadu bude ze strany dodavatele zajištěn nový kontejner (jedná se o stanoviště Nádražní 2 a Sedláčkova 44 Plzeň)

200307 u stanoviště Kozolupy je odpad ukládá do vlastního velkoobjemového kontejneru

Cenová nabídka - manipulace

Nakládká odpadů	Předpokládaný počet hodin za rok	Cena za 1 hod. práce	Celková cena bez DPH
Manipulace s hydraulickou rukou (nakládká odpadů)	50	950,00	47500,00
Ruční nakládká odpadů	30	550,00	16500,00
Cena za práci celkem bez DPH			64 000,00 Kč
Cena za práci celkem vč. DPH			77 440,00 Kč

Účastník vyplní nabídkovou cenu do žlutého sloupceku, ostatní kolonky budou automaticky násobeny a sčítány

Výsledná nabídková cena

Cena za likvidaci odpadů bez DPH tabulka č. 1	309 240,00 Kč
Cena za dopravu bez DPH tabulka č. 2	167 048,00 Kč
Cena za pronájem nádob bez DPH tabulka č. 3	11 200,00 Kč
Cena za manipulaci bez DPH tabulka č. 4	64 000,00 Kč
Nabídková cena celkem bez DPH	551 488,00 Kč
Nabídková cena celkem vč. DPH	667 300,48 Kč

Cenová nabídka pro případ některých mimořádných svozů

Část 1 - Plzeň - město

Druh odpadu	Místo plnění	Předpokládaná četnost svozů	Cena za 1 t odpadu bez DPH	Fakturovaný počet km	Cena za km bez DPH
170107 O	DI Plzeň, U Borského parku 20	odvoz na objednávku	900,00 Kč	60	31,00 Kč
200201 O		odvoz na objednávku	650,00 Kč	60	31,00 Kč
200307 O		odvoz na objednávku	1 600,00 Kč	60	31,00 Kč
170107 O	OTO Plzeň, Družstevní 16	odvoz na objednávku	900,00 Kč	60	31,00 Kč
200201 O		odvoz na objednávku	650,00 Kč	60	31,00 Kč
200307 O		odvoz na objednávku	1 600,00 Kč	60	31,00 Kč
170107 O	OOP Plzeň, Strážnická 16	odvoz na objednávku	900,00 Kč	60	31,00 Kč
200201 O		odvoz na objednávku	650,00 Kč	60	31,00 Kč
200307 O		odvoz na objednávku	1 600,00 Kč	60	31,00 Kč
170107 O	OCP Plzeň, Slovanská alej 26	odvoz na objednávku	900,00 Kč	60	31,00 Kč
200201 O		odvoz na objednávku	650,00 Kč	60	31,00 Kč
200307 O		odvoz na objednávku	1 600,00 Kč	60	31,00 Kč
170107 O	Plzeň, Klatovská 56	odvoz na objednávku	900,00 Kč	60	31,00 Kč
200201 O		odvoz na objednávku	650,00 Kč	60	31,00 Kč
200307 O		odvoz na objednávku	1 600,00 Kč	60	31,00 Kč
170107 O	PM, Klatovská 45	odvoz na objednávku	900,00 Kč	60	31,00 Kč
200201 O		odvoz na objednávku	650,00 Kč	60	31,00 Kč
200307 O		odvoz na objednávku	1 600,00 Kč	60	31,00 Kč
170107 O	OOP Plzeň, Nemocniční 6	odvoz na objednávku	900,00 Kč	60	31,00 Kč
200201 O		odvoz na objednávku	650,00 Kč	60	31,00 Kč
200307 O		odvoz na objednávku	1 600,00 Kč	60	31,00 Kč
170107 O	OOP Plzeň, Kaznějovská 2	odvoz na objednávku	900,00 Kč	60	31,00 Kč
200201 O		odvoz na objednávku	650,00 Kč	60	31,00 Kč
200307 O		odvoz na objednávku	1 600,00 Kč	60	31,00 Kč
170107 O	OOP Plzeň, Hřbitovní 41	odvoz na objednávku	900,00 Kč	60	31,00 Kč
200201 O		odvoz na objednávku	650,00 Kč	60	31,00 Kč
200307 O		odvoz na objednávku	1 600,00 Kč	60	31,00 Kč
170107 O	Plzeň, Nepomucká 43 - ubytovna	odvoz na objednávku	900,00 Kč	60	31,00 Kč
200201 O		odvoz na objednávku	650,00 Kč	60	31,00 Kč
200307 O		odvoz na objednávku	1 600,00 Kč	60	31,00 Kč
170107 O	PS Starý Plzenec, Smetanova 217	odvoz na objednávku	900,00 Kč	60	31,00 Kč
200201 O		odvoz na objednávku	650,00 Kč	60	31,00 Kč
200307 O		odvoz na objednávku	1 600,00 Kč	60	31,00 Kč
170107 O	Sedláčkova 44, Plzeň	odvoz na objednávku	900,00 Kč	60	31,00 Kč
200201 O		odvoz na objednávku	650,00 Kč	60	31,00 Kč
200307 O		odvoz na objednávku	1 600,00 Kč	60	31,00 Kč
170107 O	Plzeň, Klatovská 200	odvoz na objednávku	900,00 Kč	60	31,00 Kč
200201 O		odvoz na objednávku	650,00 Kč	60	31,00 Kč
170107 O	STK Dobřanská 25, Plzeň	odvoz na objednávku	900,00 Kč	60	31,00 Kč
200201 O		odvoz na objednávku	650,00 Kč	60	31,00 Kč
200307 O		odvoz na objednávku	1 600,00 Kč	60	31,00 Kč
170107 O	Nádražní 2, Plzeň	odvoz na objednávku	900,00 Kč	60	31,00 Kč
200201 O		odvoz na objednávku	650,00 Kč	60	31,00 Kč
200307 O		odvoz na objednávku	1 600,00 Kč	60	31,00 Kč
170107 O	Dýšina 264	odvoz na objednávku	900,00 Kč	80	31,00 Kč
200201 O		odvoz na objednávku	650,00 Kč	80	31,00 Kč
200307 O		odvoz na objednávku	1 600,00 Kč	80	31,00 Kč

Část 2 - Plzeň sever a Plzeň jih

Druh odpadu	Místo plnění	Předpokládaná četnost svozů	Cena za 1 t odpadu bez DPH	Fakturovaný počet km	Cena za km bez DPH
170107 O	OOP Úněšov, č.p. 70	odvoz na objednávku	900,00 Kč	130	31,00 Kč
200201 O		odvoz na objednávku	650,00 Kč	130	31,00 Kč
200307 O		odvoz na objednávku	1 600,00 Kč	130	31,00 Kč
170107 O	OOP Kaznějov, Školní 478	odvoz na objednávku	900,00 Kč	130	31,00 Kč
200201 O		odvoz na objednávku	650,00 Kč	130	31,00 Kč
200307 O		odvoz na objednávku	1 600,00 Kč	130	31,00 Kč
170107 O	OOP Třemošná, Šeříkova 412	odvoz na objednávku	900,00 Kč	130	31,00 Kč
200201 O		odvoz na objednávku	650,00 Kč	130	31,00 Kč
200307 O		odvoz na objednávku	1 600,00 Kč	130	31,00 Kč
170107 O	OOP Kralovice, Manětínská 396	odvoz na objednávku	900,00 Kč	150	31,00 Kč
200201 O		odvoz na objednávku	650,00 Kč	150	31,00 Kč
200307 O		odvoz na objednávku	1 600,00 Kč	150	31,00 Kč
170107 O	OOP Manětín, č.p. 248	odvoz na objednávku	900,00 Kč	150	31,00 Kč
200201 O		odvoz na objednávku	650,00 Kč	150	31,00 Kč
200307 O		odvoz na objednávku	1 600,00 Kč	150	31,00 Kč
170107 O	OOP Nýřany, Křížíkova 394	odvoz na objednávku	900,00 Kč	130	31,00 Kč
200201 O		odvoz na objednávku	650,00 Kč	130	31,00 Kč
200307 O		odvoz na objednávku	1 600,00 Kč	130	31,00 Kč
170107 O	OOP Přeštice, Masarykovo náměstí 105	odvoz na objednávku	900,00 Kč	130	31,00 Kč
200201 O		odvoz na objednávku	650,00 Kč	130	31,00 Kč
200307 O		odvoz na objednávku	1 600,00 Kč	130	31,00 Kč
170107 O	OOP Blovice, Hradištská 136	odvoz na objednávku	900,00 Kč	130	31,00 Kč
200201 O		odvoz na objednávku	650,00 Kč	130	31,00 Kč
200307 O		odvoz na objednávku	1 600,00 Kč	130	31,00 Kč
170107 O	OOP Stod, Hrádecká 320	odvoz na objednávku	900,00 Kč	130	31,00 Kč
200201 O		odvoz na objednávku	650,00 Kč	130	31,00 Kč
200307 O		odvoz na objednávku	1 600,00 Kč	130	31,00 Kč
170107 O	OOP Nepomuk, Nádražní 292	odvoz na objednávku	900,00 Kč	130	31,00 Kč
200201 O		odvoz na objednávku	650,00 Kč	130	31,00 Kč
200307 O		odvoz na objednávku	1 600,00 Kč	130	31,00 Kč
170107 O	OOP Dobřany, Lipová 456	odvoz na objednávku	900,00 Kč	130	31,00 Kč
200201 O		odvoz na objednávku	650,00 Kč	130	31,00 Kč
200307 O		odvoz na objednávku	1 600,00 Kč	130	31,00 Kč
170107 O	RZ Hracholusky č.p. 17, Úlice	odvoz na objednávku	900,00 Kč	100	31,00 Kč
200201 O		odvoz na objednávku	650,00 Kč	100	31,00 Kč
200307 O		odvoz na objednávku	1 600,00 Kč	100	31,00 Kč
170107 O	Chata Čerňovice E 344	odvoz na objednávku	900,00 Kč	130	31,00 Kč
200201 O		odvoz na objednávku	650,00 Kč	130	31,00 Kč
200307 O		odvoz na objednávku	1 600,00 Kč	130	31,00 Kč
170107 O	K továrně 120, Kozolupy	odvoz na objednávku	900,00 Kč	100	31,00 Kč
200201 O		odvoz na objednávku	650,00 Kč	100	31,00 Kč

Část 3 - Rokycany

Druh odpadu	Místo plnění	Předpokládaná četnost svozů	Cena za 1 t odpadu bez DPH	Fakturovaný počet km	Cena za km bez DPH
170107 O	OOP Rokycany, Jiráskova 179	odvoz na objednávku	900,00 Kč	100	31,00 Kč
200201 O		odvoz na objednávku	650,00 Kč	100	31,00 Kč
200307 O		odvoz na objednávku	1 600,00 Kč	100	31,00 Kč
170107 O	DI Rokycany, Komenského 29	odvoz na objednávku	900,00 Kč	100	31,00 Kč
200201 O		odvoz na objednávku	650,00 Kč	100	31,00 Kč
200307 O		odvoz na objednávku	1 600,00 Kč	100	31,00 Kč
170107 O	OOP Radnice, Plzeňská 55	odvoz na objednávku	900,00 Kč	120	31,00 Kč
200201 O		odvoz na objednávku	650,00 Kč	120	31,00 Kč
200307 O		odvoz na objednávku	1 600,00 Kč	120	31,00 Kč
170107 O	Dálniční oddělení Svojkovice	odvoz na objednávku	900,00 Kč	100	31,00 Kč
200201 O		odvoz na objednávku	650,00 Kč	100	31,00 Kč
200307 O		odvoz na objednávku	1 600,00 Kč	100	31,00 Kč
170107 O	Rokycany, Čelakovského 902	odvoz na objednávku	900,00 Kč	100	31,00 Kč
200201 O		odvoz na objednávku	650,00 Kč	100	31,00 Kč
170107 O	OOP Hrádek u Rokycan, 1. máje	odvoz na objednávku	900,00 Kč	100	31,00 Kč
200201 O		odvoz na objednávku	650,00 Kč	100	31,00 Kč
200307 O		odvoz na objednávku	1 600,00 Kč	100	31,00 Kč
170107 O	PS Zbiroh	odvoz na objednávku	900,00 Kč	130	31,00 Kč
200201 O		odvoz na objednávku	650,00 Kč	130	31,00 Kč
200307 O		odvoz na objednávku	1 600,00 Kč	130	31,00 Kč

Část 4 - Tachov

Druh odpadu	Místo plnění	Předpokládaná četnost svozů	Cena za 1 t odpadu bez DPH	Fakturovaný počet km	Cena za km bez DPH
170107 O	ÚO Tachov, Plánská 2032	odvoz na objednávku	900,00 Kč	170	31,00 Kč
200201 O		odvoz na objednávku	650,00 Kč	170	31,00 Kč
200307 O		odvoz na objednávku	1 600,00 Kč	170	31,00 Kč
170107 O	OOP Tachov, Plánská 2018	odvoz na objednávku	900,00 Kč	170	31,00 Kč
200201 O		odvoz na objednávku	650,00 Kč	170	31,00 Kč
200307 O		odvoz na objednávku	1 600,00 Kč	170	31,00 Kč
170107 O	OOP Bor, Sadová 613	odvoz na objednávku	900,00 Kč	170	31,00 Kč
200201 O		odvoz na objednávku	650,00 Kč	170	31,00 Kč
200307 O		odvoz na objednávku	1 600,00 Kč	170	31,00 Kč
170107 O	TOV a OOP Planá, Tachovská 874	odvoz na objednávku	900,00 Kč	170	31,00 Kč
200201 O		odvoz na objednávku	650,00 Kč	170	31,00 Kč
200307 O		odvoz na objednávku	1 600,00 Kč	170	31,00 Kč
170107 O	OOP Stříbro, 5. května 813	odvoz na objednávku	900,00 Kč	130	31,00 Kč
200201 O		odvoz na objednávku	650,00 Kč	130	31,00 Kč
200307 O		odvoz na objednávku	1 600,00 Kč	130	31,00 Kč
170107 O	Dálniční oddělení Ostrov u Stříbra	odvoz na objednávku	900,00 Kč	130	31,00 Kč
200201 O		odvoz na objednávku	650,00 Kč	130	31,00 Kč
200307 O		odvoz na objednávku	1 600,00 Kč	130	31,00 Kč

Část 5 - Domažlice

Druh odpadu	Místo plnění	Předpokládaná četnost svozů	Cena za 1 t odpadu bez DPH	Fakturovaný počet km	Cena za km bez DPH
170107 O	OOP Domažlice, Hruškova 152	odvoz na objednávku	900,00 Kč	160	31,00 Kč
200201 O		odvoz na objednávku	650,00 Kč	160	31,00 Kč
200307 O		odvoz na objednávku	1 600,00 Kč	160	31,00 Kč
170107 O	OOP Poběžovice, Mariánská 336	odvoz na objednávku	900,00 Kč	160	31,00 Kč
200201 O		odvoz na objednávku	650,00 Kč	160	31,00 Kč
200307 O		odvoz na objednávku	1 600,00 Kč	160	31,00 Kč
170107 O	OOP Kdyně, Komenského 250	odvoz na objednávku	900,00 Kč	160	31,00 Kč
200201 O		odvoz na objednávku	650,00 Kč	160	31,00 Kč
200307 O		odvoz na objednávku	1 600,00 Kč	160	31,00 Kč
170107 O	OOP Holýšov, Jiráskova 5	odvoz na objednávku	900,00 Kč	160	31,00 Kč
200201 O		odvoz na objednávku	650,00 Kč	160	31,00 Kč
200307 O		odvoz na objednávku	1 600,00 Kč	160	31,00 Kč
170107 O	OOP Horšovský Týn, Dobrovského 253	odvoz na objednávku	900,00 Kč	160	31,00 Kč
200201 O		odvoz na objednávku	650,00 Kč	160	31,00 Kč
200307 O		odvoz na objednávku	1 600,00 Kč	160	31,00 Kč
170107 O	ÚO Domažlice, Kosmonautů 165	odvoz na objednávku	900,00 Kč	160	31,00 Kč
200201 O		odvoz na objednávku	650,00 Kč	160	31,00 Kč
200307 O		odvoz na objednávku	1 600,00 Kč	160	31,00 Kč

Část 6 - Klatovy

Druh odpadu	Místo plnění	Předpokládaná četnost svozů	Cena za 1 t odpadu bez DPH	Fakturovaný počet km	Cena za km bez DPH
170107 O	ÚO Klatovy, Plzeňská 90	odvoz na objednávku	900,00 Kč	130	31,00 Kč
200201 O		odvoz na objednávku	650,00 Kč	130	31,00 Kč
200307 O		odvoz na objednávku	1 600,00 Kč	130	31,00 Kč
170107 O	RZ Alma Železná Ruda, Javorská 98	odvoz na objednávku	900,00 Kč	200	31,00 Kč
200108 O		odvoz na objednávku	5 000,00 Kč	200	20,00 Kč
200125 O		odvoz na objednávku	5 000,00 Kč	200	20,00 Kč
200301 O		odvoz na objednávku	1 600,00 Kč	200	31,00 Kč
200307 O		odvoz na objednávku	1 600,00 Kč	200	31,00 Kč
170107 O	TOV Klatovy, Gorkého 792	odvoz na objednávku	900,00 Kč	130	31,00 Kč
200201 O		odvoz na objednávku	650,00 Kč	130	31,00 Kč
200307 O		odvoz na objednávku	1 600,00 Kč	130	31,00 Kč
170107 O	OOP Horažďovice, Blatenská 1081	odvoz na objednávku	900,00 Kč	180	31,00 Kč
200201 O		odvoz na objednávku	650,00 Kč	180	31,00 Kč
200307 O		odvoz na objednávku	1 600,00 Kč	180	31,00 Kč
170107 O	OOP Plánice, Náměstí 178	odvoz na objednávku	900,00 Kč	180	31,00 Kč
200201 O		odvoz na objednávku	650,00 Kč	180	31,00 Kč
200307 O		odvoz na objednávku	1 600,00 Kč	180	31,00 Kč
170107 O	OOP Železná Ruda, 1. máje 136	odvoz na objednávku	900,00 Kč	200	31,00 Kč
200201 O		odvoz na objednávku	650,00 Kč	200	31,00 Kč
200307 O		odvoz na objednávku	1 600,00 Kč	200	31,00 Kč
170107 O	OOP Nýrsko, Klatovská 382	odvoz na objednávku	900,00 Kč	180	31,00 Kč
200201 O		odvoz na objednávku	650,00 Kč	180	31,00 Kč
200307 O		odvoz na objednávku	1 600,00 Kč	180	31,00 Kč
170107 O	OOP Švihov, Kolárova 266	odvoz na objednávku	900,00 Kč	130	31,00 Kč
200201 O		odvoz na objednávku	650,00 Kč	130	31,00 Kč
200307 O		odvoz na objednávku	1 600,00 Kč	130	31,00 Kč
170107 O	OOP Kolinec, č.p. 127	odvoz na objednávku	900,00 Kč	180	31,00 Kč
200201 O		odvoz na objednávku	650,00 Kč	180	31,00 Kč
200307 O		odvoz na objednávku	1 600,00 Kč	180	31,00 Kč
170107 O	DI Klatovy, kpt. Nálepky 412	odvoz na objednávku	900,00 Kč	130	31,00 Kč
200201 O		odvoz na objednávku	650,00 Kč	130	31,00 Kč
200307 O		odvoz na objednávku	1 600,00 Kč	130	31,00 Kč
170107 O	OOP Kašperské Hory, Náměstí 306	odvoz na objednávku	900,00 Kč	200	31,00 Kč
200201 O		odvoz na objednávku	650,00 Kč	200	31,00 Kč
200307 O		odvoz na objednávku	1 600,00 Kč	200	31,00 Kč
170107 O	středisko kynologie, Klatovy, Puškinova 108	odvoz na objednávku	900,00 Kč	130	31,00 Kč
200201 O		odvoz na objednávku	650,00 Kč	130	31,00 Kč
200307 O		odvoz na objednávku	1 600,00 Kč	130	31,00 Kč
170107 O	OOP Sušice, Na Burince 273	odvoz na objednávku	900,00 Kč	180	31,00 Kč
200201 O		odvoz na objednávku	650,00 Kč	180	31,00 Kč
200307 O		odvoz na objednávku	1 600,00 Kč	180	31,00 Kč