

# SMLOUVA

## o zřízení věcného břemene

uzavřená v souladu s ustanovením § 59 zákona č. 458/2000 Sb., o podmínkách podnikání a o výkonu státní správy v energetických odvětvích a o změně některých zákonů (energetický zákon), ve znění pozdějších předpisů a v souladu s ustanoveními § 1257 - 1266 a 1299 - 1302 zákona č. 89/2012 Sb., občanský zákoník, ve znění pozdějších předpisů

mezi smluvními stranami:

### Město Ústí nad Orlicí

Sídlo: Sychrova 16, 56201 Ústí nad Orlicí  
IČO: 00279676  
DIČ: CZ00279676  
Zastoupena: Petr Hájek, starosta města  
Bankovní spojení: Komerční banka, a.s.  
Číslo účtu: [REDACTED]

dále jen „**povinný**“

a

### GasNet, s.r.o.

Sídlo: Klíšská 940/96, Klíše, 400 01 Ústí nad Labem  
Spisová značka: C 23083 vedená u Krajského soudu v Ústí nad Labem  
IČO: 27295567  
DIČ: CZ27295567

Zastoupena na základě plné moci společností

### GridServices, s.r.o.

Sídlo: Plynářská 499/1, Zábřovice, 602 00 Brno  
Spisová značka: C 57165 vedená u Krajského soudu v Brně  
IČO: 27935311  
DIČ: CZ27935311

Zastoupena na základě plné moci:

[REDACTED]

dále jen „**oprávněný**“

## I.

1. Povinný prohlašuje, že je výlučným vlastníkem pozemku parc. č. 502/1, zapsaného na LV č. 10001, pro k.ú. Oldřichovice u Ústí nad Orlicí, obec Ústí nad Orlicí, u Katastrálního úřadu pro Pardubický kraj, katastrální pracoviště Ústí nad Orlicí, je výlučným vlastníkem pozemku parc. č. 502/2, zapsaného na LV č. 10001, pro k.ú. Oldřichovice u Ústí nad Orlicí, obec Ústí nad Orlicí, u Katastrálního úřadu pro Pardubický kraj, katastrální pracoviště Ústí nad Orlicí, je výlučným vlastníkem pozemku parc. č. 503, zapsaného na LV č. 10001, pro k.ú. Oldřichovice u Ústí nad Orlicí, obec Ústí nad Orlicí, u Katastrálního úřadu pro Pardubický kraj, katastrální pracoviště Ústí nad Orlicí, je výlučným vlastníkem pozemku parc. č. 598/21, zapsaného na LV č. 10001, pro k.ú. Oldřichovice u Ústí nad Orlicí, obec Ústí nad Orlicí, u Katastrálního úřadu pro Pardubický kraj, katastrální pracoviště Ústí nad Orlicí, je výlučným vlastníkem pozemku parc. č. 973/3, zapsaného na LV č. 10001, pro k.ú. Ústí nad Orlicí, obec Ústí nad Orlicí, u Katastrálního úřadu pro Pardubický kraj, katastrální pracoviště Ústí nad Orlicí, je výlučným vlastníkem pozemku parc. č. 973/4, zapsaného na LV č. 10001, pro k.ú. Ústí nad Orlicí, obec Ústí nad Orlicí, u Katastrálního úřadu pro Pardubický kraj, katastrální pracoviště Ústí nad Orlicí (dále jen „**služebné pozemky**“). Povinný dále prohlašuje, že vlastnictví ke služebným pozemkům ke dni podpisu této smlouvy nepozbyl.

2. Oprávněný je vlastníkem plynárenského zařízení „**REKO MS Ústí n.O. - B. Němcové, číslo stavby: 7700100589**“ včetně jeho součástí, příslušenství, opěrných a vytyčovací bodů, které je uloženo ve služebných pozemcích v celkové délce 390,74 m (dále jen „**plynárenské zařízení**“).

## II.

1. Povinný zřizuje ke služebným pozemkům ve prospěch oprávněného věcné břemeno ve smyslu služebnosti spočívající v:
  - a) právu zřídit a provozovat na služebných pozemcích plynárenské zařízení,
  - b) právu vstupovat a vjíždět na služebné pozemky v souvislosti se zřízením, stavebními úpravami, opravami, provozováním a odstraněním plynárenského zařízení (dále jen „**věcné břemeno**“).
2. Věcné břemeno se zřizuje úplatně na dobu neurčitou.
3. Smluvní strany se dohodly na rozsahu věcného břemene 1 m na obě strany od půdorysu plynárenského zařízení.
4. Skutečná poloha plynárenského zařízení včetně rozsahu věcného břemene je stanovena a vyznačena v geometrickém plánu č. 433-4264/2018 ze dne 19.10.2018, který vyhotovil ADITIS s.r.o. a potvrdil dne 29.10.2018 Katastrální úřad pro Pardubický kraj, katastrální pracoviště Ústí nad Orlicí a v geometrickém plánu č. 2852-4413/2018 ze dne 19.10.2018, který vyhotovil ADITIS s.r.o. a potvrdil dne 29.10.2018 Katastrální úřad pro Pardubický kraj, katastrální pracoviště Ústí nad Orlicí. Geometrické plány tvoří nedílnou součást této smlouvy.
5. Povinný prohlašuje, že služebné pozemky jsou bez faktických i právních vad a neexistují žádné okolnosti, které by bránily řádnému výkonu práv z věcného břemene. Oprávněný práva z věcného břemene přijímá a povinný se zavazuje jejich výkon trpět.
6. Náklady spojené s běžným udržováním služebných pozemků nese povinný.

## III.

1. Smluvní strany se dohodly na jednorázové úplatě za zřízení věcného břemene v celkové výši 70.966,50,- Kč včetně DPH (slovy Sedmdesát tisíc devět set šedesát šest korun českých padesát haléřů) (dále jen „**úplata**“).
2. Je-li povinný plátcem daně z přidané hodnoty a hradí-li úplatu oprávněný, slouží tato smlouva jako daňový doklad. Základ daně činí 58.650,- Kč, základní sazba daně z přidané hodnoty 21 %, vypočtená daň 12.316,50,- Kč. Úplata včetně daně z přidané hodnoty činí 70.966,50,- Kč (slovy Sedmdesát tisíc devět set šedesát šest korun českých padesát haléřů). Za datum vystavení daňového dokladu a datum zdanitelného plnění se považuje datum uzavření této smlouvy. Evidenční číslo daňového dokladu: **7700100589\_1/VB**.
3. Oprávněný se zavazuje poukázat na výše uvedený účet povinného úplatu včetně DPH nejpozději do 30 dnů ode dne, kdy mu bude od katastrálního úřadu doručeno vyrozumění o provedení zápisu věcného břemene do katastru nemovitostí.
4. Pokud k datu uskutečnění zdanitelného plnění budou u povinného naplněny podmínky ustanovení § 106a zákona č. 235/2004 Sb., o dani z přidané hodnoty, ve znění pozdějších předpisů (dále jen „**ZoDPH**“), je oprávněný oprávněn postupovat podle ustanovení § 109a ZoDPH, tj. zvláštním způsobem zajištění daně. V takovém případě je oprávněný oprávněn uhradit část svého finančního závazku, tedy část sjednané úplaty za zřízení věcného břemene, ve výši vypočtené daně z přidané hodnoty nikoliv na bankovní účet povinného, ale přímo na bankovní účet příslušného správce daně. Tímto bude finanční závazek oprávněného vůči povinnému v části vypočtené výše daně z přidané hodnoty vyrovnáný.

## IV.

1. Oprávněný podá návrh na zápis věcného břemene dle této smlouvy do katastru nemovitostí a ponese náklady s tím spojené.

2. Pro případ zamítnutí zápisu věcného břemene na základě této smlouvy katastrálním úřadem se smluvní strany zavazují učinit veškeré relevantní kroky k odstranění překážek provedení zápisu při zachování smyslu a účelu této smlouvy.

#### V.

K ochraně plynárenského zařízení je dle příslušných ustanovení energetického zákona zřízeno ochranné pásmo v rozsahu 1 m na obě strany od půdorysu plynárenského zařízení. V tomto ochranném pásmu je zakázáno provádět činnosti, které by ve svých důsledcích ohrozily plynárenské zařízení včetně jeho příslušenství, spolehlivost a bezpečnost jeho provozu, zejména stavební činnosti, zemní práce, umístování konstrukcí, zřizování skládek a uskladňování materiálů, není-li oprávněným stanoveno jinak.

#### VI.

1. Pokud byl povinný nebo uživatel nemovité věci v důsledku výkonu práv oprávněného jako provozovatele distribuční soustavy omezen v souladu s touto smlouvou v obvyklém užívání nemovité věci nebo mu vznikla újma na majetku, má právo na přiměřenou jednorázovou náhradu. Právo na náhradu lze uplatnit u provozovatele distribuční soustavy do 2 let ode dne, kdy k omezení nebo újmě došlo, jinak právo zaniká.
2. Provozovatel distribuční soustavy je povinen co nejvíce šetřit práv vlastníků dotčených nemovitých věcí a vstup na jejich nemovitou věc jim oznámit. Po skončení prací je povinen uvést nemovitou věc do předchozího stavu, nebo není-li to možné s ohledem na povahu provedených prací, do stavu odpovídajícímu předchozímu účelu či užívání dotčené nemovité věci a oznámit tuto skutečnost vlastníku nemovité věci. Po provedení odstranění nebo okleštění stromů je povinen na svůj náklad provést likvidaci vzniklého klesu a zbytků po těžbě.

#### VII.

1. Tato smlouva včetně jejích případných dodatků podléhá uveřejnění v registru smluv dle zákona číslo 340/2015 Sb., o zvláštních podmínkách účinnosti některých smluv, uveřejňování těchto smluv a o registru smluv (zákon o registru smluv), ve znění pozdějších předpisů (dále jen „**zákon o registru smluv**“).
2. Smlouvu bez zbytečného odkladu, nejpozději do 10 dnů od uzavření smlouvy, uveřejní město Ústí nad Orlicí, IČO 00279676, se sídlem Sychrova 16. 562 01 Ústí nad Orlicí (dále jen „**strana povinná**“). Při uveřejnění je strana povinná postupovat tak, aby nebyla ohrožena doba zahájení plnění ze smlouvy, pokud si ji smluvní strany sjednaly, případně vyplývá-li z účelu smlouvy. Pro uveřejnění opravy platí ustanovení tohoto článku o uveřejnění obdobně.
3. Smluvní strany prohlašují, že tato smlouva neobsahuje obchodní tajemství, jež by nebylo možné uveřejnit.
4. Strana povinná zajistí, aby při uveřejnění této smlouvy nebyly uveřejněny informace, které nelze uveřejnit podle platných právních předpisů (osobní údaje zaměstnanců GridServices, jejich pracovní pozice a kontakty, telefonické i emailové adresy, apod.) a dále, aby byly znečitelněny podpisy osob zastupujících smluvní strany.
5. Verze smlouvy k uveřejnění a znění metadat budou před uveřejněním v registru smluv odsouhlaseny oběma smluvními stranami. Strana povinná zašle k potvrzení smlouvu k uveřejnění včetně metadat do 5 dnů od podpisu smlouvy, GridServices zašle vyjádření straně povinné k obdržným dokumentům k uveřejnění do 5 dnů od jejich obdržení.
6. Tato smlouva nabývá účinnosti dnem uveřejnění v registru smluv v souladu s § 6 odst. 1 zákona o registru smluv.

#### VIII.

GasNet, s.r.o. je, ve smyslu Nařízení Evropského parlamentu a Rady (EU) 2016/679 ze dne 27. dubna 2016 o ochraně fyzických osob v souvislosti se zpracováním osobních údajů a o volném pohybu těchto údajů a o zrušení směrnice 95/46/ES (obecné nařízení o ochraně osobních údajů), správcem osobních údajů subjektů údajů. Informace o jejich zpracování vyžadované platnými právními předpisy, včetně jejich rozsahu a účelu zpracování, přehledu práv a povinností GasNet, s.r.o. a aktualizovaného seznamu zpracovatelů osobních údajů, jsou zveřejněny na webové stránce GasNet, s.r.o. ([www.gasnet.cz/cs/informace-o-zpracovani-osobnich-udaju](http://www.gasnet.cz/cs/informace-o-zpracovani-osobnich-udaju)) a při uzavírání smlouvy nebo kdykoli

v průběhu jejího trvání budou subjektu údajů poskytnuty na jeho vyžádání, adresované písemně na adresu sídla GasNet, s.r.o. nebo do jeho datové schránky ID rdxzhzt.

IX.

1. Smlouva se vyhotovuje ve 4 stejnopisech, z nichž po 2 obdrží povinný, po 1 obdrží oprávněný a 1 stejnopis je určen pro potřeby řízení před katastrálním úřadem.
2. Uzavření této smlouvy schválila Rada města Ústí nad Orlicí, ve smyslu ust. § 102 odst. 3. zák.č.128/2000 Sb., o obcích dne 12.11.2018 usnesením č. 15/1/RM/2018.

V Ústí nad Orlicí dne 13-12-2018

V Hradci Králové. dne 26-11-2018

.....  
Petra Hajek, starosta města  
povinný



VÝKAZ DOSAVADNÍHO A NOVÉHO STAVU ÚDAJŮ KATASTRU NEMOVITOSTÍ

Dosavadní stav			Nový stav													
Označení pozemku parc. číslem	Výměra parcely		Druh pozemku	Označení pozemku parc. číslem	Výměra parcely		Druh pozemku	Typ stavby	Způsob využití	Způsob využití	Způsob využití	Způsob využití	Porovnání se stavem evidence právních vztahů			
	ha	m <sup>2</sup>			Způsob využití	ha							m <sup>2</sup>	Způsob využití	Způsob využití	Díl přechází z pozemku označeného v katastru nemovitostí
		ha	m <sup>2</sup>			ha	m <sup>2</sup>			ha	m <sup>2</sup>			ha	m <sup>2</sup>	
973/3													973/3		10001	
973/4													973/4		10001	

Oprávnění : dle listin

Druh věcného břemene : dle listin

<b>GEOMETRICKÝ PLÁN pro</b> vymezení rozsahu věcného břemene k části pozemku	Geometrický plán ověřil úředně oprávněný zeměměřický inženýr:	Stejnopis ověřil úředně oprávněný zeměměřický inženýr:
	Jméno, příjmení: ██████████	Jméno, příjmení: ██████████
	Číslo položky seznamu úředně oprávněných zeměměřických inženýrů: 2785/2016	Číslo položky seznamu úředně oprávněných zeměměřických inženýrů: 345/95
	Dne: 19. října 2018      číslo: 708/2018	Dne: 26.11.2018      číslo: 3025/2018
Náležitosti a přesnosti odpovídá právním předpisům.		Tento stejnopis odpovídá geometrickému plánu v elektronické podobě uloženému v dokumentaci katastrálního úřadu.
Vyhotovitel: <b>ADITIS</b> Rokytova 2667/20 615 00 Brno IČO: 26290821 www.aditis.cz	Katastrální úřad souhlasí s očištěním parcel.	Ověření stejnopisu geometrického plánu v listinné podobě.
Číslo plánu: 2852-4413/2018 Okres: Ústí nad Orlicí Obec: Ústí nad Orlicí Kat. území: Ústí nad Orlicí Mapový list: Ústí nad Orlicí 1-6/24	KÚ pro Pardubický kraj KP Ústí nad Orlicí PGP-1909/2018-611 2018.10.29 12:47:36 CET	██████████
Dosavadním vlastníkům pozemků byla poskytnuta možnost seznámit se v terénu s průběhem navrhovaných nových hranic, které byly označeny předepsaným způsobem:		



Seznam souřadnic (S-JTSK)

Číslo bodu	Souřadnice pro zápis do KN	Y	X	Kod kv.
417-77	603084.08	1072641.09	3	
1576-28	603056.84	1072654.79	6	
1	603084.33	1072645.03	3	
2	603086.47	1072639.85	3	
3	603083.60	1072641.26	4	
4	603082.35	1072644.25	3	
5	603081.60	1072646.28	3	
6	603063.02	1072651.33	3	
7	603058.04	1072652.59	3	
8	603055.28	1072655.24	3	
9	603056.85	1072654.96	6	
10	603055.02	1072653.14	3	
11	603049.72	1072653.45	3	
12	603046.95	1072655.72	3	
13	603050.37	1072655.54	3	
14	603042.39	1072656.10	3	
15	603083.26	1072647.88	6	
16	603083.99	1072645.93	6	
17	603053.08	1072655.37	3	

VÝKAZ DOSAVADNÍHO A NOVÉHO STAVU ÚDAJŮ KATASTRU NEMOVITOSTÍ

Dosavadní stav			Nový stav											
Označení pozemku parc. číslem	Výměra parcely		Druh pozemku Způsob využití	Označení pozemku parc. číslem	Výměra parcely		Druh pozemku Způsob využití	Typ stavby Způsob využití	Zpús. určení výměr	Porovnání se stavem evidence právních vztahů				
	ha	m <sup>2</sup>			ha	m <sup>2</sup>				Díl přechází z pozemku označeného v katastru nemovitosti	dřívější poz. evidenci	Číslo listu vlastnictví	Výměra dílu	
											ha	m <sup>2</sup>		
502/1										502/1		10001		
502/2										502/2		10001		
503										503		10001		
598/2										598/2		2925		
598/12										598/12		2925		
598/21										598/21		10001		
629/1										629/1		1500		

Oprávnění : dle listin

Druh věcného břemene : dle listin

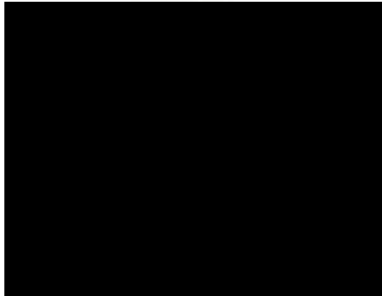
<b>GEOMETRICKÝ PLÁN pro</b> vymezení rozsahu věcného břemene k části pozemku	Geometrický plán ověřil úředně oprávněný zeměměřický inženýr:	Stejnopis ověřil úředně oprávněný zeměměřický inženýr:
	Jméno, příjmení: ██████████	Jméno, příjmení: ██████████
	Číslo položky seznamu úředně oprávněných zeměměřických inženýrů: 2785/2016	Číslo položky seznamu úředně oprávněných zeměměřických inženýrů: 2785/2016
	Dne: 19. října 2018      Číslo: 706/2018	Dne: 2.11.2018      Číslo: 756/2018
Náležitosti a přesnosti odpovídá právním předpisům.		Tento stejnopis odpovídá geometrickému plánu v elektronické podobě uloženému v dokumentaci katastrálního úřadu.
Vyhotovitel: <b>ADITIS</b> Rokytova 2667/20 615 00 Brno IČO: 26290821 www.aditis.cz	Katastrální úřad souhlasí s očíslováním parcel.	Ověření stejnopisu geometrického plánu v listinné podobě.
Číslo plánu: 433-4264/2018 Okres: Ústí nad Orlicí Obec: Ústí nad Orlicí Kat. území: Oldřichovice u Ústí nad Orlicí Mapový list: Ústí nad Or. 1-6/21,1-6/23,1-6/24 Dosavadním vlastníkům pozemků byla poskytnuta možnost seznámit se v terénu s průběhem navrhovaných nových hranic, které byly označeny předepsaným způsobem.	KÚ pro Pardubický kraj KP Ústí nad Orlicí ██████████ PGP-1902/2018-611 2018.10.29 08:01:33 CET	

Seznam souřadnic (S-JTSK)  
Číslo bodu Souřadnice pro zápis do KN

Číslo bodu	Y	X	Kód kv.
k.o. Ústř nad Orlicí (775274)			
417-77	603084.08	1072641.09	3
k.o. Oldřichovice u Ústř nad Orlicí (775355)			
77-46	603175.54	1072444.97	4
77-47	603176.20	1072443.47	4
77-271	603148.17	1072506.32	4
77-307	603153.28	1072478.01	4
78-120	603133.59	1072522.13	4
78-201	603139.74	1072525.45	4
78-221	603130.91	1072545.18	4
78-362	603105.15	1072602.85	4
78-363	603102.73	1072608.30	4
1	603174.11	1072411.88	3
2	603174.52	1072411.33	3
3	603172.80	1072410.07	3
4	603172.39	1072410.64	3
5	603172.92	1072413.56	3
6	603171.20	1072412.32	3
7	603163.21	1072422.85	3
8	603174.97	1072431.43	3
9	603182.37	1072434.09	3
10	603176.99	1072430.26	3
11	603179.47	1072434.63	3
12	603177.79	1072441.02	3
13	603173.03	1072449.82	3
14	603170.10	1072456.44	3
15	603171.13	1072448.90	3
16	603167.69	1072456.66	3
17	603166.83	1072463.77	3
18	603169.28	1072458.31	3
19	603166.86	1072458.52	3
20	603165.31	1072461.99	3
21	603165.20	1072467.51	3
22	603164.48	1072463.85	3
23	603162.85	1072467.60	3
24	603159.40	1072480.54	3
25	603164.38	1072469.38	3
26	603157.93	1072478.63	3
27	603156.60	1072486.71	3
28	603157.09	1072480.50	3
29	603155.07	1072484.94	3
30	603153.86	1072492.89	3
31	603154.24	1072486.80	3
32	603152.35	1072491.07	3
33	603152.27	1072496.65	3
34	603151.54	1072492.95	3
35	603150.33	1072495.77	3
36	603151.16	1072498.95	3
37	603149.24	1072498.07	3
38	603148.48	1072505.03	3
39	603146.91	1072503.34	3
40	603145.45	1072511.93	3
41	603147.17	1072508.01	3
42	603146.08	1072505.21	3
43	603143.93	1072510.11	3
44	603141.43	1072521.14	3
45	603143.11	1072511.98	3
46	603139.92	1072519.31	3
47	603140.40	1072523.37	3
48	603139.08	1072521.17	3
49	603138.04	1072523.44	3
50	603139.21	1072525.96	3
51	603139.51	1072525.32	3
52	603137.74	1072524.08	3
53	603137.38	1072529.96	3
54	603136.89	1072525.94	3
55	603135.01	1072530.04	3
56	603131.35	1072543.33	3
57	603136.53	1072531.82	3
58	603130.25	1072540.61	3
59	603128.13	1072539.75	3
60	603126.15	1072544.04	3
61	603123.22	1072555.67	3
62	603127.66	1072545.84	3
63	603121.72	1072553.84	3
64	603120.35	1072561.93	3
65	603122.37	1072557.53	3
66	603120.88	1072555.70	3
67	603118.83	1072560.15	3
68	603117.17	1072569.23	3
69	603118.00	1072562.01	3
70	603114.83	1072569.30	3
71	603113.26	1072578.28	3
72	603116.36	1072571.10	3
73	603110.93	1072578.34	3
74	603109.28	1072587.18	3
75	603112.44	1072580.15	3
76	603106.92	1072587.27	3
77	603103.15	1072600.53	3
78	603108.44	1072589.03	3
79	603101.66	1072598.70	3

Seznam souřadnic (S-JTSK)  
Číslo bodu Souřadnice pro zápis do KN

Číslo bodu	Y	X	Kód kv.
80	603100.64	1072606.17	3
81	603102.31	1072602.39	3
82	603100.81	1072600.55	3
83	603098.27	1072606.29	3
84	603097.89	1072612.52	3
85	603099.82	1072608.04	3
86	603096.56	1072610.25	3
87	603093.95	1072621.61	3
88	603097.07	1072614.41	3
89	603095.75	1072612.12	3
90	603092.01	1072620.77	3
91	603088.90	1072633.43	3
92	603086.65	1072633.82	3
93	603086.47	1072639.85	3
94	603088.11	1072635.32	3
95	603085.90	1072635.21	3
96	603084.35	1072639.46	3
97	603049.72	1072653.45	3
98	603046.81	1072653.60	3
99	603040.68	1072655.11	3
100	603042.39	1072656.10	3
101	603042.52	1072653.96	3
102	603040.64	1072653.99	3
103	603179.06	1072441.80	3
104	603176.75	1072442.78	3
105	603178.00	1072443.54	3
106	603170.38	1072456.57	4
107	603169.55	1072458.44	4
108	603162.76	1072456.59	4
109	603163.60	1072454.73	4
110	603160.36	1072462.03	4
111	603161.18	1072460.16	4
112	603165.47	1072467.62	4
113	603164.64	1072469.49	4
114	603153.17	1072478.27	4
115	603148.69	1072505.13	4
116	603147.39	1072508.11	4
117	603140.62	1072523.47	4
118	603137.68	1072530.08	4
119	603136.85	1072531.95	4
120	603133.71	1072521.85	4
121	603130.10	1072546.97	4
122	603125.63	1072556.91	4
123	603124.80	1072558.77	4
124	603119.63	1072570.32	4
125	603118.79	1072572.19	4
126	603115.63	1072579.27	4
127	603114.80	1072581.13	4
128	603111.64	1072588.23	4
129	603110.81	1072590.09	4
130	603105.67	1072601.68	4
131	603104.84	1072603.55	4
132	603103.16	1072607.34	4
133	603102.33	1072609.21	4
134	603100.22	1072613.96	4
135	603099.39	1072615.84	4
136	603092.09	1072634.84	3
137	603091.27	1072636.70	3
138	603083.35	1072634.13	4
139	603084.22	1072632.28	4
140	603175.72	1072428.45	3
141	603175.41	1072428.94	4
142	603177.44	1072429.53	3
143	603131.41	1072544.07	4
144	603083.60	1072641.26	4
145	603169.20	1072418.71	3
146	603172.02	1072414.81	4
147	603170.29	1072413.58	4
148	603167.50	1072417.43	3
149	603166.25	1072422.43	3
150	603166.66	1072421.91	4
151	603165.50	1072419.95	4
152	603164.02	1072421.82	4
153	603167.49	1072423.31	4
154	603175.73	1072440.29	4
155	603175.41	1072440.78	3
156	603174.72	1072442.10	4
157	603154.00	1072476.39	4
158	603150.15	1072485.05	4
159	603150.98	1072483.19	4
160	603147.50	1072490.95	4
161	603148.34	1072489.10	4
162	603141.92	1072503.36	4
163	603142.76	1072501.50	4
164	603138.95	1072510.03	4
165	603139.78	1072508.17	4
166	603134.93	1072519.12	4
167	603135.75	1072517.25	4
168	603132.89	1072523.72	4
169	603118.97	1072554.83	4

Seznam souřadnic (S-JTSK)  
Číslo bodu Souřadnice pro zápis do KN

Číslo bodu	Y	X	Kód kv.
170	603119.81	1072552.97	4
171	603116.12	1072551.21	4
172	603116.95	1072559.34	4
173	603098.95	1072599.77	4
174	603099.79	1072597.91	4
175	603093.86	1072611.28	4
176	603094.68	1072609.42	4
177	603177.25	1072429.84	4
178	603178.57	1072442.61	4



1

232/1

598/20

598/19

598/2

598/21

598/12

171

629/1

629/18

Q  
501/16

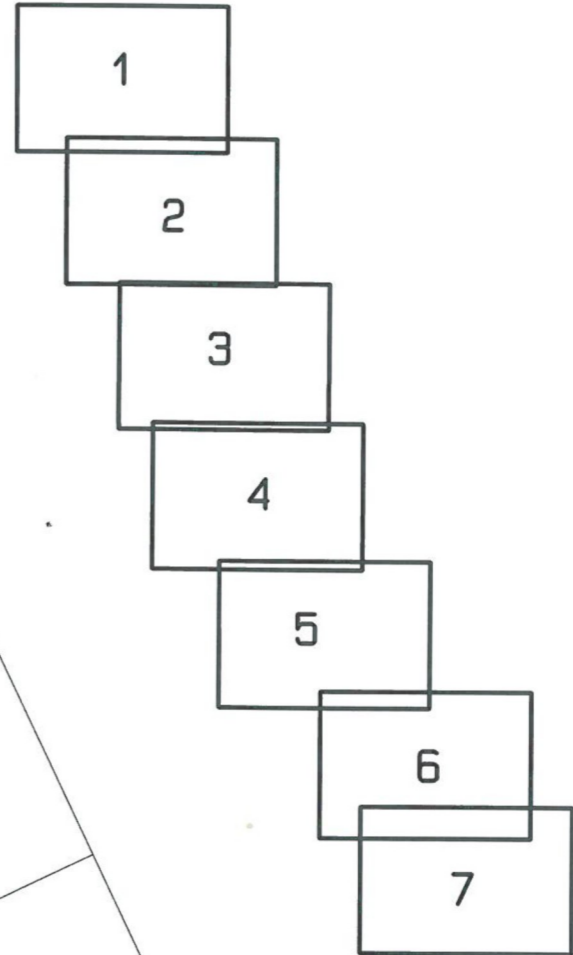

Q  
501/17

9

11

13

15

17

19

21

23

25

27

29

31

33

35

37

39

41

1

2

3

4

5

6

7

8

9

10

11

12

13

14

15

16

17

18

19

20

21

22

23

24

25

26

27

28

29

30

31

32

33

34

35

36

37

38

39

40

41

42

43

44

45

147

146

145

144

143

142

141

140

139

138

137

136

135

134

133

132

131

130

129

128

127

126

125

124

123

122

121

120

119

118

117

116

115

114

113

112

111

110

109

108

107

106

105

104

103

102

101

100

99

98

97

96

95

94

93

92

91

90

89

88

87

86

85

84

83

82

81

80

79

78

77

76

75

74

73

72

71

70

69

68

67

66

65

64

63

62

61

60

59

58

57

56

55

54

53

52

51

50

49

48

47

46

45

44

43

42

41

40

39

38

37

36

35

34

33

32

31

30

29

28

27

26

25

24

23

22

21

20

19

18

17

16

15

14

13

12

11

10

9

8

7

6

5

4

3

2

1

0

-1

-2

-3

-4

-5

-6

-7

-8

-9

-10

-11

-12

-13

-14

-15

-16

-17

-18

-19

-20

-21

-22

-23

-24

-25

-26

-27

-28

-29

-30

-31

-32

-33

-34

-35

-36

-37

-38

-39

-40

-41

-42

-43

-44

-45

-46

-47

-48

-49

-50

-51

-52

-53

-54

-55

-56

-57

-58

-59

-60

-61

-62

-63

-64

-65

-66

-67

-68

-69

-70

-71

-72

-73

-74

-75

-76

-77

-78

-79

-80

-81

-82

-83

-84

-85

-86

-87

-88

-89

-90

-91

-92

-93

-94

-95

-96

-97

-98

-99

-100

-101

-102

-103

-104

-105

-106

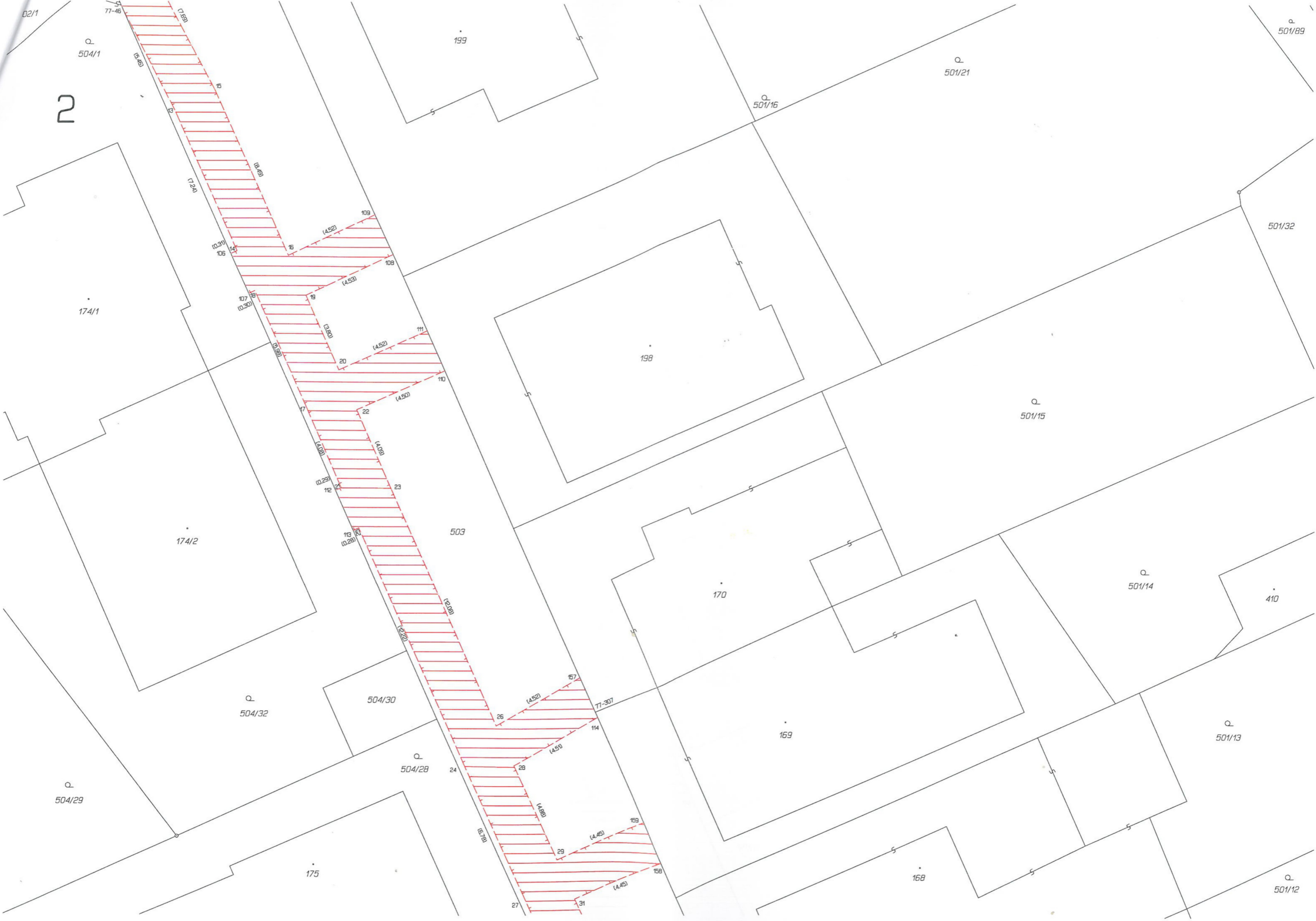

2

02/1

504/1

174/1

174/2

504/32

504/29

175

504/30

504/28

199

501/16

501/21

501/89

501/32

501/15

501/14

410

501/13

169

170

503

168

501/12

3

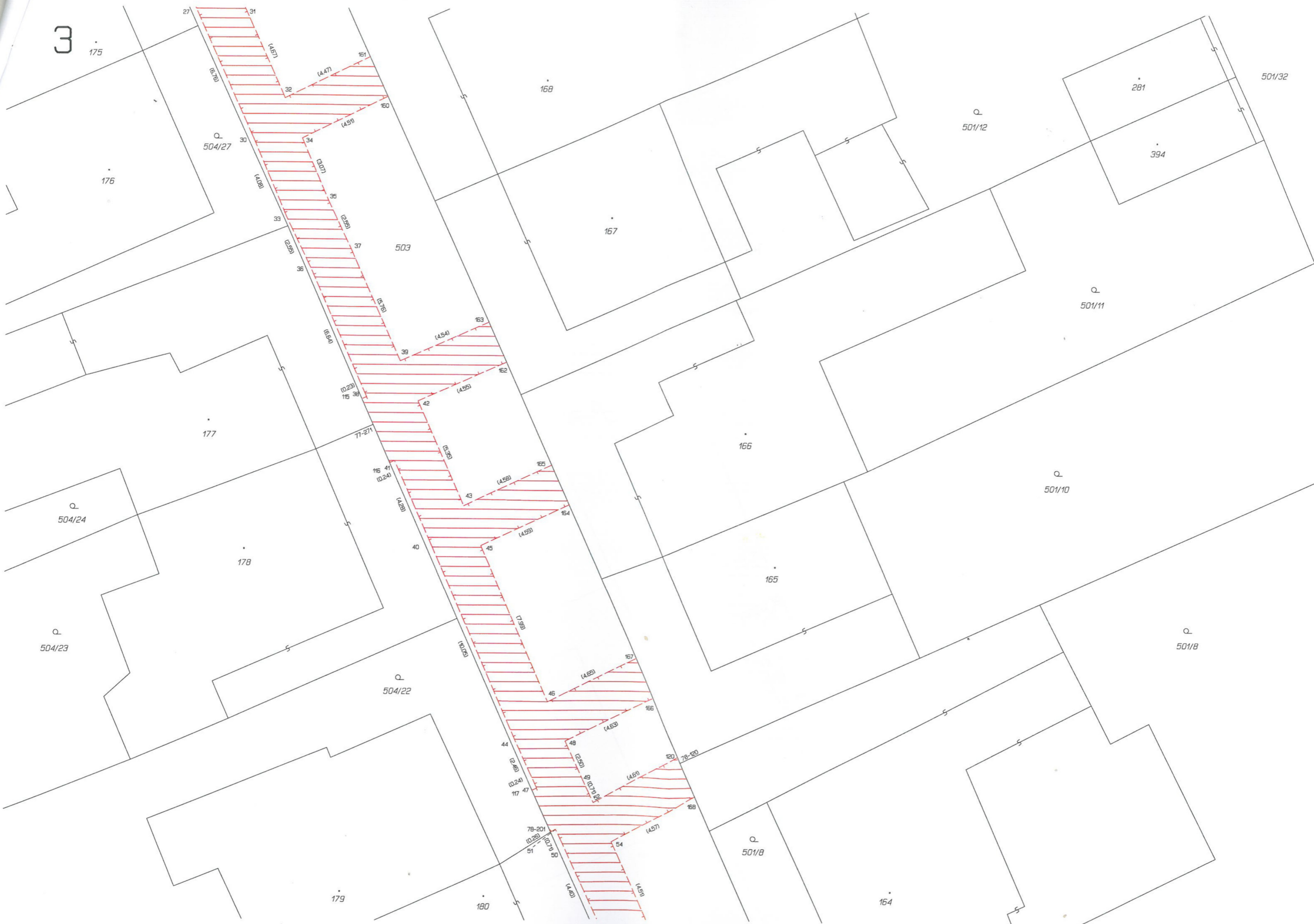

Q  
504/27

503

Q  
504/24

178

Q  
504/23

Q  
504/22

Q  
501/12

Q  
501/11

Q  
501/10

Q  
501/8

501/32

281

394

168

167

166

165

164

179

180

78-201

Q  
501/8

78-120



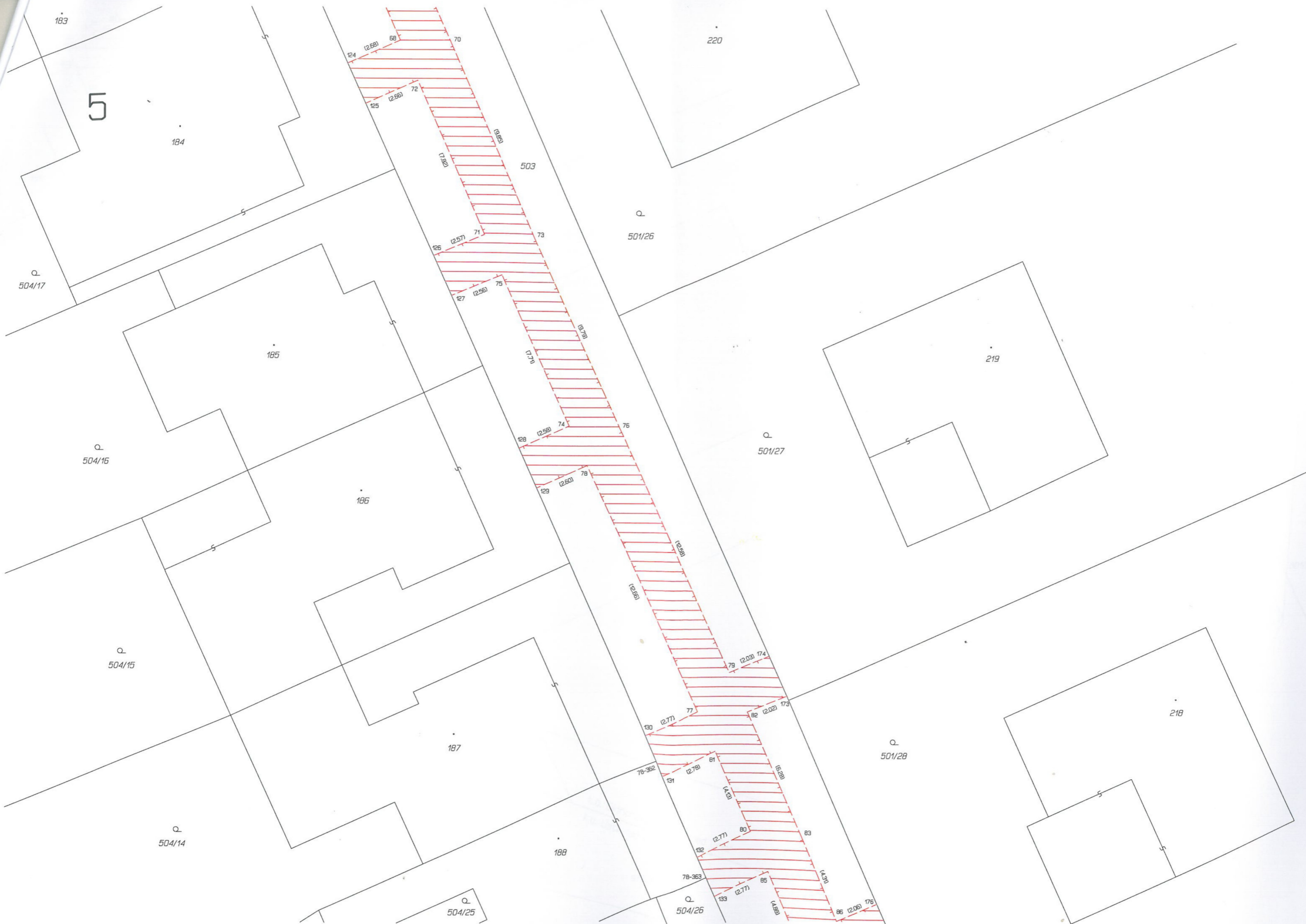

183

5

184

220

503

Q  
504/17

Q  
501/26

185

219

Q  
504/16

Q  
501/27

186

Q  
504/15

129

218

Q  
504/14

187

Q  
501/28

188

Q  
504/25

Q  
504/26

68  
(2.58)  
70  
72  
(2.55)  
124  
125  
17.88  
18.85  
71  
(2.57)  
73  
75  
(2.56)  
18.78  
17.71  
74  
(2.58)  
76  
78  
(2.60)  
18.58  
12.85  
79  
(2.03)  
174  
80  
(2.77)  
81  
(2.78)  
18.50  
82  
(2.02)  
173  
83  
(2.77)  
84  
(4.20)  
85  
(2.77)  
86  
(2.06)  
176  
130  
131  
78-362  
132  
78-363  
133  
(4.88)

6

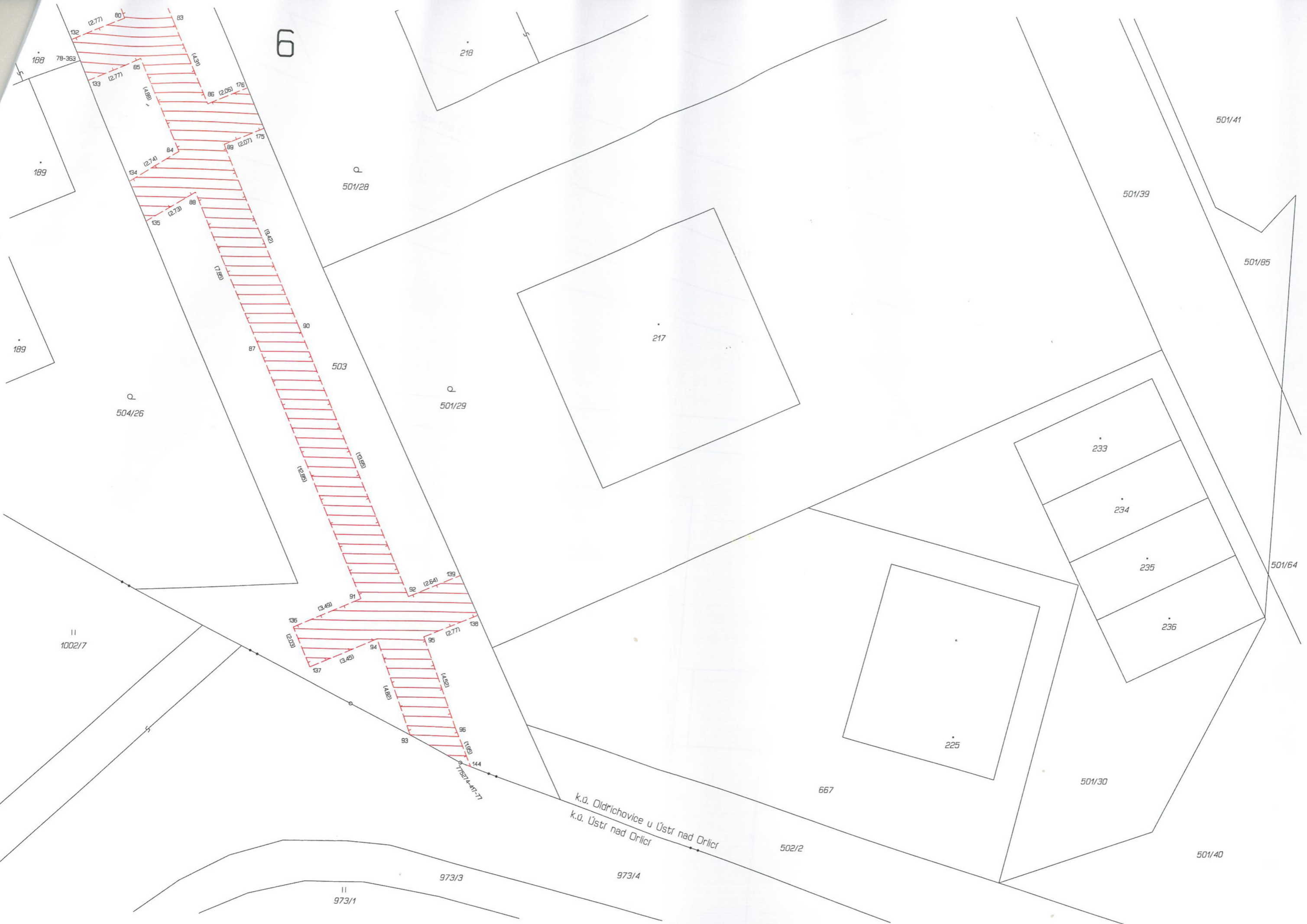

k.ú. Oldřichovice u Ústř nad Orlicí  
 k.ú. Ústř nad Orlicí

II  
 1002/7

II  
 973/1

973/3

973/4

502/2

667

501/30

501/40

501/64

501/85

501/39

501/41

Q  
 504/26

503

Q  
 501/29

Q  
 501/28

217

233

234

235

236

225

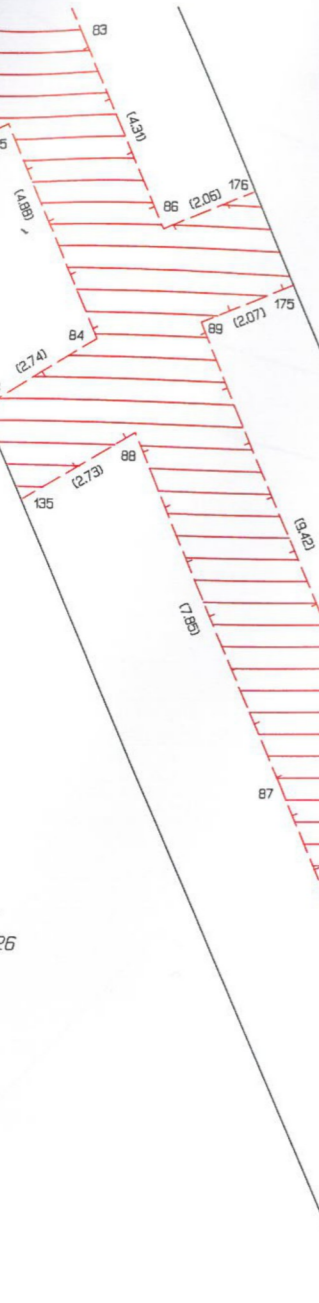

7

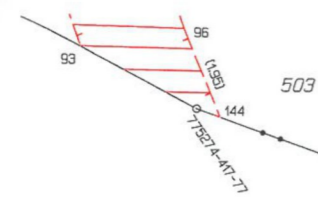

II  
973/1

2840

2842

973/3

667

225

501/30

501/40

501/64

501/37

501/61

501/62

501/150

923/187

501/125

501/125

923/235

923/236

923/39

3772

923/243

k.ú. Oldřichovice u Ústř nad Orlicí  
k.ú. Ústř nad Orlicí