

ORIGINAL

Dodatek č. 2
smlouvy ev. č. 0211000846 o užívání místnosti
(dále jen „Dodatek č. 2“)

- (1) **Letiště Praha, a. s.** se sídlem Praha 6, K Letišti 6/1019, PSČ 160 08, IČ: 282 44 532, DIČ: CZ699003361, zapsaná v obchodním rejstříku vedeném Městským soudem v Praze, oddíl B, vložka 14003, zastoupená Ing. Jiřím Krausem, předsedou představenstva a Ing. Jiřím Petržilkou, členem představenstva

bankovní spojení: UniCredit Bank Czech Republic and Slovakia, a.s., číslo účtu: 801812025/2700

(dále jen „**Poskytovatel**“)

a

- (2) **Česká republika – GENERÁLNÍ ŘEDITELSTVÍ CEL**, se sídlem Praha 4, Budějovická 1387/7, PSČ 140 96, IČ: 71214011, DIČ: CZ71214011, zastoupená brig. gen. Mgr. Petrem Kašparem, generálním ředitelem

bankovní spojení: Česká národní banka, Praha 6, číslo účtu: 1020011/0710

(dále jen „**Uživatel**“)

(Poskytovatel a Uživatel dále společně také „**Smluvní strany**“ či jednotlivě „**Smluvní strana**“.)

VZHLEDEM K TOMU, ŽE:

- A. Smluvní strany se uzavřely dne 29. 11. 2013 smlouvu o užívání místností, ev. č. Poskytovatele 0211000846, ve znění Dodatku č. 1 ze dne 31. 3. 2014 (dále společně jen „**Smlouva**“),
- B. z důvodu zpřísnění pravidel v procesu kontroly cestovních dokladů, plynoucích ze závazků České republiky vůči zemím Schengenského prostoru, došlo v roce 2014 k výraznému snížení kapacity pasových filtrů na Terminálu 1. Poskytovateli jakožto provozovateli letiště tak vyvstala nutnost reagovat na výše uvedené opatření. V zájmu zachování průchodnosti cestujících v souladu s legislativou, a zároveň dodržení adekvátní kvality odbavení cestujících, představenstvo Poskytovatele schválilo rozšíření prostor pasové kontroly instalací elektronických bran E-GATE v odletové hale Terminálu 1 a v oblasti pasové kontroly přílety v Terminálu 1. Celý tento proces má za následek změnu Předmětu smlouvy.

Smluvní strany se dohodly, že Smlouvu mění a doplňují takto:



I. Předmět Dodatku č. 2

- 1) Předmět smlouvy definovaný v čl. 1 odst. 1.1.1 Smlouvy, specifikovaný v Příloze č. 1c/D1 Smlouvy a vyznačený na plánu Předmětu smlouvy obsaženém v Příloze č. 2/D1 Smlouvy se zužuje o místnost č. 160 a výměra místnosti č. 1136 se snižuje na 15,5m².

Zároveň se Předmět smlouvy rozšiřuje o místnost č. 194a o výměře 8,2 m² a místnost č. 194b o výměře 7,4 m², umístěné v 1. nadzemním podlaží budovy č. p. 1017 (Terminál 1), v části obce Ruzyně, jež je součástí pozemků parc. č. 2561/1, parc. č. 2561/2 a parc. č. 2561/3, vše v katastrálním území Ruzyně, obci Praha, zapsané na LV č. 1999 (budova č.p. 1017, parc. č. 2561/1) a na LV č. 3864 (parc. č. 2561/2, parc. č. 2561/3) vedeného u Katastrálního úřadu pro hlavní město Prahu, Katastrální pracoviště Praha.

- 2) V souvislosti se změnou Předmětu smlouvy uvedenou v čl. I odst. 1) tohoto Dodatku č. 2 se ruší:
 - Příloha č. 1c/D1 Smlouvy „Splátkový kalendář - daňový doklad dle zákona č. 235/2004 Sb., o dani z přidané hodnoty, v platném znění a specifikace Bezúplatného předmětu smlouvy“ a nahrazuje se novou přílohou č. 1c/D2 Smlouvy „Splátkový kalendář - daňový doklad dle zákona č. 235/2004 Sb., o dani z přidané hodnoty, v platném znění a specifikace Bezúplatného předmětu smlouvy“, která je přiložena k tomuto Dodatku č. 2.
 - Příloha č. 2/D1 Smlouvy „Plánek Předmětu smlouvy“ a nahrazuje se novou Přílohou č. 2/D2 Smlouvy „Plánek Předmětu smlouvy“, která je přiložena k tomuto Dodatku č. 2.

II. Závěrečná ustanovení

- 1) Tento Dodatek č. 2 je nedílnou součástí Smlouvy s tím, že ostatní ustanovení Smlouvy nedotčená tímto Dodatkem č. 2 se nemění a zůstávají v platnosti.
- 2) Tento Dodatek č. 2 se vyhotovuje ve čtyřech (4) stejnopisech, přičemž Poskytovatel obdrží dvě (2) a Uživatel dvě (2) identické vyhotovení.
- 3) Tento Dodatek č. 2 nabývá platnosti dnem podpisu oběma Smluvními stranami a účinnosti dnem 1. července 2015.
- 5) Smluvní strany prohlašují, že si tento Dodatek č. 2 přečetly, s jeho zněním souhlasí a na důkaz pravé a svobodné vůle připojují níže své podpisy.
- 6) K tomuto Dodatku č. 2 jsou připojeny tyto přílohy:
 - Příloha č. 1c/D2 - Splátkový kalendář - daňový doklad dle zákona č. 235/2004 Sb., o dani z přidané hodnoty, v platném znění a specifikace Bezúplatného předmětu smlouvy – účinný od 1. 7. 2015

- Příloha č. 2/D2 - Plánek Předmětu smlouvy

Datum: 01-07-2015
Poskytovatel: 

Podpis: 
Jméno: Ing. Jiří Kraus
Funkce: předseda představenstva
Letiště Praha, a. s.

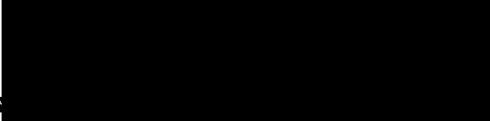
Podpis: 
Jméno: Ing. Jiří Petržilka
Funkce: člen představenstva
Letiště Praha, a. s.

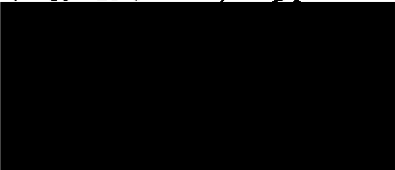
Datum: 17-06-2015
Uživatel: 

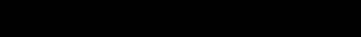
Podpis: 
Jméno: brig. gen. Mgr. Petr Kašpar
Funkce: generální ředitel
Česká republika –
GENERALNÍ
ŘEDITELSTVÍ CEL

SCHVÁLENO
Právní věci Český Aeroholding, a.s.





SPLÁTKOVÝ KALENDÁŘ

daňový doklad podle zákona č. 235/2004 Sb.

Příloha č. 1c/D2 ke Smlouvě č. 0211000846
ev. č. 005a/0211000846

Poskytovatel: **Letiště Praha, a. s.**, Praha 6, K Letišti 6/1019, PSČ 160 08, IČ: 282 44 532, DIČ: CZ699003381

Uživatel: **GENERÁLNÍ ŘEDITELSTVÍ CEL**, Praha 4, Budějovická 1387/7, PSČ 140 96, IČ: 71214011, DIČ: CZ71214011

Objekt: **Terminál 1, 2**

Cena služeb od: **1.7.2015** poprvé splatné dne: **5.7.2015** Dále podle splátkového kalendáře Nájemného.

Základní nájemné placeno od: **1.7.2015** poprvé splatné dne: **5.7.2015** Dále podle splátkového kalendáře Nájemného.

Odměna, Úplata a specifikace Bezúplatného předmětu smlouvy

Číslo místnosti:	Podlaží:	Účel využití:	plocha (m2):	Odměna	Úplata - služby - měsíční sazba na m2			
				měsíční sazba za 1 m2:	tepelná energie, vodné a stočné	elektrická energie	úklid	odpad
01246a	01.NP	WC	8,9					
01245a		kuchyňka	8,8					
1245b		spřichy	13,3					
1245d		WC	1,0					
01245e		WC	1,0					
01245f		WC	1,0					
01245c		WC	7,2					
01246b		WC	1,0					
01246c		WC	1,0					
01246d		umyvárna	4,8					
1138	1.NP TS1	celní úřad	15,5					
1215		kuchyňka	8,5					
1238		chodba	4,2					
1242		kuchyňka	9,4					
1112		celní úřad	21,6					
101n		celní úřad	25,3					
1132		celní úřad	18,1					
1131		celní úřad	17,3					
194a		celní prohlídky	8,2					
194b		celní prohlídky	7,4					
S1017		chodba	12,7					
S1018		chodba	17,0					
S1110a		umyvárna-část užívání	16,1					
S1110b		WC-část užívání	0,7					
S1110d		WC-část užívání	0,6					
1060		celní úřad	8,8					
1060a		celní úřad	5,3					
1059		celní úřad	8,8					
1059a		celní úřad	5,3					
2023	TS2 odl.h.	chodba	11,4					
2024		celní prohlídky	12,4					
2024a		WC	4,3					
2024b		WC	1,3					
2025		WC	1,8					
2025a		WC	1,5					
2026		WC	1,8					
2026a		WC	1,5					
2027		úklid	3,8					
2029		celní úřad	28,0					
2065		celní prohlídky	21,6					
1103	TS2 přilet.h.	WC	9,0					
1104		chodba	3,9					
1101		chodba	3,8					
1102		WC	9,0					
Plocha celkem:			373,9					
Měsíční celkové platby:								
Sazba DPH:								
ÚPH:								
Měsíční úhrada služby včetně 21% DPH:								
Měsíční úhrada služby včetně 15% DPH:								
Měsíční úhrada nájemné včetně DPH:								
Měsíční úhrada celkem včetně DPH:								

Předpis plateb: 5.7., 5.8., 5.9., 5.10., 5.11, 5.12., 5.1., 5.2., 5.3., 5.4., 5.5., 5.6., každoročně.

Datum uskutečnění zdanitelného plnění je vždy první den v měsíci, za který je předepsána platba. První DUZP je 1.7.2015.

Datum vystavení daňového dokladu je den podpisu Dodatku č. 2, jehož je Splátkový kalendář přílohou.

Pozn.: U m.č. 101n reprezentuje částka 66,49 Kč /m2 paušální úhradu dodávek pouze tepelné energie.

Dále uzavřena samostatná smlouva s organizační jednotkou Energo provoz LP.

Plánek Předmětu smlouvy

Terminál 1

Místnost č. 01147

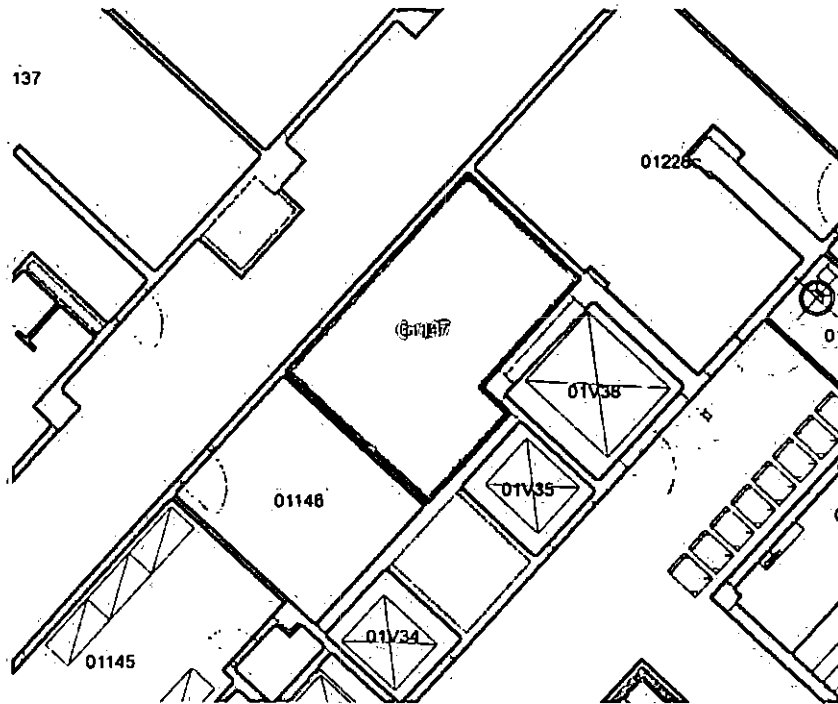

Místnost č. 1136

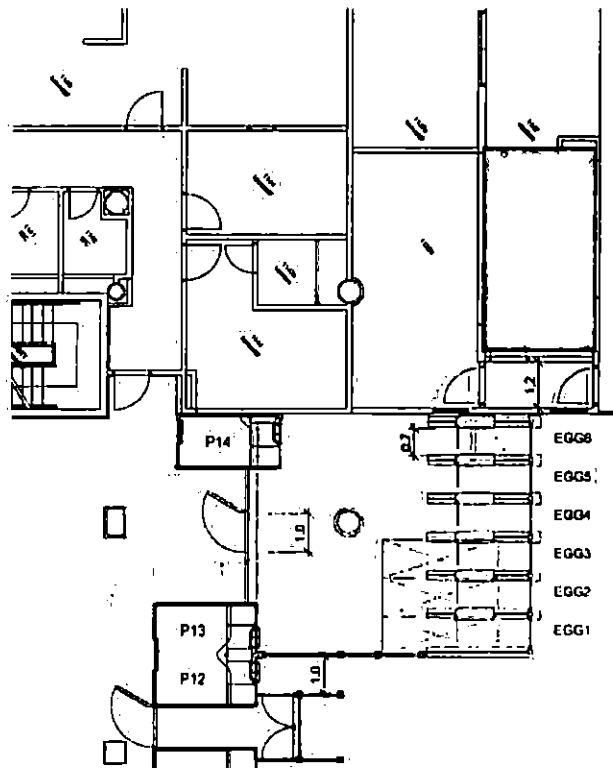

Místnosti č. 101n, 1112, 1131, 1132

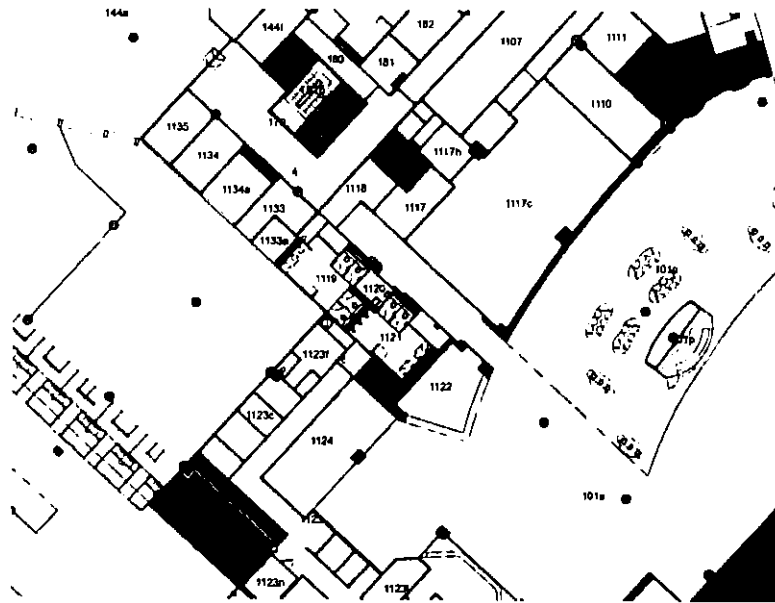

Místnosti č. 1207, 1215, 1215a, 1215b, 1220, 1220a, 1238, 1239, 1242

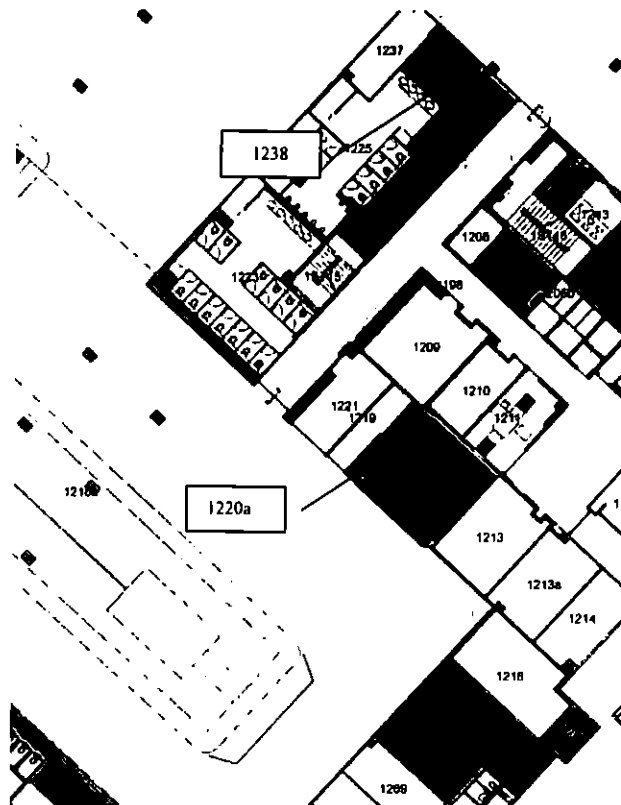

Terminál 2 - Spojovací objekt
Místnosti č. 1059, 1059a, 1060, 1060a

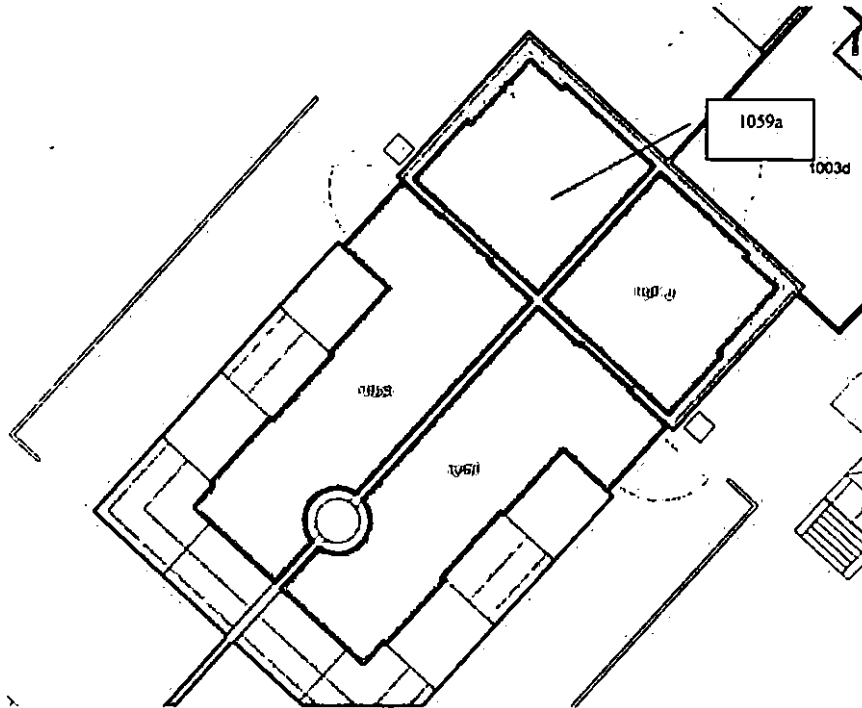

Místnosti S1110, S1110a, S1110b, S1110d

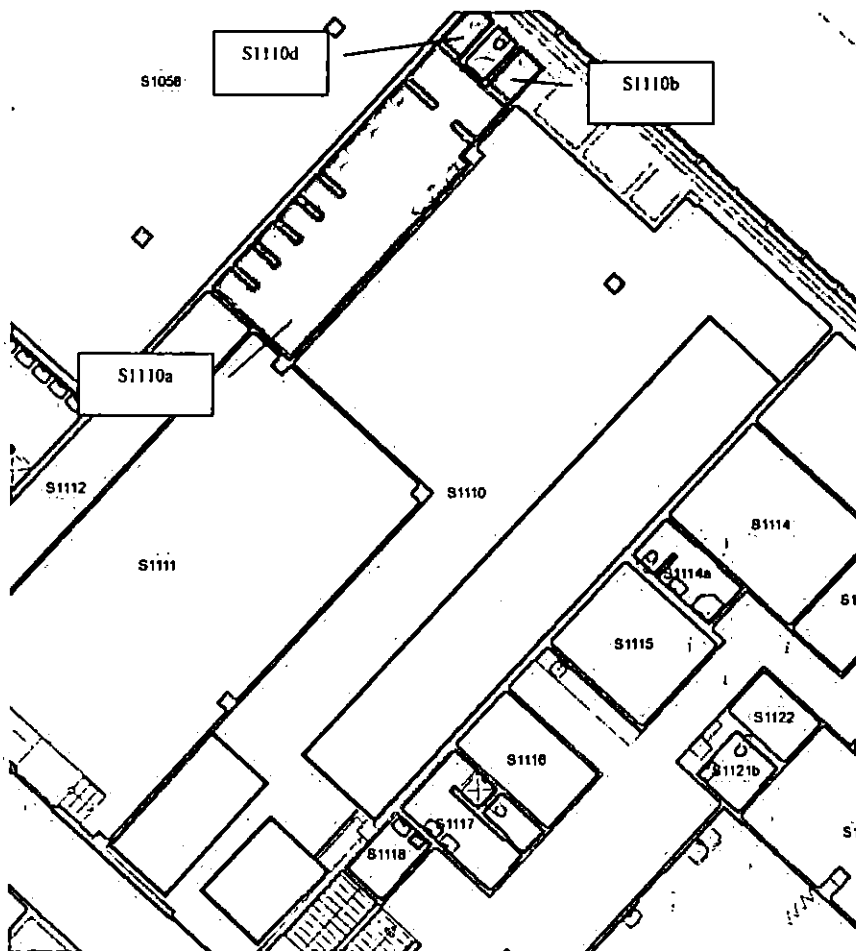

Místnosti č. S1017, S1018, S1135, S1135a, S1136, S1137, S1137a, S1137b, S1138, S1139, S1139a, S1140

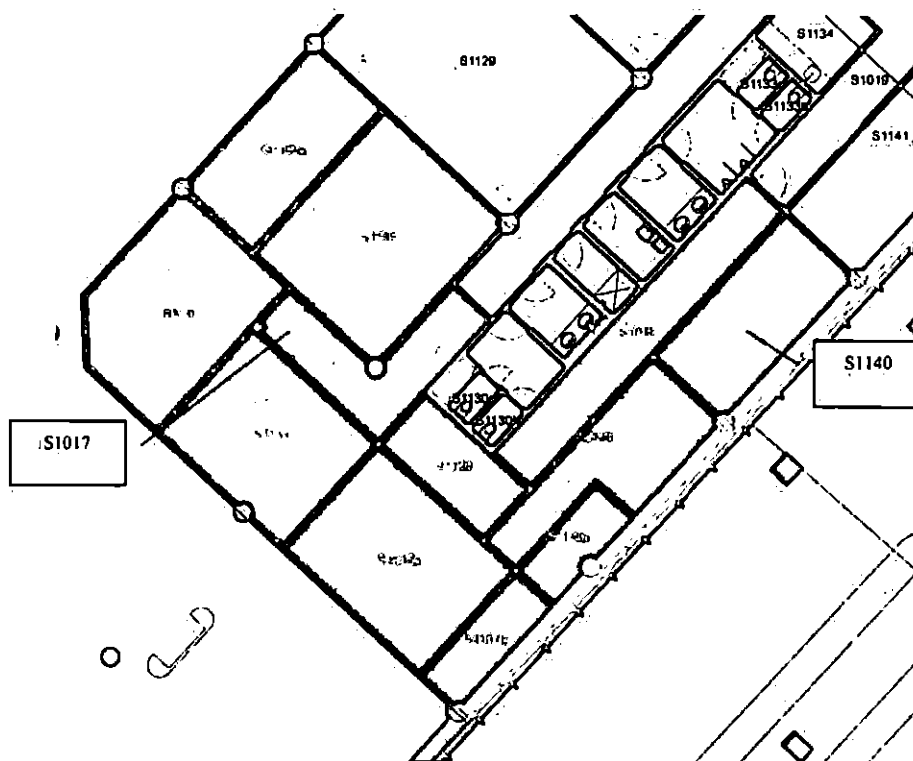

Terminál 2

Místnosti č. 1101, 1101a, 1101b, 1101c, 1102

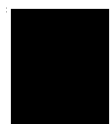
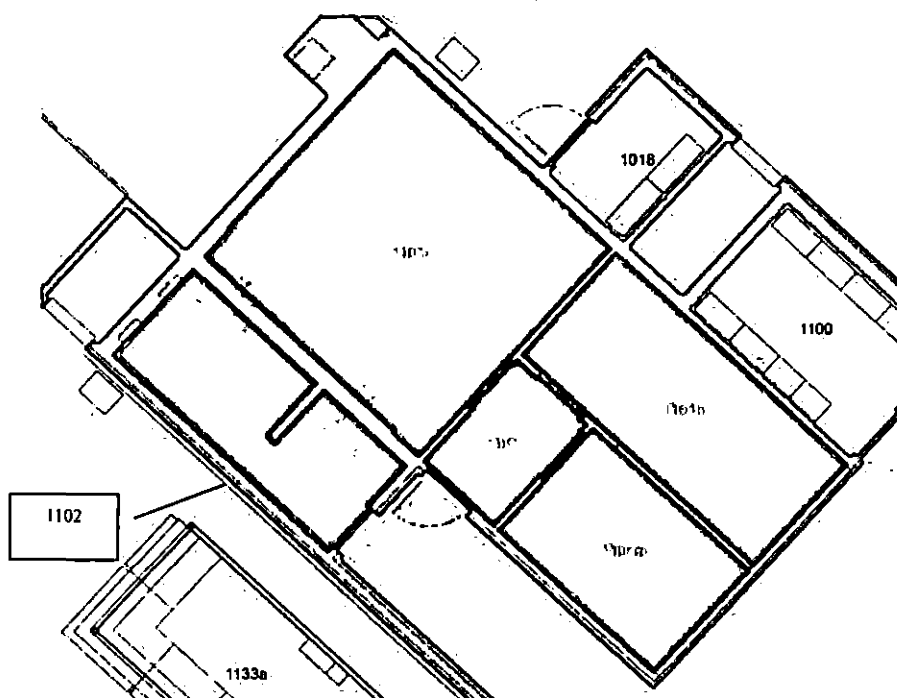

Místnosti č. 1103, 1104, 1104a, 1104b, 1104c

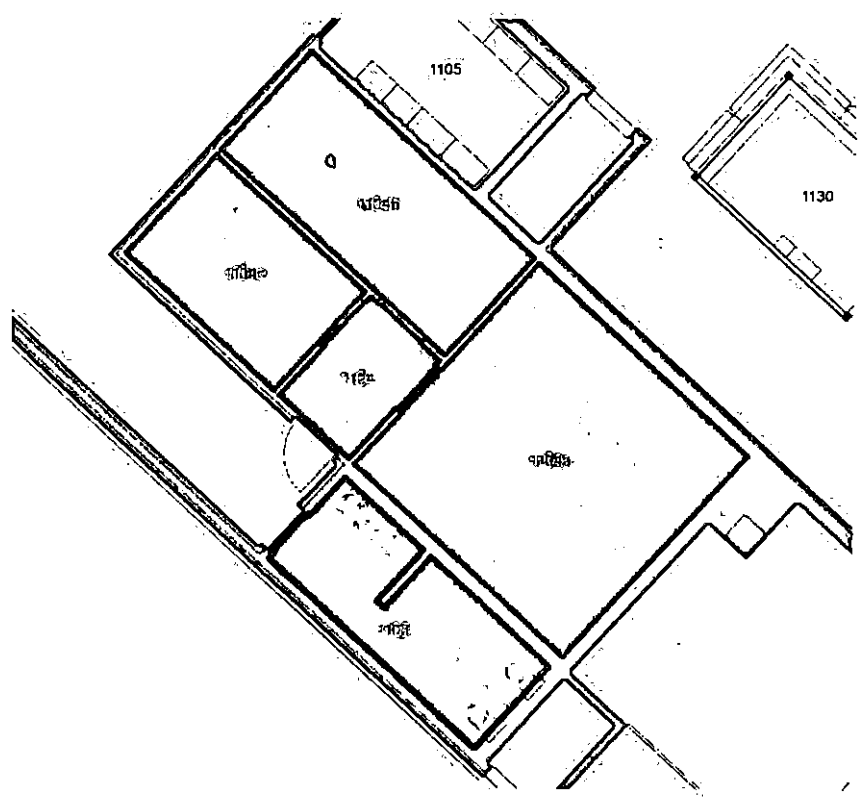

Místnosti č. 2023, 2024, 2024a, 2024b, 2025, 2025a, 2026, 2026a, 2027, 2028, 2029, 2030, 2065

