

**Dodatek č. 3**  
**smlouvy ev. č. 0211000846 o užívání místností**  
(dále jen „**Dodatek č. 3**“)

- (1) **Letiště Praha, a. s.** se sídlem Praha 6, K Letišti 6/1019, PSČ 160 08, IČO: 282 44 532, DIČ: CZ699003361, zapsaná v obchodním rejstříku vedeném Městským soudem v Praze, spisová značka B 14003, zastoupená Ing. Jiřím Krausem, předsedou představenstva a Ing. Jiřím Petržilkou, členem představenstva

bankovní spojení: UniCredit Bank Czech Republic and Slovakia, a.s., číslo účtu: 801812025/2700

(dále jen „**Poskytovatel**“)

**a**

- (2) **Česká republika – GENERÁLNÍ ŘEDITELSTVÍ CEL**, se sídlem Praha 4, Budějovická 1387/7, PSČ 140 96, IČO: 71214011, DIČ: CZ71214011, zastoupená plk. Mgr. Milanem Pouličkem, generálním ředitelem

bankovní spojení: Česká národní banka, Praha 6, číslo účtu: 1020011/0710

(dále jen „**Uživatel**“)

(Poskytovatel a Uživatel dále společně také „**Smluvní strany**“ či jednotlivě „**Smluvní strana**“.)

VZHLEDEM K TOMU, ŽE:

- A. Smluvní strany uzavřely dne 29. 11. 2013 Smlouvu o užívání místností, ev. č. Poskytovatele 0211000846, ve znění Dodatku č. 1 ze dne 31. 3. 2014 a Dodatku č. 2 ze dne 1. 7. 2015 (dále společně jen „**Smlouva**“),
- B. z důvodu zpřísnění pravidel v procesu kontroly cestovních dokladů, plynoucích ze závazků České republiky vůči zemím Schengenského prostoru, došlo v roce 2014 k výraznému snížení průchodnosti pasových filtrů na Terminálu 1. Provozovateli Letiště Václava Havla Praha (společnosti Letiště Praha, a. s.) tak vyvstala nutnost reagovat na výše uvedené opatření. V zájmu zachování průchodnosti cestujících v souladu s legislativou, a zároveň dodržení adekvátní kvality odbavení cestujících, bylo rozhodnuto o rozšíření prostor pasové kontroly v odletové hale Terminálu 1 a v oblasti pasové kontroly přílety v Terminálu 1. V zájmu realizace tohoto záměru je třeba provést změnu části Předmětu smlouvy.

Smluvní strany se dohodly, že Smlouvu mění a doplňují takto:

### I. Předmět Dodatku č. 3

- 1) S účinností od 1. 11. 2016 se zužuje Bezúplatný předmět smlouvy o:
  - místnost č. 194a o výměře 8,2 m<sup>2</sup>,
  - místnost č. 194b o výměře 7,4 m<sup>2</sup>,
  - část místnosti č. 1136 o výměře 15,5 m<sup>2</sup>, a to na novou podlahovou plochu místnosti č. 1136 o výměře 7,9 m<sup>2</sup>.
- 2) V souvislosti se změnou Bezúplatného předmětu smlouvy uvedenou v čl. I., odst. 1 tohoto Dodatku č. 3 se ruší:
  - Příloha č. 1c/D2 Smlouvy „Splátkový kalendář - daňový doklad dle zákona č. 235/2004 Sb., o dani z přidané hodnoty, v platném znění a specifikace Bezúplatného předmětu smlouvy“ a nahrazuje se novou přílohou č. 1c/D3 Smlouvy „Splátkový kalendář - daňový doklad dle zákona č. 235/2004 Sb., o dani z přidané hodnoty, v platném znění a specifikace Bezúplatného předmětu smlouvy“, která je přiložena k tomuto Dodatku č. 3,
  - Příloha č. 2/D2 Smlouvy „Plánek Předmětu smlouvy“ a nahrazuje se novou Přílohou č. 2/D3 Smlouvy „Plánek Předmětu smlouvy“, která je přiložena k tomuto Dodatku č. 3.

### II. Závěrečná ustanovení

- 1) Smluvní strany se dohodly, že se čl. 12 doplňuje o zcela nové odst. 12.10 a 12.11 následujícího znění:

„12.10 Vzhledem k tomu, že se v případě Smlouvy ve znění jejích pozdějších dodatků jedná o smlouvu ve smyslu § 2, odst. 1, písm. n) zákona č. 340/2015 Sb., o zvláštních podmínkách účinnosti některých smluv, uveřejňování těchto smluv a o registru smluv (dále jen „**Zákon o registru smluv**“), zavazuje se Poskytovatel v souladu s § 5, odst. 2 Zákona o registru smluv uveřejnit tuto Smlouvu ve znění jejích pozdějších dodatků v registru smluv, přičemž Uživatel tuto skutečnost bere na vědomí a s uveřejněním Smlouvy ve znění jejích pozdějších dodatků souhlasí.“

„12.11 Smluvní strany se dohodly, že výše Odměny a Úplaty tvoří obchodní tajemství ve smyslu § 504 Občanského zákoníku, a zavazují se zařídit jeho utajení a odpovídajícím způsobem jej chránit. Pro vyloučení pochybností Smluvní strany prohlašují, že jiné skutečnosti uvedené v této Smlouvě než skutečnosti uvedené v první větě tohoto ustanovení Smlouvy nepovažují za obchodní tajemství.“
- 2) Tento Dodatek č. 3 je nedílnou součástí Smlouvy s tím, že ostatní ustanovení Smlouvy nedotčená tímto Dodatkem č. 3 se nemění a zůstávají v platnosti.
- 3) Tento Dodatek č. 3 se vyhotovuje ve čtyřech (4) stejnopisech, přičemž Poskytovatel obdrží dvě (2) a Uživatel dvě (2) identické vyhotovení.
- 4) Tento Dodatek č. 3 nabývá platnosti dnem podpisu oběma Smluvními stranami a účinnosti dnem 1. listopadu 2016.

- 5) Smluvní strany prohlašují, že si tento Dodatek č. 3 přečetly, s jeho zněním souhlasí a na důkaz pravé a svobodné vůle připojují níže své podpisy.
- 6) K tomuto Dodatku č. 3 jsou připojeny tyto přílohy:
- Příloha č. 1c/D3 “Splátkový kalendář - daňový doklad dle zákona č. 235/2004 Sb., o dani z přidané hodnoty, v platném znění a specifikace Bezúplatného předmětu smlouvy“
  - Příloha č. 2/D3 „Plánek Předmětu smlouvy“

Datum: 31. 10. 2016

Poskytovatel:



Podpis:

Jméno: Ing. Jiří Kraus  
Funkce: předseda představenstva  
**Letiště Praha, a. s.**



Podpis:

Jméno: Ing. Jiří Petržilka  
Funkce: člen představenstva  
**Letiště Praha, a. s.**

Datum: 19. 10. 2016

Uživatel:



Podpis:

Jméno: plk. Mgr. Milan Pouliček  
Funkce: generální ředitel  
**Česká republika –  
GENERÁLNÍ  
ŘEDITELSTVÍ CEL**

# SPLÁTKOVÝ KALENDÁŘ

daňový doklad podle zákona č. 235/2004 Sb.

Příloha č. 1c/D3 ke Smlouvě č. 0211000846  
ev. č. 006a/0211000846

Poskytovatel: **Letiště Praha, a. s.**, Praha 6, K Letišti 6/1019, PSČ 160 08, IČ: 282 44 532, DIČ: CZ699003361

Uživatel: **GENERÁLNÍ ŘEDITELSTVÍ CEL**, Praha 4, Budějovická 1387/7, PSČ 140 96, IČ: 71214011, DIČ: CZ71214011

Objekt: **Terminál 1, 2**

Cena služeb od: **1.11.2016** poprvé splatné dne: **5.11.2016** Dále podle splátkového kalendáře Nájemného.

Základní nájemné placeno od: **1.11.2016** poprvé splatné dne: **5.11.2016** Dále podle splátkového kalendáře Nájemného.

## Odměna, Úplata a specifikace Bezúplatného předmětu smlouvy

Číslo místnosti:	Podlaží:	Účel využití:	plocha (m2):	Odměna	Úplata - služby - měsíční sazba na m2			
				měsíční sazba za 1 m2:	tepelná energie, vodné a stočné	elektrická energie	úklid	odpad
01246a	01.NP	WC	8,9					
01245a		kuchyňka	8,8					
1245b		sprchy	13,3					
1245d		WC	1,0					
01245e		WC	1,0					
01245f		WC	1,0					
01245c		WC	7,2					
01246b		WC	1,0					
01246c		WC	1,0					
01246d		umývárna	4,8					
1136	1.NP TS1	celní úřad	7,9					
1215		kuchyňka	8,5					
1238		chodba	4,2					
1242		kuchyňka	9,4					
1112		celní úřad	21,6					
101n		celní úřad	25,3					
1132		celní úřad	18,1					
1131		celní úřad	17,3					
S1017		chodba	12,7					
S1018		chodba	17,0					
S1110a		umývárna-část.užívání	16,1					
S1110b		WC-část.užívání	0,7					
S1110d		WC-část.užívání	0,6					
1060		celní úřad	8,8					
1060a		celní úřad	5,3					
1059		celní úřad	8,8					
1059a		celní úřad	5,3					
2023	TS2 odl.h.	chodba	11,4					
2024		celní prohlídky	12,4					
2024a		WC	4,3					
2024b		WC	1,3					
2025		WC	1,8					
2025a		WC	1,5					
2026		WC	1,8					
2026a		WC	1,5					
2027		úklid	3,8					
2029		celní úřad	28,0					
2065		celní prohlídky	21,6					
1103	TS2 přílet.h.	WC	9,0					
1104		chodba	3,9					
1101		chodba	3,8					
1102		WC	9,0					
Plocha celkem:			<b>350,7</b>					
Měsíční celkové platby:								
Sazba DPH:								
DPH:								
<b>Měsíční úhrada služby včetně 21% DPH:</b>								
<b>Měsíční úhrada služby včetně 15% DPH:</b>								
<b>Měsíční úhrada nájemné včetně DPH:</b>								
<b>Měsíční úhrada celkem včetně DPH:</b>								

Předpis plateb: 5.11, 5.12., 5.1., 5.2., 5.3., 5.4., 5.5., 5.6., 5.7., 5.8., 5.9., 5.10., každoročně.

Datum uskutečnění zdanitelného plnění je vždy první den v měsíci, za který je předepsána platba. První DUZP je 1.11.2016.

Datum vystavení daňového dokladu je den podpisu Dodatku č. 3, jehož je Splátkový kalendář přílohou.

Pozn.: U m.č. 101n reprezentuje částka 66,49 Kč /m2 paušální úhradu dodávek pouze tepelné energie.

Dále uzavřena samostatná smlouva s organizační jednotkou Energo provoz LP.

## Plánek Předmětu smlouvy

### Terminál 1 Místnost č. 01147

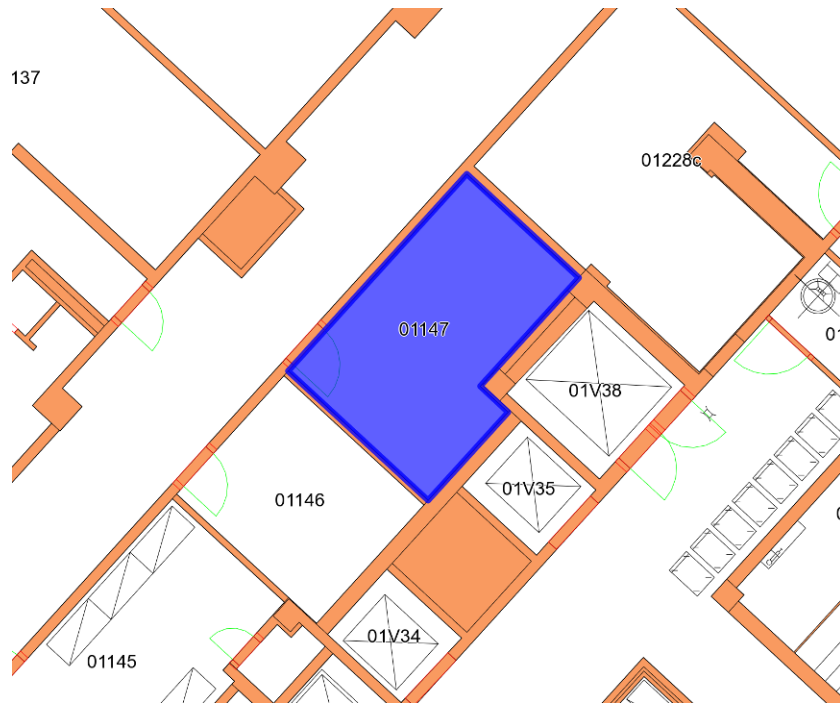

### Místnost č. 1136

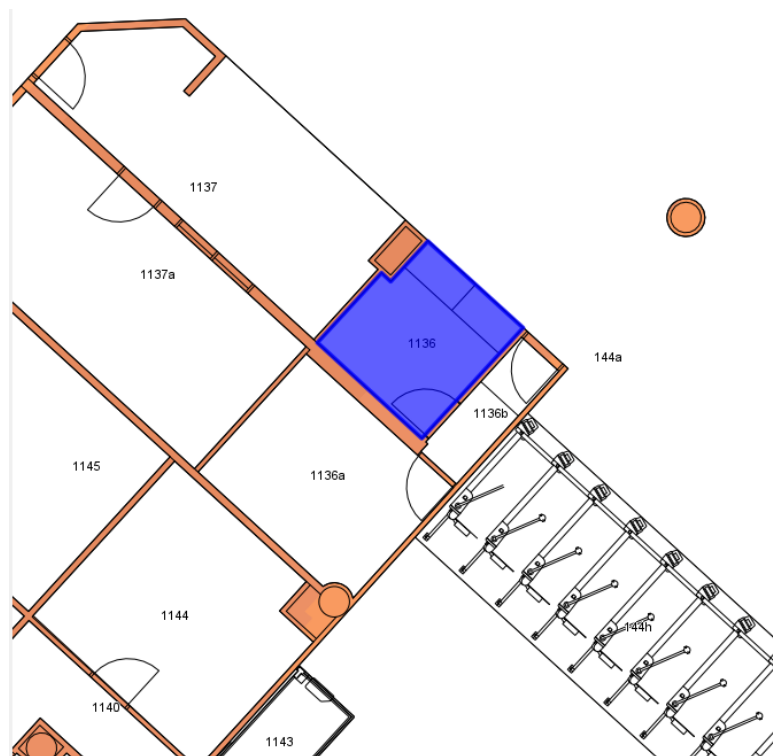

### Místnosti č. 101n, 1112, 1131, 1132



### Místnosti č. 1207, 1215, 1215a, 1215b, 1220, 1220a, 1238, 1239, 1242



**Místnosti č. 01245, 01245a, 01245b, 01245c, 01245d, 01245e, 01245f, 01246, 01246a, 01246b, 01246c, 01246d**

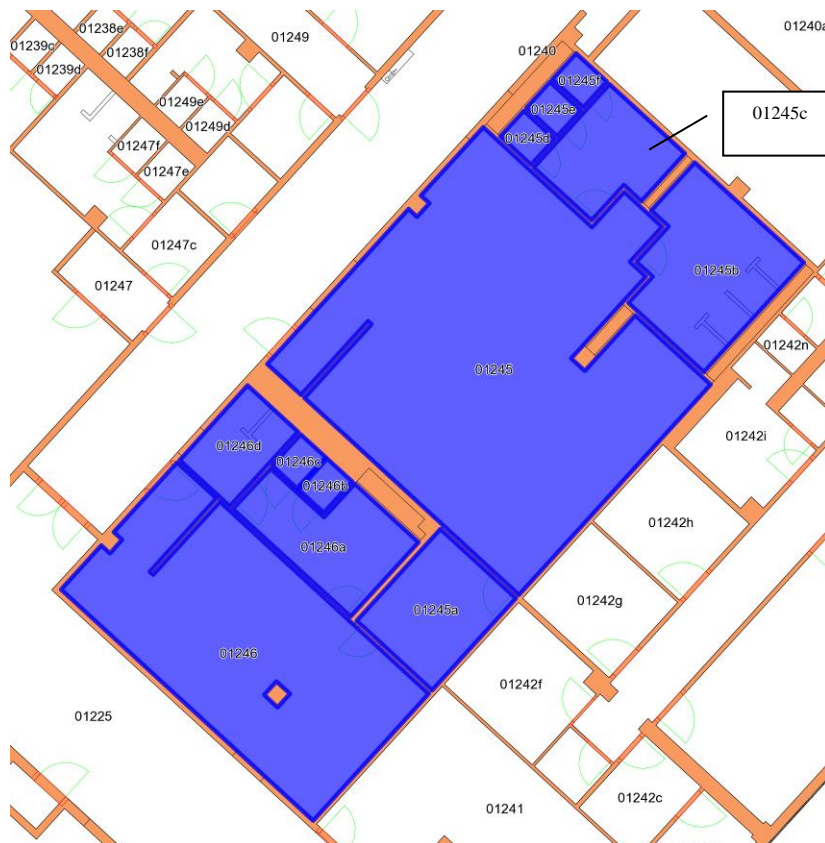

**Terminál 2 - Spojovací objekt**

**Místnosti č. 1059, 1059a, 1060, 1060a**

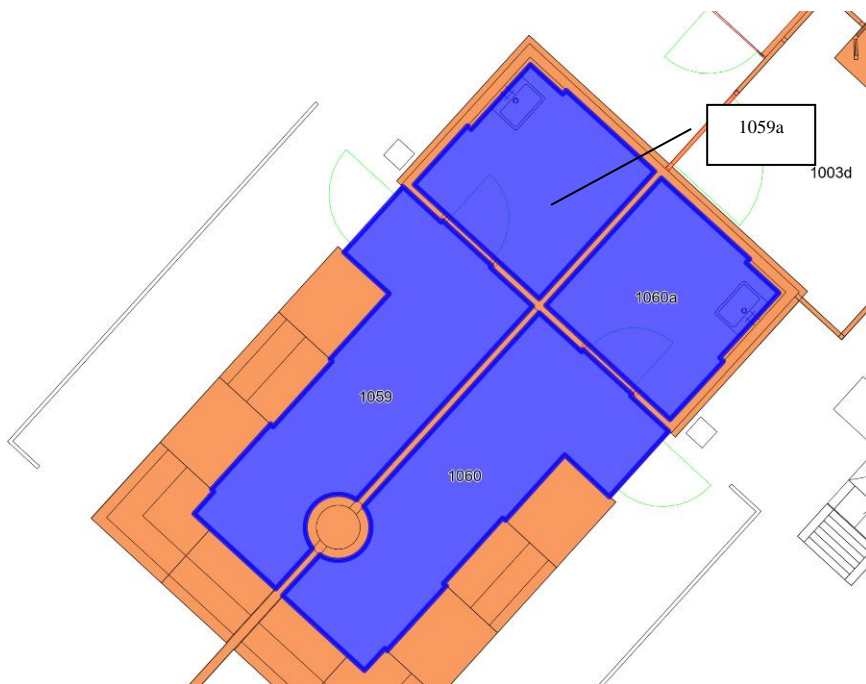

**Místnosti S1110, S1110a, S1110b, S1110d**



**Místnosti č. S1017, S1018, S1135, S1135a, S1136, S1137, S1137a, S1137b, S1138, S1139, S1139a, S1140**





## Terminál 2

Místnosti č. 1101, 1101a, 1101b, 1101c, 1102



Místnosti č. 1103, 1104, 1104a, 1104b, 1104c



**Místnosti č. 2023, 2024, 2024a, 2024b, 2025, 2025a, 2026, 2026a, 2027, 2028, 2029, 2030, 2065**

