



S004P01I3UN2

**SMLOUVA O ZŘÍZENÍ SLUŽEBNOSTI**

SO/2018/0197/160

uzavřená níže uvedeného data podle ustanovení § 1785 a násl. zákona č. 89/2012 Sb., občanský zákoník, v platném znění, mezi těmito smluvními stranami:

**Město Hodonín**

se sídlem v Hodoníně, Masarykovo nám. 53/1, PSČ 695 01

zastoupené starostou Liborem Střechou

IČ 284891

DIČ CZ 699001303

Bankovní spojení: [REDAKCE]

Č. účtu: [REDAKCE] variabilní symbol 2119

jako povinný (dále jen „povinný“)

a

**Net-Connect s. r. o.**

se sídlem v Hodoníně, Velkomoravská 4036/33A, PSČ 695 01

zápis v obchodním rejstříku u Krajského soudu v Brně, oddíl C, vložka 55521

jednající: [REDAKCE], jednatel

IČ 27735052

DIČ CZ27735052

jako oprávněný (dále jen „oprávněný“)

za těchto podmínek :

**I.****Prohlášení povinného**

- Povinný je vlastníkem pozemků:
  - p. č. 2879/8 ostatní plocha /ost. komunikace o výměře 2571 m<sup>2</sup>
  - p. č. 2879/9 ostatní plocha/jiná plocha o výměře 3019 m<sup>2</sup>
  - p. č. 2879/10 ostatní plocha/ost. komunikace o výměře 3491 m<sup>2</sup>
  - p. č. 2879/11 ostatní plocha/ost. komunikace o výměře 3840 m<sup>2</sup>
  - p. č. 2879/164 ostatní plocha/ost. komunikace o výměře 1 m<sup>2</sup>
  - p. č. 2879/210 ostatní plocha/ost. komunikace o výměře 145 m<sup>2</sup>
  - p. č. 2880/2 ostatní plocha/ost. komunikace o výměře 2769 m<sup>2</sup>
  - p. č. 3185/1 ostatní plocha/ost. komunikace o výměře 4261 m<sup>2</sup>
  - p. č. 10341/1 ostatní plocha/zeleň o výměře 423 m<sup>2</sup>, vše v k. ú. Hodonín
- Pozemky jsou zapsány v katastru nemovitostí pro k. ú. Hodonín u Katastrálního úřadu pro Jihomoravský kraj, Katastrálního pracoviště Hodonín na listu vlastnictví č. 10001 – Město Hodonín (taktéž „služebné pozemky“).
- Oprávněný je investorem stavby pod názvem: „Optické propojení 2016, Hodonín, ul. Měšťanská, Štefánikova.“

**II.****Předmět smlouvy**

Povinný touto smlouvou zřizuje ve prospěch oprávněného služebnost inženýrské sítě spočívající v právu uložení optického kabelu pod povrchem částí služebných pozemků uvedených v článku I. odstavci 1. této smlouvy a v právu přístupu k němu za účelem údržby a oprav, jak je vyznačeno v geometrickém plánu č. 9814-341/2018 potvrzeném Katastrálním úřadem pro Jihomoravský kraj, Katastrální pracoviště Hodonín dne 23.11.2018 (dále jen jako „služebnost“).

Skutečná poloha optického kabelu včetně rozsahu služebnosti v pozemcích uvedených v článku I. odstavci 1., je stanovena a vyznačena v geometrickém plánu č. 9814-341/2018

potvrzeném Katastrálním úřadem pro Jihomoravský kraj, Katastrální pracoviště Hodonín dne 23.11.2018, jenž tvoří nedílnou součást této smlouvy. Délka služebnosti činí 626 m.

### III.

#### Úplata za zřízení služebnosti a podmínky její úhrady

1. Smluvní strany se dohodly, že služebnost uvedenou v článku II. této smlouvy zřizuje povinný ve prospěch oprávněného po dobu životnosti optického kabelu, a to úplatně za jednorázovou úplatu ve výši 200,- Kč/bm (slovy: dvě stě korun českých za běžný metr), což činí celkem **125.200,- Kč** (slovy: stodvacetpěttisícdvěstě korun českých). K této částce bude dále připočtena daň z přidané hodnoty dle platné právní úpravy.
2. Povinný je plátcem daně z přidané hodnoty. Základ daně činí 125.200,- Kč, základní sazba daně z přidané hodnoty je 21%, vypočtená daň 26.292,- Kč. Úhrada včetně daně z přidané hodnoty tak činí **151.492,- Kč** (slovy: stopadesátjednatisícčtyřistadevadesátdvě koruny české). Za datum vystavení daňového dokladu a datum zdanitelného plnění se považuje datum uzavření smlouvy.
3. Smluvní strany se dohodly, že výše uvedená úplata za zřízení služebnosti včetně daně z přidané hodnoty je splatná do 30 dnů od vystavení faktury oprávněnému na účet povinného [REDAKCE] variabilní symbol 2119. Po zaplacení výše uvedené úplaty bude oprávněnému vystaven daňový doklad.
4. Pokud oprávněný nezaplatí výše uvedenou úplatu za zřízení služebnosti v dohodnuté lhůtě, smluvní strany sjednávají pro tento případ právo povinného odstoupit od smlouvy. Právo povinného odstoupit od smlouvy sjednávají smluvní strany i tehdy, bude-li oprávněný v prodlení se zaplacením byť i nepatrné části úplaty. Toto právo může povinný uplatnit kdykoliv po dobu, po kterou bude oprávněný v prodlení s plněním závazku.
5. Oprávněný prohlašuje, že výše uvedenou služebnost za úplatu dohodnutou v tomto článku přijímá a povinný se zavazuje její výkon strpět.

### IV.

#### Povinnosti a odpovědnost oprávněného

1. Smluvní strany sjednávají povinnost oprávněného bez zbytečných odkladů po jakékoliv opravě, úpravě, údržbě, či jiném zásahu provedeném v souvislosti s výkonem práva odpovídajícího služebnosti uvést pozemky uvedené v článku I. v odstavci 1. této smlouvy a jiný majetek nacházející se na těchto pozemcích do původního stavu.
2. Odpovědnost oprávněného za případné škody způsobené povinnému na těchto pozemcích a na jiném majetku povinného nacházejícím se na těchto pozemcích při výkonu práva odpovídajícího služebnosti, stejně jako rozsah a způsob jejich úhrady se řídí příslušnými obecně závaznými právními předpisy.
3. Oprávněný uzavřením této smlouvy uděluje povinnému souhlas k výsadbě dřevin v ochranném pásmu podzemního telekomunikačního vedení veřejné komunikační sítě (optického kabelu včetně chráničky) realizovaného podle této smlouvy.

### V.

#### Vklad do katastru nemovitostí

1. Oprávněný nabývá právo odpovídající shora uvedené služebnosti vkladem tohoto práva do katastru nemovitostí.

2. Návrh na vklad práva odpovídajícího shora uvedené služebnosti do katastru nemovitostí podá na katastrální úřad povinný, a to až po zaplacení sjednané úplaty.
3. Poplatek za vklad do katastru nemovitostí uhradí oprávněný.

## VI.

### Schvalovací doložka

Zřízení služebnosti schválila Rada Města Hodonína na své schůzi dne 26.11.2018 usnesením č. 121.

## VII.

### Změny na listech vlastnictví

Na základě této smlouvy se v katastru nemovitostí pro k. ú. Hodonín u Katastrálního úřadu pro Jihomoravský kraj, Katastrálního pracoviště Hodonín provedou příslušné změny na listech vlastnictví.

## VIII.

### Závěrečná ujednání

1. Skutečnosti ve smlouvě blíže nespecifikované se řídí příslušnými ustanoveními zákona č. 89/2012 Sb., občanský zákoník, v platném znění.
2. Tato smlouva je vyhotovena ve 4 stejnopisech, z nichž dva výtisky obdrží povinný, jeden výtisk oprávněný a jeden výtisk je určen pro Katastrální úřad pro Jihomoravský kraj, Katastrální pracoviště Hodonín.
3. Smluvní strany se dohodly, že tato smlouva bude uzavřena dnem podpisu druhé smluvní strany.
4. Tato smlouva bude zveřejněna v Registru smluv vedeném Ministerstvem vnitra České republiky.
5. Smluvní strany této smlouvy prohlašují, že si smlouvu o zřízení služebnosti přečetly, že je uzavírána po vzájemném projednání, podle jejich pravé a svobodné vůle, určitě, vážně a srozumitelně, nikoli v tísní ani za nápadně nevýhodných podmínek. Na důkaz toho připojují své podpisy.

V Hodoníně dne - 7 -12- 2018

V Hodoníně dne - 4 -12- 2018

Povinný :

Oprávněný :



Libor Střecha  
starosta města

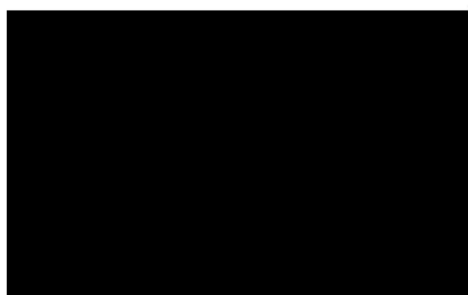

jednatel společnosti  
Net-Connect s.r.o.

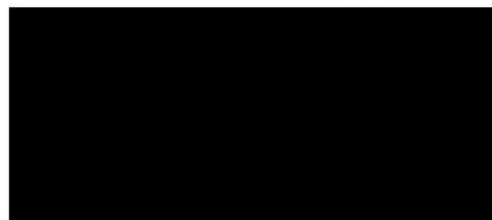

VÝKAZ DOSAVADNÍHO A NOVÉHO STAVU ÚDAJŮ KATASTRU NEMOVITOSTÍ

Dosavadní stav			Nový stav																
Označení pozemku parc. číslem	Výměra parcely		Označení pozemku parc. číslem	Výměra parcely		Druh pozemku	Typ stavby	Způsob využití	Způsob využití	Způsob určení výměr	Porovnání se stavem evidence právních vztahů								
	ha	m <sup>2</sup>		Způsob využití	ha						m <sup>2</sup>	Způsob využití	Způsob určení výměr	Díl přechází z pozemku označeného v		Číslo listu vlastnictví	Výměra dílu		Označení dílu
														katastru nemovitostí	dřívější poz. evidenci		ha	m <sup>2</sup>	
st.115/1											st.115/1		1770						
st.115/2											st.115/2		14158						
2872/2											2872/2		747						
2879/8											2879/8		10001						
2879/9											2879/9		10001						
2879/10											2879/10		10001						
2879/11											2879/11		10001						
2879/164											2879/164		10001						
2879/210											2879/210		10001						
2880/2											2880/2		10001						
3185/1											3185/1		10001						
10341/1											10341/1		10001						

Oprávněný: dle listiny  
Druh věcného břemene: dle listiny

<b>GEOMETRICKÝ PLÁN pro</b> vymezení rozsahu věcného břemene k části pozemku	Geometrický plán ověřil úředně oprávněný zeměměřický inženýr:		Stejnopis ověřil úředně oprávněný zeměměřický inženýr:		
	Jméno, příjmení: [redacted]		Jméno, příjmení: [redacted]		
	Číslo položky seznamu úředně oprávněných zeměměřických inženýrů: 1898/2000		Číslo položky seznamu úředně oprávněných zeměměřických inženýrů: 1898/2000		
	Dne: 15.11.2018 Číslo: 578/2018		Dne: 23.11.2018 Číslo: 547/2018		
Nálezitostní a přesností odpovídá právním předpisům.		Tento stejnopis odpovídá geometrickému plánu v elektronické podobě uloženému v dokumentaci katastrálního úřadu.			
Vyhotovitel: Geprostav-geodézie, s.r.o. Horní Plesová 4375 695 01 Hodonín		Katastrální úřad souhlasí s očišlováním parcel.		Ověření stejnopisu geometrického plánu v listinné podobě.	
Číslo plánu: 9814-341/2018		KÚ pro Jihomoravský kraj KP Hodonín [redacted] PGP-1176/2018-706 2018.11.23 07:21:56 CET		[redacted]	
Okres: Hodonín					
Obec: Hodonín					
Kat. území: Hodonín					
Mapový list: HODONÍN 5-1/12, 14 Dosavadním vlastníkům pozemků byla poskytnuta možnost seznámit se v terénu s průběhem navrhovaných nových hranic, které byly označeny předepsaným způsobem.					

**Seznam souřadnic (S-JTSK)**  
**Číslo bodu Souřadnice pro zápis do KN**  
**Y X Kód kv. Poznámka**

k.ú. Hodonín (640417)

5518-3	564023.93	1202494.86	3	
7321-16	564002.81	1202510.15	3	
7321-21	564049.98	1202572.85	3	
7321-223	563999.24	1202504.73	3	
7321-224	563999.45	1202504.60	3	
7321-225	563995.40	1202498.54	3	
7321-338	564006.97	1202516.22	3	
7321-359	563981.97	1202477.66	3	
8934-1	563945.24	1202486.78	3	
8934-3	563958.00	1202480.65	3	
1	564050.51	1202479.58	3	věcné břemeno
2	564050.21	1202479.98	3	věcné břemeno
3	564045.80	1202476.68	3	věcné břemeno
4	564036.46	1202469.45	3	věcné břemeno
5	564027.10	1202462.06	3	věcné břemeno
6	564027.27	1202461.30	3	věcné břemeno
7	563943.23	1202484.08	3	věcné břemeno
8	563943.67	1202483.85	3	věcné břemeno
10	563958.39	1202480.94	3	věcné břemeno
11	563958.21	1202481.03	3	věcné břemeno
12	563950.43	1202484.29	3	věcné břemeno
13	563952.45	1202483.95	3	věcné břemeno
14	563953.64	1202482.90	3	věcné břemeno
15	563956.58	1202481.33	3	věcné břemeno
16	563953.93	1202483.31	3	věcné břemeno
17	563952.68	1202484.41	3	věcné břemeno
18	563950.70	1202484.76	3	věcné břemeno
19	563944.99	1202487.41	3	věcné břemeno
20	563963.51	1202476.17	3	věcné břemeno
21	563970.34	1202471.70	3	věcné břemeno
22	563970.74	1202471.45	3	věcné břemeno
24	563958.12	1202480.51	3	věcné břemeno
25	563961.78	1202477.83	3	věcné břemeno
26	563961.95	1202477.40	3	věcné břemeno
27	563962.86	1202476.59	3	věcné břemeno
28	563971.72	1202470.78	3	věcné břemeno
29	563974.94	1202468.81	3	věcné břemeno
30	563972.71	1202464.68	3	věcné břemeno
31	563969.91	1202460.82	3	věcné břemeno
32	563961.63	1202449.70	3	věcné břemeno
33	563954.07	1202438.94	3	věcné břemeno
34	563947.45	1202429.42	3	věcné břemeno
35	563948.03	1202429.02	3	věcné břemeno
36	563973.35	1202464.79	3	věcné břemeno
37	563975.36	1202468.55	3	věcné břemeno
38	563975.77	1202468.32	3	věcné břemeno
39	563955.04	1202438.69	6	věcné břemeno
40	563954.64	1202438.89	3	věcné břemeno
41	563962.03	1202449.40	3	věcné břemeno
42	563968.62	1202458.24	3	věcné břemeno
43	563971.97	1202462.77	3	věcné břemeno
44	563948.32	1202429.43	3	věcné břemeno
45	563948.15	1202429.55	3	věcné břemeno
46	563954.35	1202438.48	3	věcné břemeno
47	563954.75	1202438.28	6	věcné břemeno
48	563976.06	1202468.73	3	věcné břemeno
49	563975.64	1202468.97	3	věcné břemeno
50	563978.51	1202472.69	3	věcné břemeno
51	563981.47	1202477.44	3	věcné břemeno
52	563981.71	1202477.26	3	věcné břemeno
54	563981.75	1202477.86	3	věcné břemeno
55	563985.00	1202482.59	3	věcné břemeno
56	563985.27	1202482.41	3	věcné břemeno
57	563985.19	1202482.28	3	věcné břemeno
58	563985.60	1202482.00	3	věcné břemeno
59	563985.96	1202482.55	3	věcné břemeno
60	563985.21	1202483.05	3	věcné břemeno
61	563986.25	1202484.43	3	věcné břemeno
62	563987.15	1202483.78	3	věcné břemeno
63	563987.43	1202484.20	3	věcné břemeno
64	563986.54	1202484.83	3	věcné břemeno
65	563991.13	1202491.70	3	věcné břemeno
66	563995.58	1202498.42	3	věcné břemeno
68	564004.00	1202511.77	3	věcné břemeno
69	564006.58	1202515.51	3	věcné břemeno
70	564014.03	1202509.57	3	věcné břemeno
71	564019.93	1202505.06	6	věcné břemeno
72	564022.10	1202503.40	3	věcné břemeno
73	564025.83	1202497.34	3	věcné břemeno
74	564025.71	1202496.55	3	věcné břemeno
75	564023.70	1202495.18	3	věcné břemeno
76	564022.45	1202503.14	3	věcné břemeno
77	564025.94	1202498.51	3	věcné břemeno

78	564025.97	1202498.27	3	věcné břemeno
80	564025.88	1202496.06	3	věcné břemeno
81	564032.69	1202486.61	3	věcné břemeno
82	564032.91	1202486.31	3	věcné břemeno
83	564030.28	1202484.41	3	věcné břemeno
84	564024.18	1202479.82	3	věcné břemeno
85	564005.12	1202465.06	3	věcné břemeno
86	564005.33	1202464.08	3	věcné břemeno
87	564007.58	1202461.48	3	věcné břemeno
88	564007.95	1202461.81	3	věcné břemeno
89	564005.79	1202464.30	3	věcné břemeno
90	564005.68	1202464.86	3	věcné břemeno
91	564024.48	1202479.42	3	věcné břemeno
92	564030.58	1202484.01	3	věcné břemeno
93	564033.27	1202485.96	3	věcné břemeno
94	564013.16	1202455.80	3	věcné břemeno
95	564012.78	1202455.48	3	věcné břemeno
96	564016.86	1202452.61	3	věcné břemeno
97	564013.66	1202455.24	3	věcné břemeno
98	564013.31	1202454.88	3	věcné břemeno
99	564016.47	1202452.28	3	věcné břemeno
100	564028.87	1202454.27	3	věcné břemeno
101	564032.41	1202443.39	3	věcné břemeno
102	564033.09	1202441.36	3	věcné břemeno
103	564036.84	1202430.49	3	věcné břemeno
104	564037.66	1202427.97	3	věcné břemeno
105	564040.38	1202419.48	3	věcné břemeno
106	564041.30	1202416.70	3	věcné břemeno
107	564044.24	1202408.03	3	věcné břemeno
108	564046.22	1202401.91	3	věcné břemeno
109	564046.96	1202399.90	3	věcné břemeno
110	564048.02	1202397.05	3	věcné břemeno
111	564049.04	1202393.80	3	věcné břemeno
112	564049.33	1202392.72	3	věcné břemeno
113	564050.48	1202389.29	3	věcné břemeno
114	564051.61	1202386.08	3	věcné břemeno
115	564053.32	1202381.35	3	věcné břemeno
116	564045.89	1202378.84	3	věcné břemeno
117	564045.09	1202377.99	3	věcné břemeno
118	564044.27	1202376.68	3	věcné břemeno
119	564022.13	1202439.81	3	věcné břemeno
120	564018.20	1202451.51	3	věcné břemeno
121	564017.77	1202451.22	3	věcné břemeno
122	564021.66	1202439.65	3	věcné břemeno
123	564044.14	1202375.54	3	věcné břemeno
124	564045.49	1202377.68	3	věcné břemeno
125	564046.17	1202378.41	3	věcné břemeno
126	564054.94	1202381.37	3	věcné břemeno
127	564053.65	1202381.91	3	věcné břemeno
128	564052.08	1202386.25	3	věcné břemeno
129	564050.88	1202389.65	3	věcné břemeno
130	564054.53	1202390.86	3	věcné břemeno
131	564054.37	1202391.34	3	věcné břemeno
132	564050.73	1202390.12	3	věcné břemeno
133	564049.81	1202392.86	3	věcné břemeno
134	564049.52	1202393.94	3	věcné břemeno
135	564048.49	1202397.22	3	věcné břemeno
136	564048.26	1202397.83	3	věcné břemeno
137	564051.71	1202399.12	3	věcné břemeno
138	564051.55	1202399.59	3	věcné břemeno
139	564048.09	1202398.30	3	věcné břemeno
140	564046.70	1202402.07	3	věcné břemeno
141	564044.79	1202407.96	3	věcné břemeno
142	564048.27	1202409.33	3	věcné břemeno
143	564048.12	1202409.80	3	věcné břemeno
144	564044.63	1202408.43	3	věcné břemeno
145	564041.36	1202418.10	3	věcné břemeno
146	564044.92	1202419.28	3	věcné břemeno
147	564044.76	1202419.76	3	věcné břemeno
148	564041.21	1202418.58	3	věcné břemeno
149	564037.40	1202430.39	3	věcné břemeno
150	564040.92	1202431.15	3	věcné břemeno
151	564040.76	1202431.62	3	věcné břemeno
152	564037.24	1202430.86	3	věcné břemeno
153	564032.89	1202443.54	3	věcné břemeno
154	564029.43	1202454.16	3	věcné břemeno
155	564032.94	1202454.98	3	věcné břemeno
156	564032.78	1202455.45	3	věcné břemeno
157	564029.30	1202454.64	3	věcné břemeno
158	564027.70	1202461.66	3	věcné břemeno
159	564046.47	1202476.21	3	věcné břemeno
160	564046.30	1202476.43	3	věcné břemeno
161	564037.06	1202469.08	3	věcné břemeno
162	564036.96	1202469.21	3	věcné břemeno
163	564045.90	1202476.13	3	věcné břemeno
164	564046.07	1202475.91	3	věcné břemeno
165	564035.62	1202467.97	3	věcné břemeno
166	564035.53	1202468.08	3	věcné břemeno

167	564036.57	1202468.90	3	věcné břemeno
168	564036.67	1202468.77	3	věcné břemeno
169	564027.66	1202461.86	3	věcné břemeno
170	564035.14	1202467.77	3	věcné břemeno
171	564035.22	1202467.66	3	věcné břemeno
172	564018.30	1202507.01	6	věcné břemeno
173	564006.86	1202515.92	3	věcné břemeno
175	564022.52	1202503.72	3	věcné břemeno
176	564026.25	1202496.77	3	věcné břemeno
177	564026.48	1202498.27	3	věcné břemeno
178	564026.42	1202498.71	3	věcné břemeno
179	564022.81	1202503.50	3	věcné břemeno
180	564033.09	1202486.92	3	věcné břemeno
181	564026.20	1202496.47	3	věcné břemeno
182	564033.48	1202486.37	3	věcné břemeno
183	564091.79	1202636.96	3	věcné břemeno
184	564088.37	1202632.05	3	věcné břemeno
185	564080.22	1202620.34	3	věcné břemeno
186	564078.65	1202618.09	3	věcné břemeno
187	564073.20	1202610.43	3	věcné břemeno
188	564071.49	1202608.18	3	věcné břemeno
189	564066.66	1202601.38	3	věcné břemeno
190	564063.39	1202596.76	3	věcné břemeno
192	564054.90	1202585.20	3	věcné břemeno
193	564055.05	1202583.94	3	věcné břemeno
194	564051.64	1202579.53	3	věcné břemeno
195	564050.19	1202578.84	3	věcné břemeno
196	564047.82	1202575.65	3	věcné břemeno
197	564045.63	1202572.62	3	věcné břemeno
198	564044.79	1202571.39	3	věcné břemeno
199	564040.89	1202565.79	3	věcné břemeno
200	564039.18	1202563.42	3	věcné břemeno
201	564038.20	1202561.95	3	věcné břemeno
202	564032.20	1202553.45	3	věcné břemeno
203	564030.98	1202551.65	3	věcné břemeno
204	564028.40	1202547.84	3	věcné břemeno
205	564021.29	1202537.86	3	věcné břemeno
206	564017.79	1202532.88	3	věcné břemeno
207	564014.44	1202528.19	3	věcné břemeno
208	564010.49	1202522.35	3	věcné břemeno
209	564007.21	1202517.32	3	věcné břemeno
210	564002.67	1202510.71	3	věcné břemeno
211	564001.29	1202508.45	3	věcné břemeno
212	564000.45	1202507.04	3	věcné břemeno
213	563999.41	1202505.42	3	věcné břemeno
214	563998.63	1202504.41	3	věcné břemeno
215	563997.33	1202502.50	3	věcné břemeno
216	563996.55	1202501.03	3	věcné břemeno
217	563995.84	1202499.72	3	věcné břemeno
218	563990.71	1202491.98	3	věcné břemeno
219	563985.99	1202484.92	3	věcné břemeno
220	563984.62	1202483.09	3	věcné břemeno
221	563984.56	1202482.83	3	věcné břemeno
222	563981.20	1202477.94	3	věcné břemeno
223	563978.10	1202472.97	3	věcné břemeno
224	563975.21	1202469.23	3	věcné břemeno
225	564074.53	1202606.37	3	věcné břemeno
226	564072.05	1202608.08	3	věcné břemeno
227	564073.60	1202610.13	3	věcné břemeno
228	564079.05	1202617.80	3	věcné břemeno
229	564088.78	1202631.77	3	věcné břemeno
230	564092.20	1202636.68	3	věcné břemeno
231	564069.54	1202599.30	3	věcné břemeno
232	564067.20	1202601.27	3	věcné břemeno
233	564071.75	1202607.68	3	věcné břemeno
234	564074.24	1202605.96	3	věcné břemeno
235	564064.05	1202591.20	3	věcné břemeno
236	564061.44	1202593.15	3	věcné břemeno
237	564063.80	1202596.47	3	věcné břemeno
238	564066.91	1202600.86	3	věcné břemeno
239	564069.25	1202598.89	3	věcné břemeno
240	564050.31	1202573.28	3	věcné břemeno
241	564050.09	1202574.19	3	věcné břemeno
242	564048.37	1202575.55	3	věcné břemeno
243	564050.52	1202578.44	3	věcné břemeno
244	564051.96	1202579.13	3	věcné břemeno
245	564055.57	1202583.80	3	věcné břemeno
246	564055.42	1202585.06	3	věcné břemeno
247	564061.14	1202592.75	3	věcné břemeno
248	564063.74	1202590.80	3	věcné břemeno
249	564042.00	1202565.27	3	věcné břemeno
250	564041.43	1202565.70	3	věcné břemeno
251	564048.07	1202575.14	3	věcné břemeno
252	564049.64	1202573.91	3	věcné břemeno
253	564049.75	1202573.44	3	věcné břemeno
254	564049.57	1202573.22	3	věcné břemeno
255	564029.36	1202546.62	3	věcné břemeno
256	564028.55	1202547.20	3	věcné břemeno

257	564031.40	1202551.37	3	věcné břemeno
258	564038.62	1202561.67	3	věcné břemeno
259	564041.14	1202565.29	3	věcné břemeno
260	564041.71	1202564.86	3	věcné břemeno
261	564022.43	1202537.34	3	věcné břemeno
262	564021.84	1202537.78	3	věcné břemeno
263	564028.26	1202546.79	3	věcné břemeno
264	564029.06	1202546.22	3	věcné břemeno
265	564016.20	1202528.62	3	věcné břemeno
266	564015.64	1202529.02	3	věcné břemeno
267	564021.55	1202537.37	3	věcné břemeno
268	564022.14	1202536.93	3	věcné břemeno
269	564009.82	1202520.02	3	věcné břemeno
270	564009.64	1202520.13	3	věcné břemeno
271	564015.35	1202528.61	3	věcné břemeno
272	564015.91	1202528.22	3	věcné břemeno
273	564007.91	1202517.48	3	věcné břemeno
274	564009.37	1202519.71	3	věcné břemeno
275	564009.51	1202519.61	3	věcné břemeno
276	563972.77	1202470.81	3	věcné břemeno
277	563971.97	1202471.21	3	věcné břemeno
278	563970.62	1202472.10	3	věcné břemeno
279	563963.79	1202476.58	3	věcné břemeno
280	563963.14	1202477.01	3	věcné břemeno
281	563962.37	1202477.70	3	věcné břemeno
282	563962.19	1202478.15	3	věcné břemeno



GRAFICKÁ PŘÍLOHA Č.1



HODONNĚ 5-1/12  
HODONNĚ 5-1/14



TECHNICKÁ PŘÍLOHA Č.3

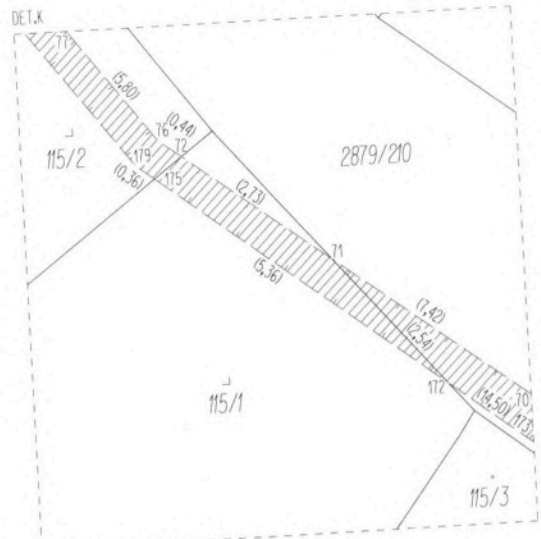
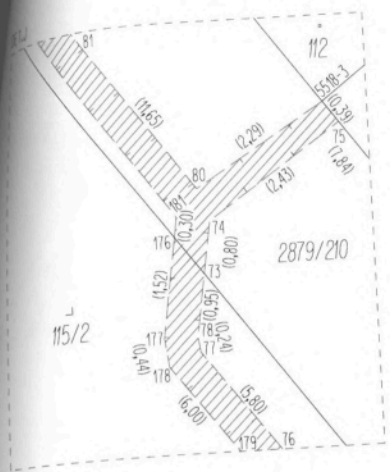

# GRAFICKÁ PŘÍLOHA Č.4

