

Příloha pachtovní smlouvy č. 43N18/65

Variabilní symbol: 4311865 Uzavřeno: Roční pacht: **16 313 Kč**
Datum tisku: 28.11.2018 Účinná od: 1.1.2019

Pachtýři:

Název	Adresa
AGRO BYSTRŮICE a.s.	Bystřice 10, 50723 Libáň

Nemovitosti:

Pozn.	Parcela	/	Díl	Skp.	Kult.	Číslo LV	Typ sazby	Cena [Kč]	Výměra [m ²]	%	Pacht [Kč]
Katastr: Bukvice											
	1043			2	2	10002	pc/ha	134 600	7 535	2,2	2 231,26
Celkem za katastr									7 535		2 231,26
Katastr: Chyjice											
	1008			2	2	10002	pc/ha	148 500	7 204	2,2	2 353,55
	1259			2	7	10002	pc/ha	148 500	1 430	2,2	467,18
	1266			2	7	10002	pc/ha	148 500	91	2,2	29,73
	1269			2	2	10002	pc/ha	148 500	22 489	2,2	7 347,16
	1272			2	2	10002	pc/ha	148 500	4 780	2,2	1 561,63
Celkem za katastr									35 994		11 759,24
Katastr: Keteň											
	1004			2	2	10002	pc/ha	160 100	6 593	2,2	2 322,19
Celkem za katastr									6 593		2 322,19
Celkem									50 122		16 313

Vysvětlivky k typu sazby:

ha...za hektar

jdn...za jednotku

pc/ha...průměrná cena za hektar

m²...za m²

Výpočet pachtu - pachtovní smlouva č. 43N18/65

Datum tisku: 28.11.2018

Spočítáno k datu splátky: 1. 10. 2019

Stávající parcely:

Poznámka	Parcela	/	Díl	Skup.	Výměra [m ²]	Datum zahájení pachtu	Datum ukončení pachtu	Počet dní	Pacht [Kč]
Katastr: Bukvice									
	1043			2	7535	1.1.2019		273	1 668,86
Celkem za katastr					7535				1 668,86
Katastr: Chyjice									
	1008			2	7204	1.1.2019		273	1 760,32
	1259			2	1430	1.1.2019		273	349,43
	1266			2	91	1.1.2019		273	22,24
	1269			2	22489	1.1.2019		273	5 495,27
	1272			2	4780	1.1.2019		273	1 168,01
Celkem za katastr					35994				8 795,27
Katastr: Keteň									
	1004			2	6593	1.1.2019		273	1 736,87
Celkem za katastr					6593				1 736,87
Celkem stávající parcely					50122				12 201,00
Celkem									12 201

Informace o parcelách
na katastrálním území: Bukvice
Číselný kód: 778117

Obec:	Bukvice	Číselný kód:	573353					
Okres:	Jičín	Číselný kód:	3604					
Par. cis	Díl	Výměra[m ²]	DP	CP-E	LV	Využití	Mapa	Parcelní skupina
1043	0	7535	2		10002		DKM	2
			6342	KÓD BPEJ 31100				
			1193	KÓD BPEJ 34200				
Vlastník:	10002	Česká republika Státní pozemkový úřad, Cast obce:Žižkov Husinecká 1024/11a-Praha, 13000						

Počet parcel	1
Výměra celkem[m ²]	7535

Informace o parcelách
na katastrálním území: Chyjice
Číselný kód: 655431

Obec:	Chyjice	Číselný kód:	549223					
Okres:	Jičín	Číselný kód:	3604					
Par.cis	Díl	Výměra[m ²]	DP	CP-E	LV	Využití	Mapa	Parcelní skupina
1008	0	7204	2		10002		DKM	2
		5967		KÓD BPEJ 34400				
		1237		KÓD BPEJ 36100				
1259	0	1430	7		10002		DKM	2
		1426		KÓD BPEJ 30850				
		4		KÓD BPEJ 31010				
1266	0	91	7		10002		DKM	2
		70		KÓD BPEJ 30850				
		21		KÓD BPEJ 31010				
1269	0	22489	2		10002		DKM	2
		17786		KÓD BPEJ 30900				
		2365		KÓD BPEJ 31010				
		2338		KÓD BPEJ 31400				
1272	0	4780	2		10002		DKM	2
		1234		KÓD BPEJ 30850				
		3546		KÓD BPEJ 31010				
Vlastník:	10002	Česká republika Státní pozemkový úřad, Čast obce: Žižkov Husinecká 1024/11a-Praha, 13000						

Počet parcel	5
Výměra celkem[m ²]	35994

Informace o parcelách
na katastrálním území: Keteň
Číselný kód: 631817

Obec:	Jičíněves	Číselný kód:	573001					
Okres:	Jičín	Číselný kód:	3604					
Par. cis	Díl	Výměra[m ²]	DP	CP-E	LV	Využití	Mapa	Parcelní skupina
1004	0	6593	2		10002		DKM	2
Vlastník:	10002	Česká republika Státní pozemkový úřad, Cast obce:Žižkov Husinecká 1024/11a-Praha, 13000						

Počet parcel	1
Výměra celkem[m ²]	6593

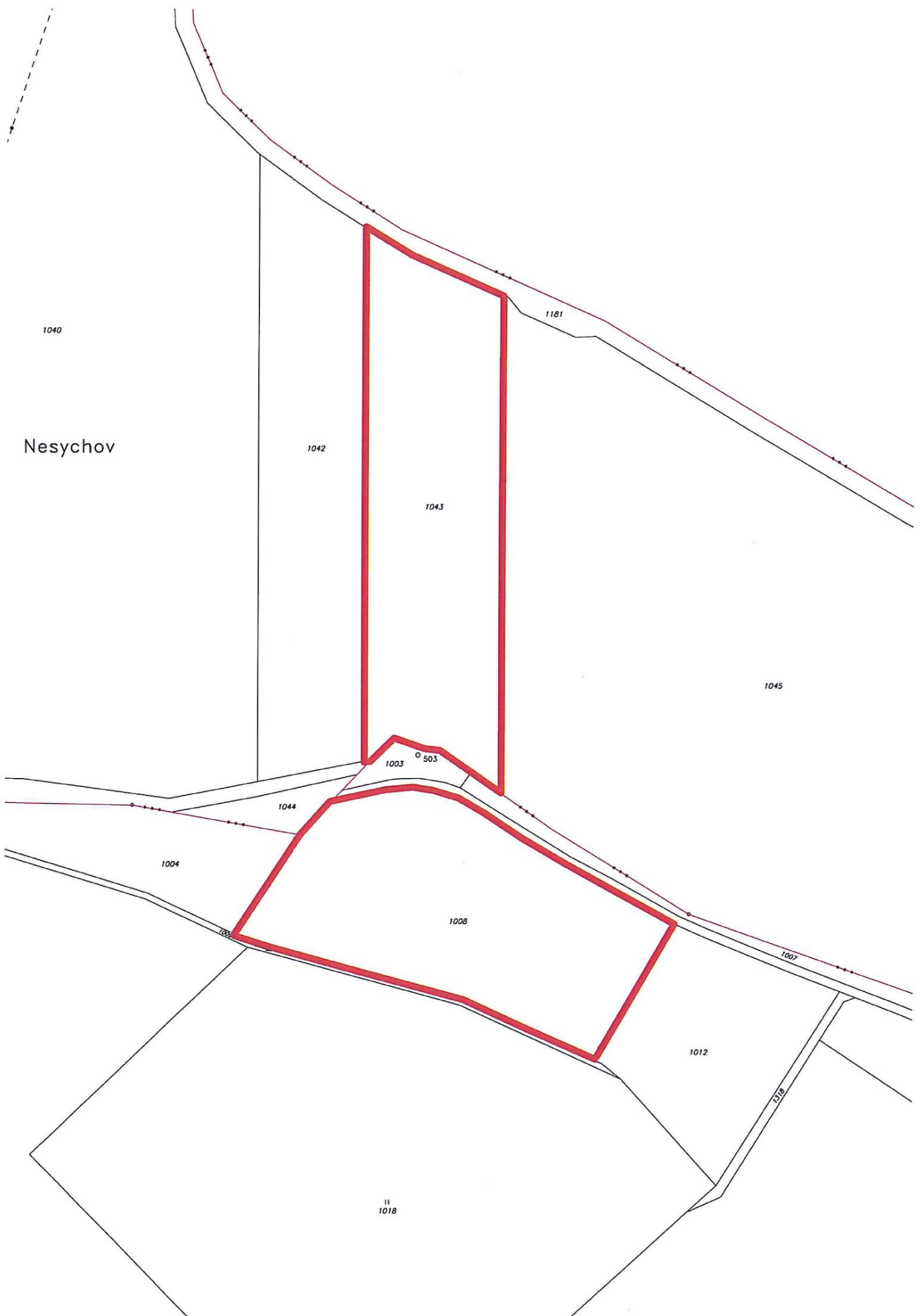

Nesychov

p. č. KN 1043 k.ú. Bukvice, p. č. KN 1008 k.ú. Chyjice

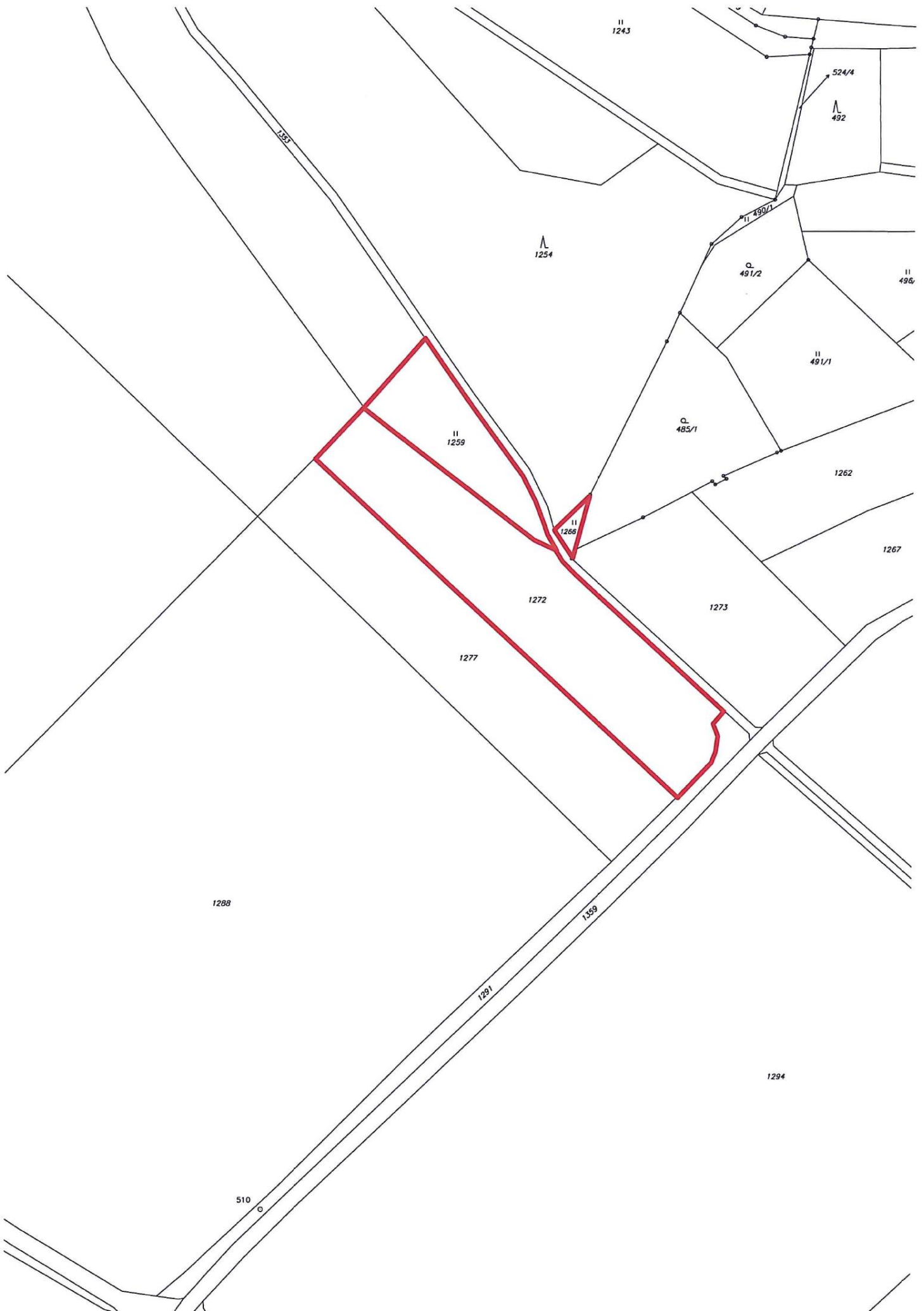

p. č. KN 1259, KN 1266, KN 1272 k.ú. Chyjice

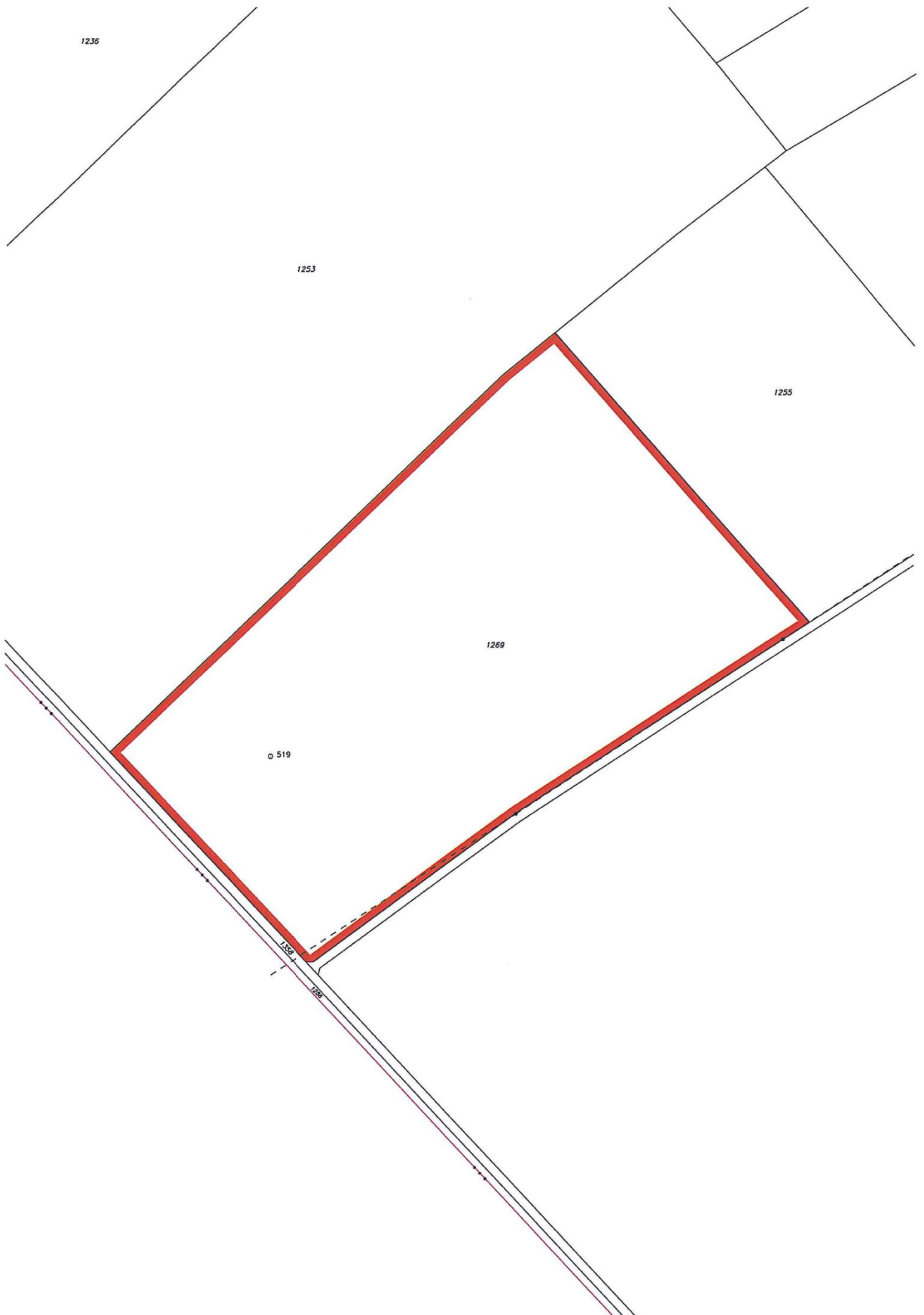

p. č. KN 1269 k.ú. Chyjice

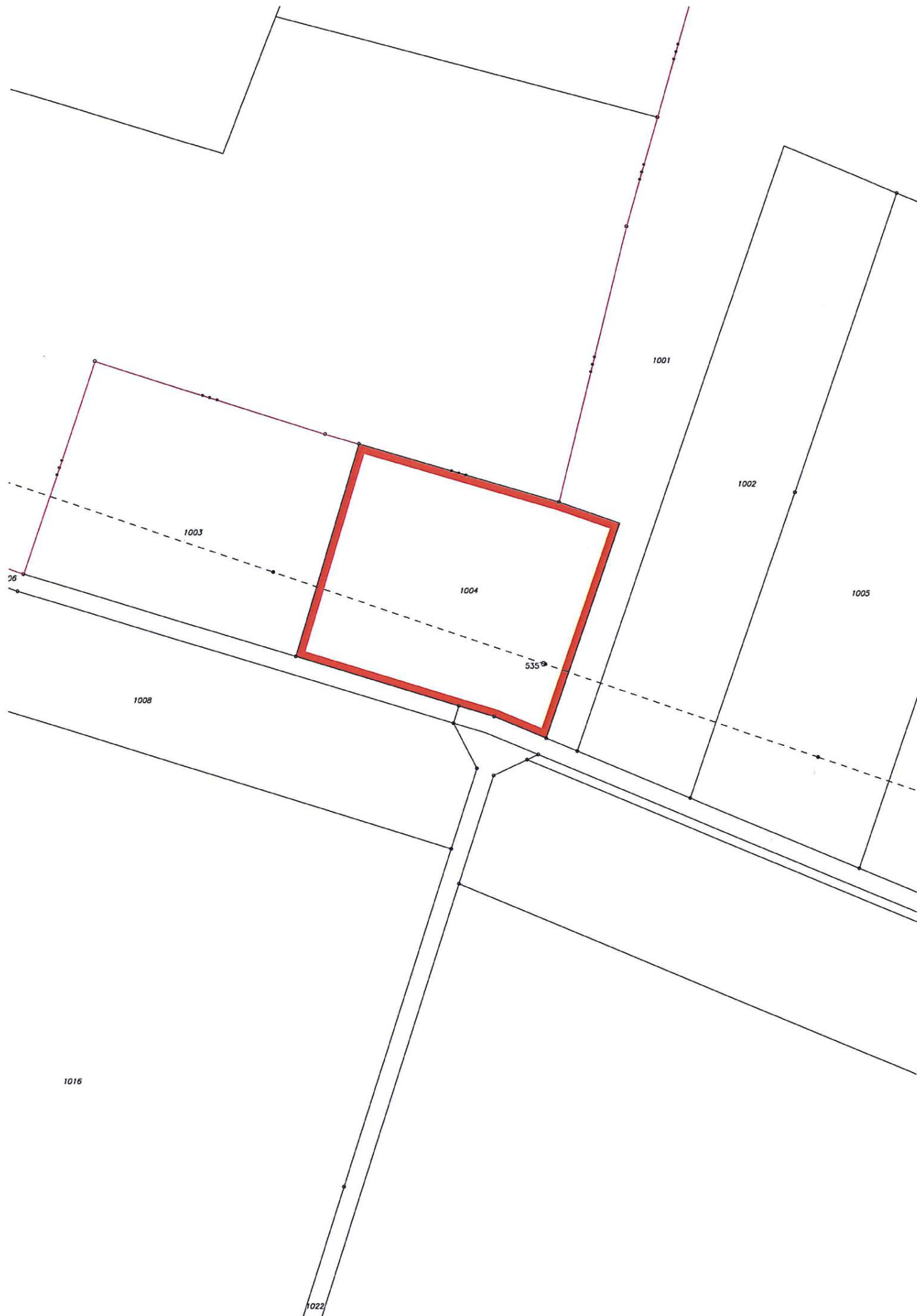

p. č. KN 1004 k.ú. Keteň