

ÚSTECKÝ KRAJ

dle zákona č. 129/2000 Sb., § 18 odst. 1

zveřejňuje záměr prodeje nemovitých věcí v k.ú. Tatinná a v k.ú. Nehasice, obec Bitoveves, z vlastnictví Ústeckého kraje, a to:

parcely	výměra v m2	druh pozemku	způsob využití	k.ú.	poznámka
část p.p.č. 554/1	3.431	ostatní plocha	sportoviště a rekreační plocha	Tatinná	
část p.p.č. 554/7	361	ostatní plocha	ostatní dopravní plocha	Tatinná	
část p.p.č. 554/8	4.327	ostatní plocha	sportoviště a rekreační plocha	Tatinná	
část p.p.č. 801/8	3.560	ostatní plocha	manipulační plocha	Nehasice	
801/105	23	ostatní plocha	manipulační plocha	Nehasice	

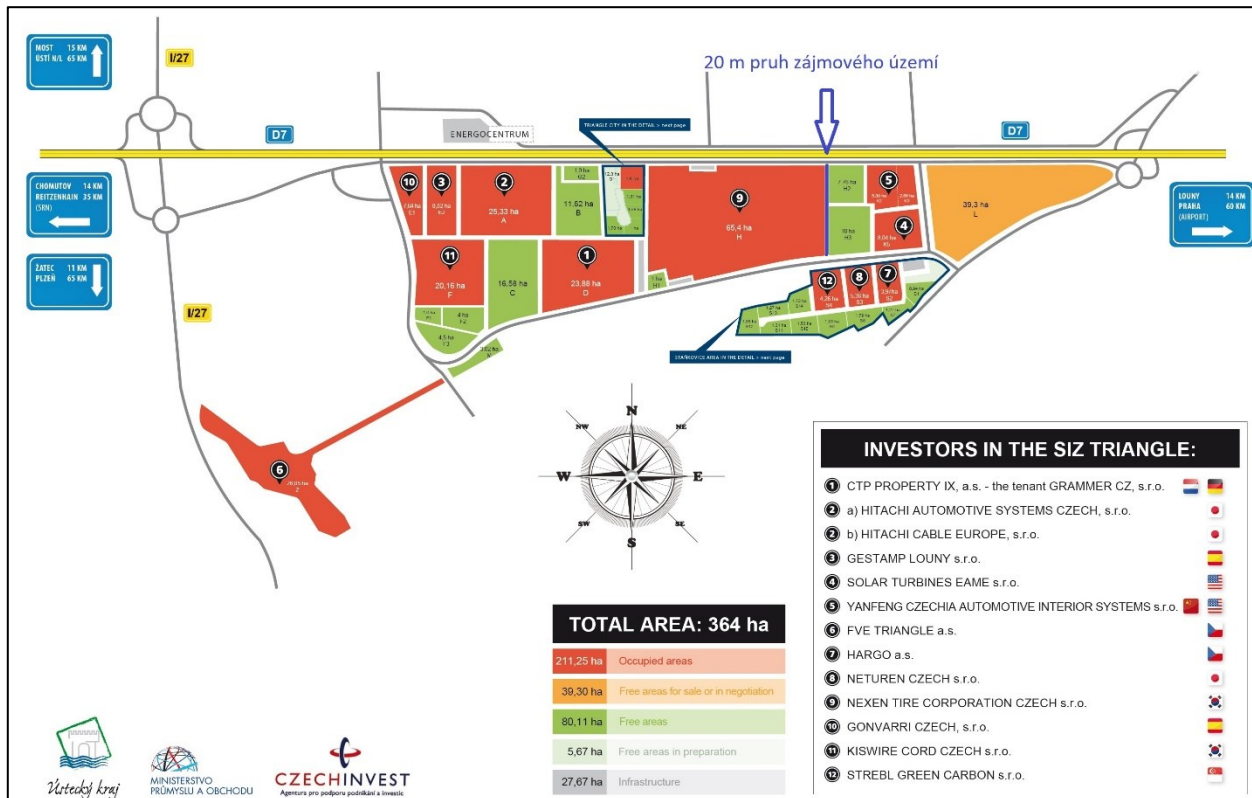

VÝKAZ DOSAVADNÍHO A NOVÉHO STAVU ÚDAJŮ KATASTRU NEMOVITOSTÍ																
Dosavadní stav					Nový stav											
Označení pozemku parc. číslem	Výměra parcely		Druh pozemku Způsob využití	Označení pozemku parc. číslem	Výměra parcely		Druh pozemku Způsob využití	Typ stavby Způsob využití	Zpús. určení výměr	Porovnání se stavem evidence právních vztahů						
	ha	m ²			ha	m ²				Díl přechází z pozemku označeného v katastru nemovitosti	dřívější poz. evidenci	Číslo listu vlastnictví	Výměra dílu		Označení dílu	
											ha	m ²				
554/1	*1) 5	94	43	ostat. pl. sport.a rek.p	554/1	5	60	13	ostat. pl. sport.a rek.p	2	554/1		104	5	60	13
					554/149		34	31	ostat. pl. jiná pl.	2	554/1		104		34	31
554/7	*2) 2	38	67	ostat. pl. ost.dopr.pl.	554/7	2	35	05	ostat. pl. ost.dopr.pl.	2	554/7		31	2	35	05
					554/150		3	61	ostat. pl. jiná pl.	2	554/7		31		3	61
554/8	13	58	34	ostat. pl. sport.a rek.p	554/8	13	15	07	ostat. pl. sport a rek.p	2	554/8		31	13	15	07
					554/151		43	27	ostat. pl. jiná pl.	2	554/8		31		43	27
	21	91	44			21	91	44								

*1) Rozdíl +1 m2 vzniklý zaokrouhlením výměr (bod 14.6 přílohy katastrální vyhlášky) u dosavadní parcely č.554/1

*2) Rozdíl -1 m2 vzniklý zaokrouhlením výměr (bod 14.6 přílohy katastrální vyhlášky) u dosavadní parcely č.554/7

GEOMETRICKÝ PLÁN pro rozdělení pozemku	Geometrický plán ověřil úředně oprávněný zeměměřický inženýr:		Stejnopis ověřil úředně oprávněný zeměměřický inženýr:			
	Jméno, příjmení:	Ing.Pavel Černý		Jméno, příjmení:		
	Číslo položky seznamu úředně oprávněných zeměměřických inženýrů:	567/1995		Číslo položky seznamu úředně oprávněných zeměměřických inženýrů:		
	Dne:	6.2.2018	Číslo:	36/2018	Dne:	Číslo:
	Náležitosti a přesnosti odpovídá právním předpisům.	Katastrální úřad souhlasí s očišlováním parcel.		Tento stejnopis odpovídá geometrickému plánu v elektronické podobě uloženému v dokumentaci katastrálního úřadu.		
Vyhotovitel: MESS GEO s.r.o. K.H.Borovského 1144/4 434 01 Most			Ověření stejnopisu geometrického plánu v listinné podobě.			
Číslo plánu: 189-35/2018						
Okres: Louny						
Obec: Bitozeves						
Kat. území: Tatinná						
Mapový list: DKM (Louny 8-1/32,8-1/34)						
Dosavadním vlastníkům pozemků byla poskytnuta možnost seznámit se v terénu s průběhem navrhovaných nových hranic, které byly označeny předepsaným způsobem:						

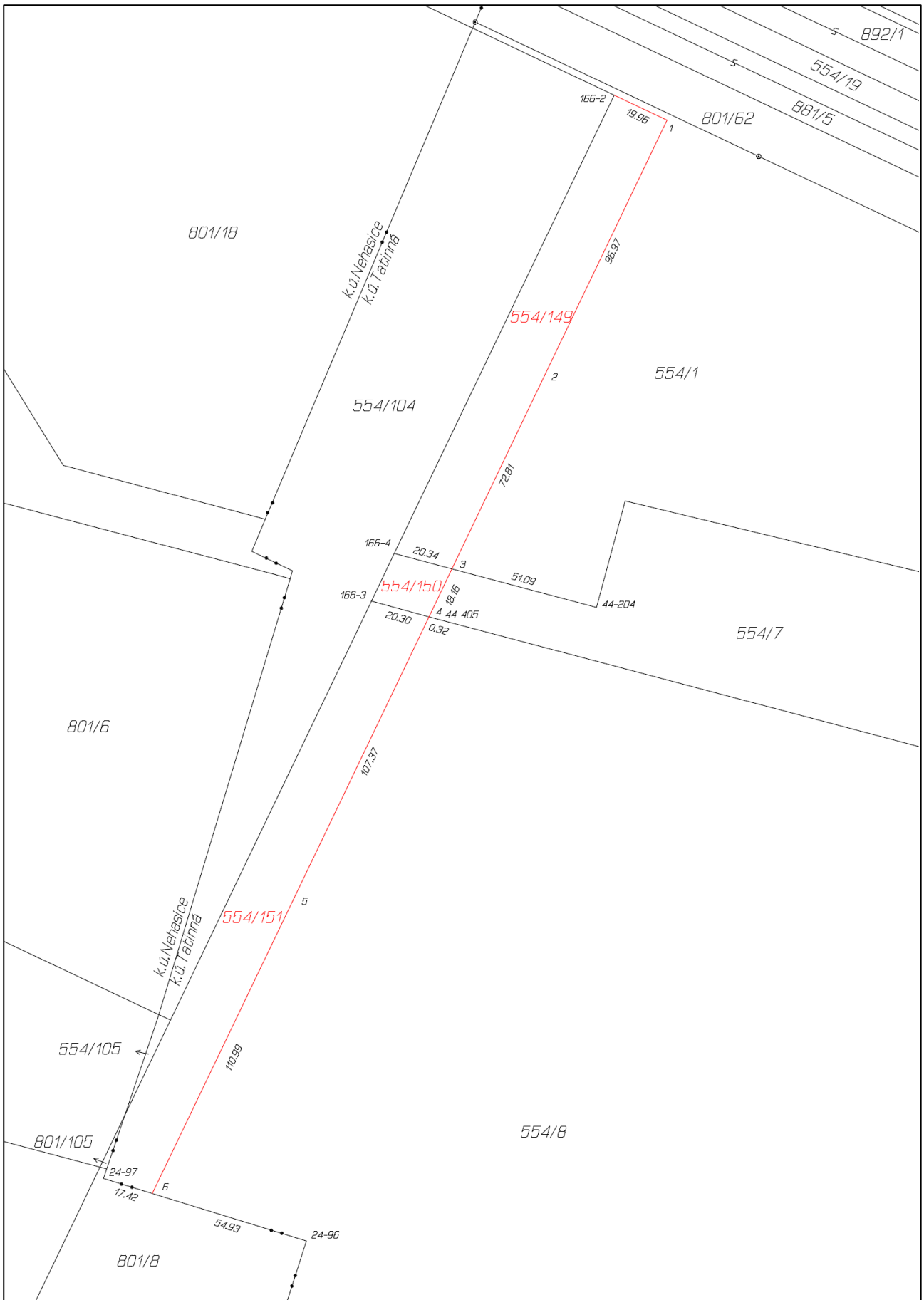

VÝKAZ DOSAVADNÍHO A NOVÉHO STAVU ÚDAJŮ KATASTRU NEMOVITOSTÍ

Dosavadní stav			Nový stav																
Označení pozemku parc. číslem	Výměra parcely		Druh pozemku Způsob využití	Označení pozemku parc. číslem	Výměra parcely		Druh pozemku Způsob využití	Typ stavby Způsob využití	Způsob určení výměr	Porovnání se stavem evidence právních vztahů									
	ha	m ²			ha	m ²				Díl přechází z pozemku označeného v katastru nemovitostí	dřívější poz. evidenci	Číslo listu vlastnictví	Výměra dílu		Označení dílu				
												ha	m ²						
801/8	1	90	91	ostat. pl. manip.pl.	801/8	1	55	31	ostat. pl. manip.pl.			2	801/8		137	1	55	31	
					801/124			35	60	ostat. pl. jiná pl.			2	801/8		137			35
	1	90	91			1	90	91											

GEOMETRICKÝ PLÁN pro rozdělení pozemku	Geometrický plán ověřil úředně oprávněný zeměměřický inženýr:	Stejnopis ověřil úředně oprávněný zeměměřický inženýr:
	Jméno, příjmení: Ing.Pavel Černý	Jméno, příjmení:
	Číslo položky seznamu úředně oprávněných zeměměřických inženýrů: 567/1995	Číslo položky seznamu úředně oprávněných zeměměřických inženýrů:
	Dne: 6.2.2018 Číslo: 35/2018	Dne: Číslo:
	Náležitosti a přesnosti odpovídá právním předpisům.	Tento stejnopis odpovídá geometrickému plánu v elektronické podobě uloženému v dokumentaci katastrálního úřadu.
Vyhotovitel: MESS GEO s.r.o. K.H.Borovského 1144/4 434 01 Most	Katastrální úřad souhlasí s očíslováním parcel.	Ověření stejnopisu geometrického plánu v listinné podobě.
Číslo plánu: 227-35/2018		
Okres: Louny		
Obec: Bitozeves		
Kat. území: Nehasice		
Mapový list: DKM (Louny 8-1/34)		
Dosavadním vlastníkům pozemků byla poskytnuta možnost seznámit se v terénu s průběhem navrhovaných nových hranic, které byly označeny předepsaným způsobem:		

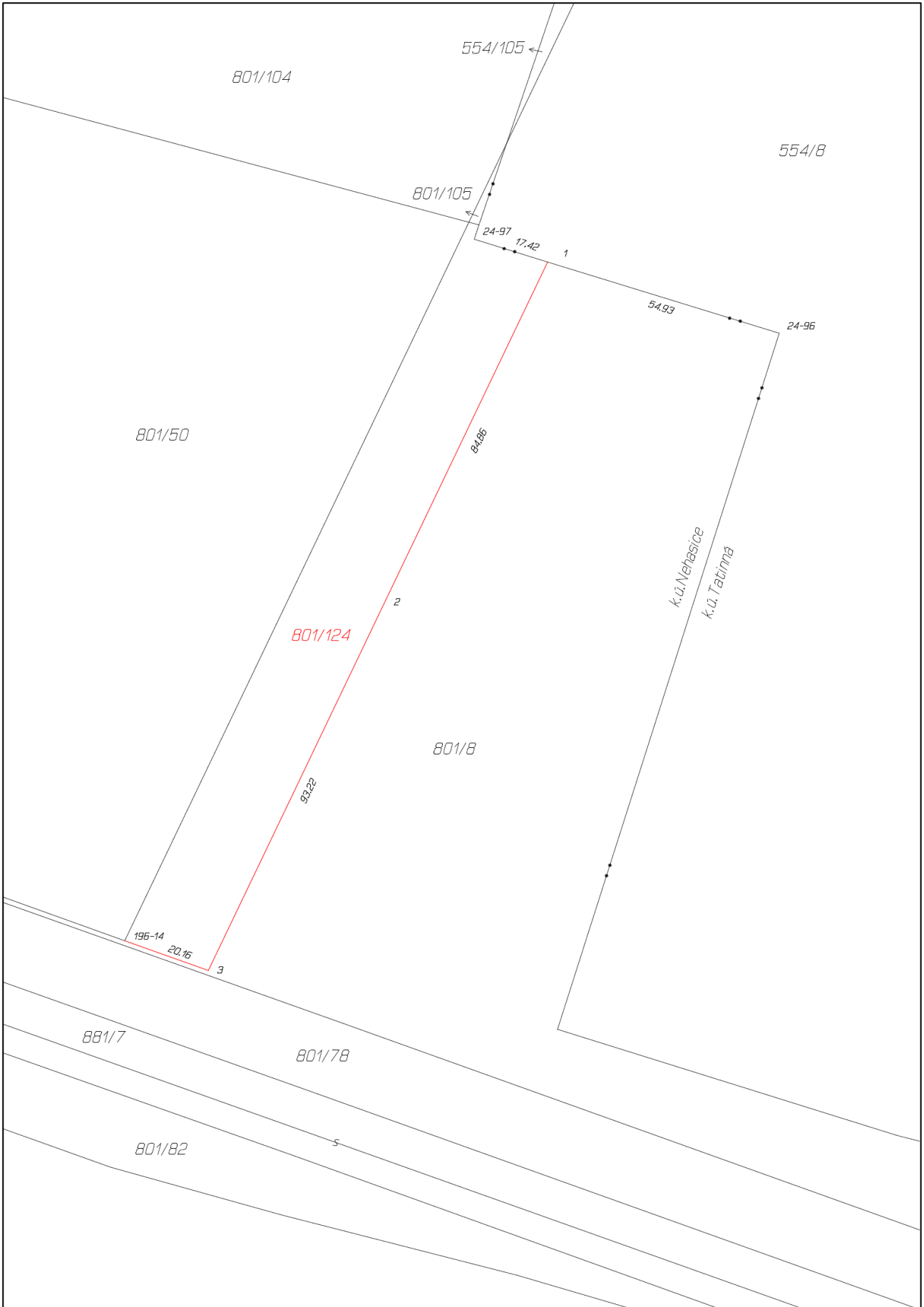

O záměru prodeje nemovitých věcí bylo rozhodnuto
Radou Ústeckého kraje dne 7. 3. 2018.

Informace podá SPZ Triangle, příspěvková organizace.

ředitel
SPZ Triangle, příspěvková organizace

zástupce ředitele krajského úřadu
vedoucí odboru kancelář ředitele

Zveřejněno od: 9. 3. 2018 do: 9. 4. 2018