

VÝKAZ DOSAVADNÍHO A NOVÉHO STAVU ÚDAJŮ KATASTRU NEMOVITOSTÍ

Dosavadní stav				Nový stav														
Označení pozemku parc. číslem	Výměra parcely		Druh pozemku	Označení pozemku parc. číslem	Výměra parcely		Druh pozemku	Typ stavby	Způsob využití	Způsob využití	Způsob využití	Způsob využití	Způsob využití	Porovnání se stavem evidence právních vztahů				
	ha	m ²	Způsob využití		ha	m ²	Způsob využití	Způsob využití						Díl přechází z pozemku označeného v katastru nemovitostí	Číslo listu vlastnictví	Výměra dílu		Označení dílu
														ha	m ²			
801/8	1	90	91	ostat. pl. manip.pl.	801/8	1	55	31	ostat. pl. manip.pl.			2	801/8		137	1	55	31
					801/124		35	60	ostat. pl. jiná pl.			2	801/8		137		35	60
	1	90	91			1	90	91										

GEOMETRICKÝ PLÁN pro rozdělení pozemku	Geometrický plán ověřil úředně oprávněný zeměměřický inženýr:	Stejnopis ověřil úředně oprávněný zeměměřický inženýr:
	Jméno, příjmení: XXXXXXXXXX	Jméno, příjmení:
	Číslo položky seznamu úředně oprávněných zeměměřických inženýrů: 567/1995	Číslo položky seznamu úředně oprávněných zeměměřických inženýrů:
	Dne: 6.2.2018 Číslo: 35/2018	Dne: Číslo:
Náležitosti a přesnosti odpovídá právním předpisům.	Tento stejnopis odpovídá geometrickému plánu v elektronické podobě uloženému v dokumentaci katastrálního úřadu.	
Vyhotovitel: MESS GEO s.r.o. K.H.Borovského 1144/4 434 01 Most	Katastrální úřad souhlasí s očíslováním parcel.	
Číslo plánu: 227-35/2018 Okres: Louny Obec: Bitozeves Kat. území: Nehasice Mapový list: DKM (Louny 8-1/34)	Ověření stejnopisu geometrického plánu v listinné podobě.	
Dosavadním vlastníkům pozemků byla poskytnuta možnost seznámit se v terénu s průběhem navrhovaných nových hranic, které byly označeny předepsaným způsobem:		

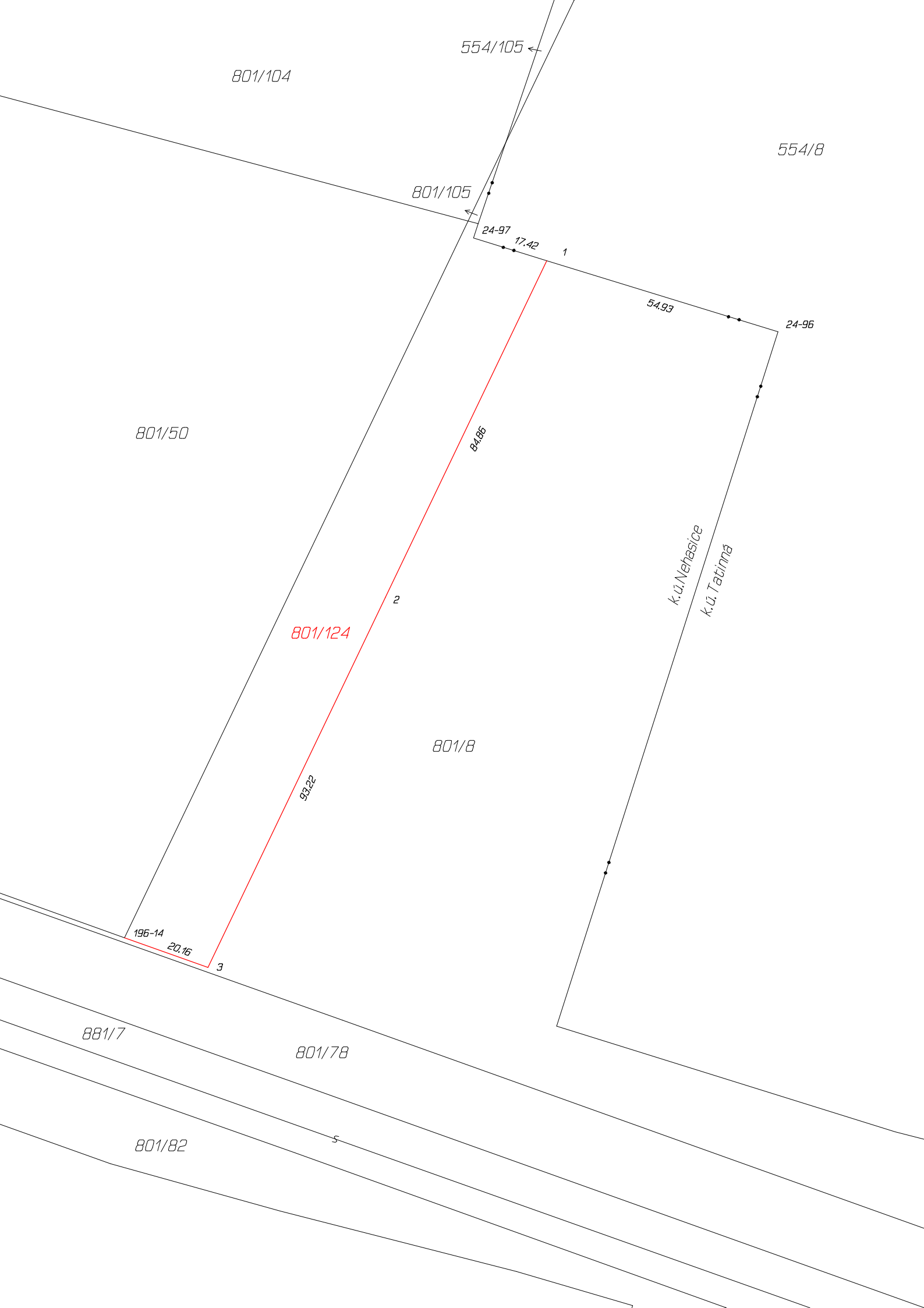

801/104

554/105

554/8

801/105

24-97

17.42

1

54.93

24-96

801/50

84.86

801/124

2

k.u. Nehasice

k.u. Tatinná

801/8

93.22

196-14

20.16

3

881/7

801/78

801/82

5

Seznam souřadnic (S-JTSK)

Číslo bodu Souřadnice pro zápis do KN
Y X Kód kv. Poznámka

k.ú. Nehasice (702374)

196-14	796415.47	1003703.88	3	dřev.kolík *
1	796319.53	1003550.13	4	dřev.kolík *
2	796356.22	1003626.62	3	dřev.kolík *
3	796396.53	1003710.64	3	dřev.kolík *

k.ú. Tatinná (702382)

24-96	796267.00	1003566.30	4	dřev.kolík *
24-97	796336.20	1003545.00	4	dřev.kolík *

* dřev kolík - dočasná stabilizace, bod ohrožen
stavební činností