

**VÝKAZ DOSAVADNÍHO A NOVÉHO STAVU ÚDAJŮ KATASTRU NEMOVITOSTÍ**

Dosavadní stav				Nový stav																				
Označení pozemku parc. číslem	Výměra parcely			Druh pozemku Způsob využití	Označení pozemku parc. číslem	Výměra parcely		Druh pozemku Způsob využití	Typ stavby Způsob využití	Zpús. určení výměr	Porovnání se stavem evidence právních vztahů													
	ha	m <sup>2</sup>	ostat. pl. sport.a rek.p			ha	m <sup>2</sup>				ostat. pl. sport.a rek.p. ostat. pl. jiná pl.	ostat. pl. ost.dopr.pl. ostat. pl. jiná pl.	ostat. pl. sport a rek.p. ostat. pl. jiná pl.	2	2	2	2	2	Díl přechází z pozemku označeného v		Číslo listu vlastnictví	Výměra dílu		Označení dílu
																			katastru nemovitostí	dřívější poz. evidenci		ha	m <sup>2</sup>	
554/1	*1)	5	94	43	554/1	5	60	13	ostat. pl. sport.a rek.p.		2	554/1		104	5	60	13							
					554/149		34	31	ostat. pl. ostat. pl. jiná pl.		2	554/1		104		34	31							
554/7	*2)	2	38	67	554/7	2	35	05	ostat. pl. ost.dopr.pl.		2	554/7		31	2	35	05							
					554/150		3	61	ostat. pl. ostat. pl. jiná pl.		2	554/7		31		3	61							
554/8		13	58	34	554/8	13	15	07	ostat. pl. sport.a rek.p.		2	554/8		31	13	15	07							
					554/151		43	27	ostat. pl. ostat. pl. jiná pl.		2	554/8		31		43	27							
		21	91	44		21	91	44																

\*1) Rozdíl +1 m2 vzniklý zaokrouhlením výměr (bod 14.6 přílohy katastrální vyhlášky) u dosavadní parcely č.554/1

\*2) Rozdíl -1 m2 vzniklý zaokrouhlením výměr (bod 14.6 přílohy katastrální vyhlášky) u dosavadní parcely č.554/7

<p><b>GEOMETRICKÝ PLÁN</b> <b>pro</b> rozdělení pozemku</p>	<p align="center"><b>Geometrický plán ověřil úředně oprávněný zeměměřický inženýr:</b></p>		<p align="center"><b>Stejnopis ověřil úředně oprávněný zeměměřický inženýr:</b></p>		
	<p>Jméno, příjmení: <span style="background-color: black; color: black;">XXXXXXXXXX</span></p>		<p>Jméno, příjmení:</p>		
	<p>Číslo položky seznamu úředně oprávněných zeměměřických inženýrů: <b>567/1995</b></p>		<p>Číslo položky seznamu úředně oprávněných zeměměřických inženýrů:</p>		
	<p>Dne: <b>6.2.2018</b>                      Číslo: <b>36/2018</b></p>		<p>Dne:    Číslo:</p>		
<p>Náležitosti a přesnosti odpovídá právním předpisům.</p>		<p>Tento stejnopis odpovídá geometrickému plánu v elektronické podobě uloženému v dokumentaci katastrálního úřadu.</p>			
<p>Vyhotovitel: MESS GEO s.r.o. K.H.Borovského 1144/4 434 01 Most</p>		<p align="center"><b>Katastrální úřad souhlasí s očíslováním parcel.</b></p>		<p align="center"><b>Ověření stejnopisu geometrického plánu v listinné podobě.</b></p>	
<p>Číslo plánu: 189-35/2018</p>					
<p>Okres: Louny</p>					
<p>Obec: Bitozeves</p>					
<p>Kat. území: Tatinná</p>					
<p>Mapový list: DKM (Louny 8-1/32,8-1/34)</p>					
<p>Dosavadním vlastníkům pozemků byla poskytnuta možnost seznámit se v terénu s průběhem navrhovaných nových hranic, které byly označeny předepsaným způsobem:</p>					

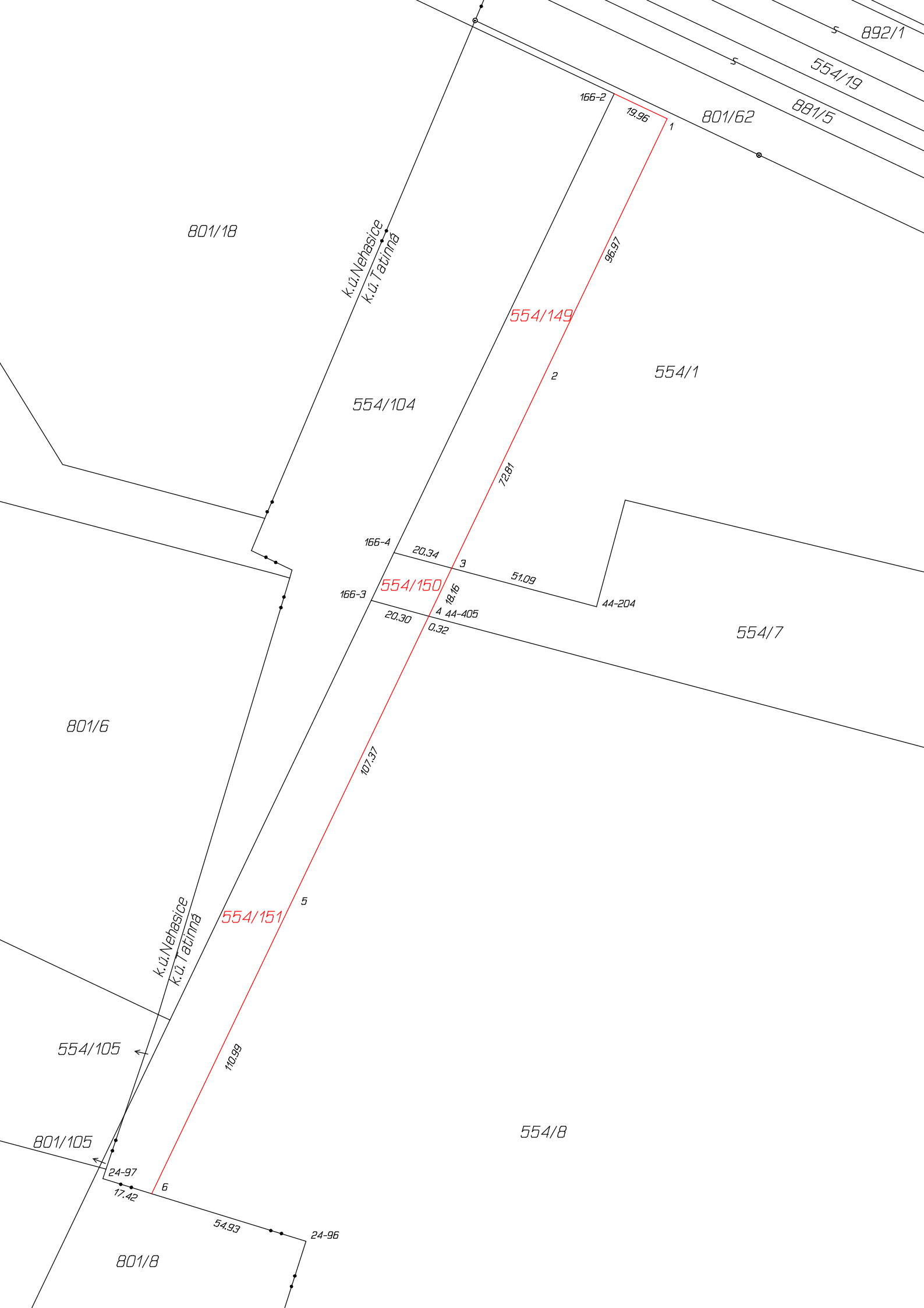

Seznam souřadnic (S-JTSK)

Číslo bodu Souřadnice pro zápis do KN

Y X Kód kv. Poznámka

-----  
k.ú. Tatinná (702382)

24-96	796267.00	1003566.30	4	dřev.kolík *
24-97	796336.20	1003545.00	4	dřev.kolík *
44-204	796167.95	1003350.14	3	dřev.kolík *
44-405	796224.88	1003353.44	3	dřev.kolík *
166-2	796161.96	1003175.41	3	dřev.kolík *
166-3	796244.75	1003347.99	3	dřev.kolík *
166-4	796236.97	1003331.77	3	dřev.kolík *
1	796143.89	1003183.97	3	dřev.kolík *
2	796185.79	1003271.32	3	dřev.kolík *
3	796217.30	1003337.01	3	dřev.kolík *
4	796225.14	1003353.37	3	dřev.kolík *
5	796271.53	1003450.08	3	dřev.kolík *
6	796319.53	1003550.13	4	dřev.kolík *

\* dřev.kolík - dočasná stabilizace, bod ohrožen  
stavební činností