



**DODATEK č. 2**  
**PPR-23375-15/ČJ-2018-990656**

**ke smlouvě o dílo vedené pod Čj.: PPR-23375-9/ČJ-2018-990656**  
 ze dne 7. 9. 2018

**Smluvní strany**

**objednatel:** Česká republika - Ministerstvo vnitra  
 se sídlem: Praha 7, Nad Štolou 936/3, PSČ 170 34  
 IČO: 00007064  
 DIČ: CZ00007064  
 zastoupen: plk. PhDr. Jaromírem Bischofem, ředitelem správy logistického zabezpečení Policejního prezidia České republiky

**Příjemce faktury:** **Správa logistického zabezpečení Policejního prezidia ČR,**  
 Praha 5, PSČ: 150 05, P. O. BOX 6

ID datové schránky: gs9ai55  
 bankovní spojení: Česká národní banka, pobočka Praha  
 číslo účtu:   
 kontaktní osoba ve věcech technických:   
 telefonní číslo:  
 mob. tel.:  
 e-mail:

(dále jen „objednatel“)

a

**zhotovitel:** **PRUKON s.r.o.**  
 se sídlem: Jateční 169, 760 01 Zlín  
 IČO: 47674237  
 DIČ: CZ47674237  
 zastoupen: Ing. Tomášem Masarikem, jednatelem společnosti  
 bankovní spojení: Česká spořitelna a. s.  
 číslo účtu:   
 kontaktní osoba ve věcech smluvních:   
 kontaktní osoba ve věcech technických:  
 telefonní číslo:  
 e-mail:

zapsán v obchodním rejstříku vedeném u Krajského soudu v Brně, oddíl C, vložka 101333

(dále jen „zhotovitel“)

Objednatel a zhotovitel (společně také „smluvní strany“) uzavřeli dne 7. 9. 2018 smlouvu o dílo evidovanou u objednatele pod Čj.: PPR-23375-9/ČJ-2018-990656 na „Rekonstrukci 4. NP ubytovny F VPŠ Brno“ (dále jen „smlouva“).

V souladu s článkem IX. odst. 3 smlouvy se smluvní strany dohodly na uzavření tohoto Dodatku č. 2 (dále jen „dodatek“).

### I. Předmět dodatku

Smluvní strany se dohodly na vícepracích a méněpracích na základě odsouhlaseného změnového listu, jehož bližší specifikace je uvedena v Příloze č. 1 tohoto dodatku.

### II. Cena

Článek IV odst. 1 smlouvy se rozšiřuje o text, který zní:

„Cena díla se navyšuje o <sup>512 263,46 opravná kula</sup> ~~512 236,76~~ Kč bez DPH, tj. 619 839,15 včetně DPH a ponižuje o 1 200,00 Kč bez DPH, tj. 1 452,00 Kč včetně DPH. Celková cena za dílo nově činí 4 925 009,14 Kč bez DPH tj. 5 959 261,06 Kč včetně DPH. Ceny navýšení a ponižení jsou doloženy rozpočtem zhotovitele v Příloze č. 2 tohoto dodatku.“

### III. Ostatní ujednání

- 1) Ostatní ustanovení smlouvy nedotčena tímto dodatkem zůstávají beze změny.
- 2) Tento dodatek je vyhotoven ve třech stejnopisech. Jeden (1) obdrží zhotovitel a dva (2) objednatel.
- 3) Tento dodatek nabývá platnosti dnem jeho uzavření a účinnosti dnem uveřejnění v registru smluv dle zákona č. 340/2015 Sb., o zvláštních podmínkách účinnosti některých smluv, uveřejňování těchto smluv a o registru smluv, ve znění pozdějších předpisů (zákon o registru smluv).

Smluvní strany shodně prohlašují, že obsah tohoto dodatku č. 2 odpovídá jejich vůli a na důkaz toho připojují své podpisy.

Příloha č. 1 – Změnový list

Příloha č. 2 – Rozpočet zhotovitele

V Praze dne:

za objednatele

v zast.  
plk. Ing. M.  
náměstek

plk. PhDr. Jaromír Bischof  
ředitel SLZ PP ČR

ve Zlíně dne: 22. 11. 2018

za zhotovitele:

Ing. Tomáš Masarik  
jednatel společnosti

**PRUKON**  
PRUKON s.r.o.  
Jateční 169, 760 01 Zlín  
IČO: 47674237



# Změnový list číslo 1

## Identifikace akce

|                  |  |
|------------------|--|
| Název akce:      | Rekonstrukce 4.NP ubytovny F VPŠ Brno                                    |
| Číslo akce SMVS: | -----  |
| Objednatel:      | ČR - Ministerstvo vnitra, Nad Štolou 936/3, 170 34 Praha 7               |
| Zhotovitel:      | PRUKON s.r.o., Jateční 169, 760 01 Zlín                                  |
| Projektant:      | LÉDL - stavební společnost s.r.o., Masarykovo náměstí 44, 586 01 Jihlava |

## Předmět změnového listu

Oznámení změny části stavby s vlivem na výši nákladů

## Část díla dotčená změnovým listem

Realizace stavby

## Popis změny, popis technického řešení

### Původní řešení dle smluvní (tendrové) dokumentace :

- 1) v místnosti sušárny měly být zachovány stávající dveře
- 2) v chodbě neměly být prováděny žádné stavební práce
- 3) nové zařizovací předměty (WC, umyvadlo, sprcha) měly být napojeny na stávající kanalizační a vodovodní stoupačí potrubí
- 4) opravy omítek měly být dle PD prováděny v rozsahu do 10%
- 5) v PD nebylo uvažováno s novými omítkovými vrstvami
- 6) dle PD měly být zhotoveny samonivelační stěrky podlah v tl. 11 mm
- 7) v chodbě a obytných pokojích měly být zachovány stávající elektrovypínače
- 8) PD neřešila způsob uzemnění sprchového koutu
- 9) v PD bylo uvažováno s odstraněním jedné vrstvy PVC

### Nové řešení :

- 1) došlo k výměně původních vstupních dveří za nové protipožární i v místnosti sušárny – 1 ks
- 2) došlo k vyspravení omítek a nové výmalbě chodby
- 3) kanalizační a vodovodní potrubí se měnilo za nové v rámci celé výšky patra včetně osazení kompenzátorů
- 4) došlo k oškrábání a vyspravení omítek v ploše do 30%
- 5) velké nerovnosti stěn byly opraveny novými omítkami
- 6) nové podlahové stěrky byly provedeny v tloušťkách do 20 mm
- 7) došlo k výměně vypínačů a elektrozásuvek i na chodbě a v obytných pokojích
- 8) došlo k instalaci uzemňovacích kabelů do šachet
- 9) byly odstraněny všechny vrstvy stávajícího linolea

### Zdůvodnění změny :

- 1) stávající dveře byly ve špatném technickém stavu, výměnou za nové protipožární se současně zvýšila požární ochrana prostoru
- 2) kompletní výměna potrubí proběhla z důvodu špatného technického stavu stávajícího potrubí
- 3) kompletní oškrábání a vyspravení omítek z důvodu mnoha letitých vrstev původních maleb
- 4) vyrovnání velkých nerovností stěn (původní panelová výstavba)
- 6) potřeba vyrovnání velkých podlahových nerovností
- 7) výměna vypínačů a elektrozásuvek vzhledem k jejich zastaralosti a stavebním úpravám podkladu – nové povrchy stěn
- 8) splnění požadavků na technickou správnost a bezpečnost provedení stavby
- 9) PVC bylo v celé ploše položeno ve dvou vrstvách v předsíních vrstvy tři

### Vliv změny na výkresovou dokumentaci :

Beze změny.

### Záznamy o změně ve stavebním deníku a zápisech z KD:

Navrhované změny jsou zaznamenány ve stavebním deníku.

Navrhané změny jsou zaznamenány ve stavebním deníku.

**Předpokládaný vliv na termín, kvalitu, cenu díla :**

Vliv na termín: Došlo k prodloužení termínu do 26.11.2018

Vliv na kvalitu: Pozitivní (výměna dožilých stavebních prvků za nové)

Vliv na cenu: Navýšení ceny díla

|   |                      |
|---|----------------------|
| <b>Přípočty k ceně díla bez DPH:</b>            | <b>512 263,76 Kč</b> |
| <b>Odpočty z ceny díla bez DPH:</b>             | <b>-1 200,00 Kč</b>  |
| <b>Celkový vliv na změnu ceny díla bez DPH:</b> | <b>511 063,76 Kč</b> |

Za zhotovitele:

Ing. Tomáš Masar

Za projektanta:

Za obj

plk. PhDr. J. Hof

v za  
plk. Ing.  
náměst

ost změnového listu zkontroloval:

# SOUHRNNÝ LIST STAVBY

Kód: 122018N

**Stavba:** VPŠ Brno, Horní 21 - Rekonstrukce 4.NP ubytovny F

JKSO:  
Místo: Brno

CC-CZ:  
Datum: 23.11 2018

Objednatel:  
ČR - Ministerstvo vnitra

IČ: 00007064  
DIČ: CZ00007064

Zhotovitel:  
Prukon s.r.o.

IČ: 47674237  
DIČ: CZ47674237

Projektant:

IČ:  
DIČ:

Zpracovatel:

IČ:  
DIČ:

Poznámka:

|                                     |            |
|-------------------------------------|------------|
| Náklady z rozpočtů                  | 511 063,76 |
| Ostatní náklady ze souhrnného listu | 0,00       |

**Cena bez DPH** **511 063,76**

|              |        |    |            |            |
|--------------|--------|----|------------|------------|
| DPH základní | 21,00% | ze | 511 063,76 | 107 323,39 |
| snížená      | 15,00% | ze | 0,00       | 0,00       |

**Cena s DPH v CZK 618 387,15**

Projektant

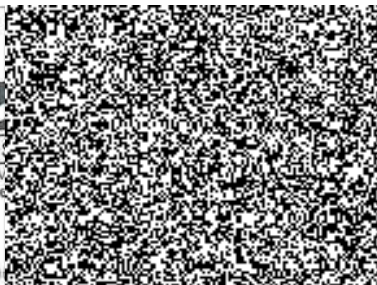

Datum a po

Zpracovatel

Datum a podpis:

Razítko

Objednavatel

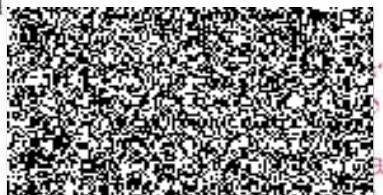

Zhotovitel





# REKAPITULACE OBJEKTŮ STAVBY

Kód: 122018N

**Stavba:** VPŠ Brno, Horní 21 - Rekonstrukce 4.NP ubytovny F

Místo: Brno

Datum: 23.11 2018

Objednatel: ČR - Ministerstvo vnitra

Projektant:

Zhotovitel: Prukon s.r.o.

Zpracovatel:

| Kód                                      | Objekt                                     | Cena bez DPH [CZK] | Cena s DPH [CZK]  |
|--|--|--------------------|-------------------|
| <b>1)</b>                                | <b>Náklady z rozpočtů</b>                  | <b>511 063,76</b>  | <b>618 387,15</b> |
| 01V                                      | Ubytovna F, 4.NP - vícepráce č. 1          | 511 063,76         | 618 387,15        |
| <b>2)</b>                                | <b>Ostatní náklady ze souhrnného listu</b> | <b>0,00</b>        | <b>0,00</b>       |
| <b>Celkové náklady za stavbu 1) + 2)</b> |  | <b>511 063,76</b>  | <b>618 387,15</b> |



# KRYCÍ LIST ROZPOČTU

Stavba: VPŠ Brno, Horní 21 - Rekonstrukce 4.NP ubytovny F

**Objekt:** 01VU - Ubytovna F, 4.NP - vícepráce č. 1

JKSO:  
Místo: Brno

CC-CZ:  
Datum: 23.11.2018

Objednatel:  
ČR - Ministerstvo vnitra

IČ: 00007064  
DIČ: CZ00007064

Zhotovitel:  
Prukon s.r.o.

IČ: 47674237  
DIČ: CZ47674237

Projektant:

IČ:  
DIČ:

Zpracovatel:

IČ:  
DIČ:

Poznámka:

Náklady z rozpočtu 511 063,76  
Ostatní náklady 0,00

**Cena bez DPH 511 063,76**

|              |        |    |            |            |
|--------------|--------|----|------------|------------|
| DPH základní | 21,00% | ze | 511 063,76 | 107 323,39 |
| snižená      | 15,00% | ze | 0,00       | 0,00       |

**Cena s DPH v CZK 618 387,15**

Projektant

Zpracovatel

Datum a podpis: Razítko

Datum a podpis: Razítko

Objednavatel

Zhotovitel

Datum a podpis: Razítko

Datum a podpis: Razítko



# REKAPITULACE ROZPOČTU

Stavba: VPŠ Brno, Horní 21 - Rekonstrukce 4.NP ubytovny F

**Objekt: 01VU - Ubytovna F, 4.NP - vícepráce č. 1**

Místo: Brno

Datum: 23.11.2018

Objednatel: ČR - Ministerstvo vnitra

Projektant:

Zhotovitel: Prukon s.r.o.

Zpracovatel:

Kód - Popis

Cena celkem [CZK]

|  |                   |
|--|-------------------|
| <b>1) Náklady z rozpočtu</b>                   | <b>511 063,76</b> |
| HSV - Práce a dodávky HSV                      | 171 949,69        |
| 4 - Vodorovné konstrukce                       | 6 288,00          |
| 6 - Úpravy povrchů, podlahy a osazování výplní | 93 541,51         |
| 63 - Podlahy a podlahové konstrukce            | 46 212,08         |
| 9 - Ostatní konstrukce a práce, bourání        | 3 344,00          |
| 97 - Prorážení otvorů                          | 9 092,82          |
| 99 - Staveništní přesun hmot                   | 13 471,28         |
| PSV - Práce a dodávky PSV                      | 338 590,87        |
| 721 - Vnitřní kanalizace                       | 46 997,66         |
| 722 - Vnitřní vodovod                          | 173 093,95        |
| 725 - Zařizovací předměty                      | -1 200,00         |
| 741 - Elektroinstalace - silnoproud            | 38 391,10         |
| 766 - Konstrukce truhlářské                    | 11 790,00         |
| 776 - Podlahy povlakové                        | 36 770,05         |
| 781 - Dokončovací práce - obklady              | 4 960,00          |
| 784 - Malby                                    | 27 788,11         |
| M - Práce a dodávky M                          | 523,20            |
| 58-M - Revize vyhrazených technických zařízení | 523,20            |
| <b>2) Ostatní náklady</b>                      | <b>0,00</b>       |
| <b>Celkové náklady za stavbu 1) + 2)</b>       | <b>511 063,76</b> |



# ROZPOČET

Stavba: VPŠ Brno, Horní 21 - Rekonstrukce 4.NP ubytovny F

Objekt: 01VU - Ubytovna F, 4.NP - vícepráce č. 1

Místo: Brno Datum: 23.11.2018

Objednatel: ČR - Ministerstvo vnitra Projektant:  
Zhotovitel: Prukon s.r.o. Zpracovatel:

| PČ | Typ | Kód | Popis | MJ | Množství | J.cena [CZK] | Cena celkem [CZK] |
|----|-----|-----|-------|----|----------|--------------|-------------------|
|----|-----|-----|-------|----|----------|--------------|-------------------|

## Náklady z rozpočtu

**511 063,76**

### HSV - Práce a dodávky HSV

**171 949,69**

#### 4 - Vodovodné konstrukce

**6 288,00**

|   |   |           |  |     |        |        |          |
|---|---|-----------|--|-----|--------|--------|----------|
| 1 | K | 411386611 | Zabetonování prostupů ze suchých směsí pl do 0,09 m2 ve stropech | kus | 16,000 | 393,00 | 6 288,00 |
|---|---|-----------|--|-----|--------|--------|----------|

#### 6 - Úpravy povrchů, podlahy a osazování výplní

**93 541,51**

|   |   |               |  |    |         |          |           |
|---|---|---------------|--|----|---------|----------|-----------|
| 2 | K | 612131101     | Cementový postřík vnitřních stěn nanášený celoplošně ručně                                     | m2 | 40,000  | 66,50    | 2 660,00  |
| 3 | K | KC OPRAVA OM. | Oprava vnitř. vápenocement. štukové omít stěn (rozdíl cen ploch do 30% - do 10%)               | m2 | 912,308 | 79,50    | 72 528,49 |
| 4 | K | 612331121     | Cementová omítka hladká jednovrstvá vnitřních stěn nanášená ručně (vyrovnání stěn pod obklady) | m2 | 40,000  | 230,00   | 9 200,00  |
| 5 | K | 631311121     | Doplnění dosavadních mazanin betonem prostým plochy do 1 m2 tloušťky do 80 mm                  | m3 | 0,913   | 3 740,00 | 3 414,62  |
| 6 | K | 634662111     | Výplň dilatačních spár šířky do 10 mm v mazaninách akrylátovým tmelem                          | m  | 72,000  | 79,70    | 5 738,40  |

#### 63 - Podlahy a podlahové konstrukce

**46 212,08**

|   |   |             |  |    |         |        |           |
|---|---|-------------|--|----|---------|--------|-----------|
| 7 | K | KC CEM POT. | Cementový samonivelační potěr ze suchých směsí (rozdíl cen tl. do 20 mm - tl. 11 mm) | m2 | 398,380 | 116,00 | 46 212,08 |
|---|---|-------------|--|----|---------|--------|-----------|

#### 9 - Ostatní konstrukce a práce, bourání

**3 344,00**

|   |   |           |   |     |        |        |          |
|---|---|-----------|---|-----|--------|--------|----------|
| 8 | K | 972054241 | Vybourání otvorů v ŽB stropech nebo klenbách pl do 0,09 m2 tl do 150 mm | kus | 16,000 | 209,00 | 3 344,00 |
|---|---|-----------|---|-----|--------|--------|----------|

#### 97 - Prorážení otvorů

**9 092,82**

|    |   |              |   |     |        |          |          |
|----|---|--------------|---|-----|--------|----------|----------|
| 9  | K | 970251100R00 | Řezání železobetonu hl. řezu 100 mm, vyřezání zárubní                       | m   | 5,100  | 1 020,00 | 5 202,00 |
| 10 | K | 976082131    | Vybourání objímk, držáků, záclonových konzol nebo věšáků ze zdiva cihelného | kus | 16,000 | 37,40    | 598,40   |
| 11 | K | 979011111R00 | Svislá doprava suti a vybour. hmot za 2.NP a 1.PP                           | t   | 0,585  | 265,00   | 155,03   |
| 12 | K | 979011121R00 | Příplatek za každé další podlaží  | t   | 0,585  | 153,00   | 89,51    |
| 13 | K | 979082111R00 | Vnitrostaveništní doprava suti do 10 m                                      | t   | 0,585  | 422,80   | 247,34   |
| 14 | K | 979082121R00 | Příplatek k vnitrost. dopravě suti za dalších 5 m                           | t   | 13,104 | 55,20    | 723,34   |
| 15 | K | 979990107R00 | Poplatek za skládku suti  | t   | 0,528  | 150,00   | 79,20    |
| 16 | K | 979990181R00 | Poplatek za skládku suti - PVC podlahová krytina                            | t   | 1,110  | 1 800,00 | 1 998,00 |

#### 99 - Staveništní přesun hmot

**13 471,28**

|    |   |              |   |   |        |        |           |
|----|---|--------------|---|---|--------|--------|-----------|
| 17 | K | 999281108R00 | Přesun hmot pro opravy a údržbu do výšky 12 m | t | 21,148 | 637,00 | 13 471,28 |
|----|---|--------------|---|---|--------|--------|-----------|

### PSV - Práce a dodávky PSV

**338 590,87**

#### 721 - Vnitřní kanalizace

**46 997,66**

|    |   |              |   |      |        |        |           |
|----|---|--------------|---|------|--------|--------|-----------|
| 18 | K | 721176105R00 | Potrubí HT přípojovací D 110 x 2,7 mm     | m    | 88,000 | 475,00 | 41 800,00 |
| 19 | M | NC01         | těsnící guma k objímce, šroub s maticí M6 | kpl. | 16,000 | 50,00  | 800,00    |



|    |   |              |   |      |        |        |          |
|----|---|--------------|---|------|--------|--------|----------|
| 20 | M | NC02         | protipožární pěna                                 | kpl. | 16,000 | 170,00 | 2 720,00 |
| 21 | K | 721290111R00 | Zkouška těsnosti kanalizace vodou DN 125          | m    | 88,000 | 18,22  | 1 603,36 |
| 22 | K | 998721102R00 | Přesun hmot pro vnitřní kanalizaci, výšky do 12 m | t    | 0,138  | 538,38 | 74,30    |

#### 722 - Vnitřní vodovod

173 093,95

|    |   |              |  |     |         |        |           |
|----|---|--------------|--|-----|---------|--------|-----------|
| 23 | K | 722172311R00 | Potrubí z PPR, studená, D 20x2,8 mm, vč.zed.výpom., tvarovek ( kolen, redukci apod.) | m   | 80,000  | 295,00 | 23 600,00 |
| 24 | K | 722174004    | Potrubí z PPR, studená, D 32x4,4 mm, vč.zed.výpom., tvarovek ( kolen, redukci apod.) | m   | 160,000 | 413,00 | 66 080,00 |
| 25 | K | 722181213RZ6 | Izolace návleková tl. stěny 13 mm, vnitřní průměr 20 mm                              | m   | 80,000  | 48,59  | 3 887,20  |
| 26 | K | 722181232    | Izolace návleková tl. stěny 13 mm, vnitřní průměr do 45 mm                           | m   | 160,000 | 75,10  | 12 016,00 |
| 27 | K | 722220223    | T-kus PPR PN 20 D 32 x G 1 x D 32 s kovovým vnitřním závitem                         | kus | 32,000  | 276,00 | 8 832,00  |
| 28 | K | 722232302    | Kompenzátor gumový G 1 PN 16 do 105°C s 2x vnitřním závitem                          | kus | 16,000  | 787,00 | 12 592,00 |
| 29 | K | 722232303    | Kompenzátor gumový G 5/4 PN 16 do 105°C s 2x vnitřním závitem                        | kus | 32,000  | 909,00 | 29 088,00 |
| 30 | K | 722280106R00 | Tlaková zkouška vodovodního potrubí DN 32  | m   | 240,000 | 37,00  | 8 880,00  |
| 31 | K | 722290234R00 | Proplach a dezinfekce vodovod.potrubí DN 80  | m   | 240,000 | 33,28  | 7 987,20  |
| 32 | K | 998722102R00 | Přesun hmot pro vnitřní vodovod, výšky do 12 m                                       | t   | 0,273   | 481,88 | 131,55    |

#### 725 - Zařizovací předměty

-1 200,00

|    |   |       |  |     |         |       |           |
|----|---|-------|--|-----|---------|-------|-----------|
| 33 | K | R mtž | Montáž držáků toal.papíru a kartáče WC | kus | -15,000 | 80,00 | -1 200,00 |
|----|---|-------|--|-----|---------|-------|-----------|

#### 741 - Elektroinstalace - silnoproud

38 391,10

|    |   |           |   |     |        |        |          |
|----|---|-----------|---|-----|--------|--------|----------|
| 34 | K | DOD.CENA1 | Demontáž krabic Acidur  | kus | 16,000 | 60,50  | 968,00   |
| 35 | K | DOD.CENA2 | Montáž a dodávka krabice Acidur                                       | kus | 16,000 | 275,00 | 4 400,00 |
| 36 | K | DOD.CENA3 | Montáž a dodávka kabelu CYKY 3A x 1,5                                 | m   | 80,000 | 71,50  | 5 720,00 |
| 37 | K | DOD.CENA4 | Montáž a dodávka vypínače Tango bílá - tlačítko s doutnavkou          | kus | 33,000 | 255,20 | 8 421,60 |
| 38 | K | DOD.CENA5 | Zprovoznění a odzkoušení centrálního systému odvětrávání              | kus | 16,000 | 209,00 | 3 344,00 |
| 39 | K | DOD.CENA6 | Demontáž původního vypínače vč. krabice pod vypínačem na chodbě       | kus | 17,000 | 114,40 | 1 944,80 |
| 40 | K | DOD.CENA7 | Montáž a dodávka krabice U68 pro vypínač na chodbě                    | kus | 17,000 | 225,50 | 3 833,50 |
| 41 | K | DOD.CENA8 | Montáž a dodávka zelenožlut. vodiče CY6 pro uzemnění stupačky v buňce | m   | 60,000 | 72,60  | 4 356,00 |
| 42 | K | DOD.CENA9 | Uzemnění stupačky, VZT a napojení na původní zemnění ve stupačce      | kus | 16,000 | 337,70 | 5 403,20 |

#### 766 - Konstrukce truhlářské

11 790,00

|    |   |              |   |     |       |          |          |
|----|---|--------------|---|-----|-------|----------|----------|
| 43 | K | 766670011R00 | Montáž obložkové zárubně a dřevěného křídla dveří, vč.doplňků   | kus | 1,000 | 1 400,00 | 1 400,00 |
| 44 | M | 61181103R    | Zárubeň obklad. protipožární š. 80 cm/st. 8-30 cm, lamino, požární odolnost 30 minut                      | kus | 1,000 | 5 770,00 | 5 770,00 |
| 45 | M | 01/L/P       | Dveře vnitř.protipožár.El/EW 30DP3,800x1970mm plně, hladké,lamino,vč.kování,zámku FAB, prahu,samozavírače | kus | 1,000 | 4 620,00 | 4 620,00 |

#### 776 - Podlahy povlakové

36 770,05

|    |   |           |  |    |         |       |           |
|----|---|-----------|--|----|---------|-------|-----------|
| 46 | K | 776201812 | Demontáž lepených povlakových podlah ručně | m2 | 369,920 | 99,40 | 36 770,05 |
|----|---|-----------|--|----|---------|-------|-----------|

#### 781 - Dokončovací práce - obklady

4 960,00

|    |   |           |   |   |        |        |          |
|----|---|-----------|---|---|--------|--------|----------|
| 47 | K | 781494111 | Plastové profily rohové lepené flexibilním lepidlem | m | 40,000 | 124,00 | 4 960,00 |
|----|---|-----------|---|---|--------|--------|----------|

#### 784 - Malby

27 788,11

|    |   |           |  |   |         |       |          |
|----|---|-----------|--|---|---------|-------|----------|
| 48 | K | 784161001 | Tmelení spar a rohů šířky do 3 mm akrylátovým tmelem v místnostech výšky do 3,80 m | m | 172,800 | 15,70 | 2 712,96 |
| 49 | K | 784161101 | Bandážování spar a prasklin v místnostech výšky do 3,80 m                          | m | 172,800 | 33,40 | 5 771,52 |

|    |   |              |  |    |         |       |           |
|----|---|--------------|--|----|---------|-------|-----------|
| 50 | M | 590306800    | páska ze skelných vláken 25 m                                      | m  | 181,440 | 0,78  | 141,52    |
| 51 | K | 784191101R00 | Penetrace podkladu univerzální 1x                                  | m2 | 240,900 | 12,90 | 3 107,61  |
| 52 | K | 784195312R00 | Malba otěruvzdorná, bílá, bez penetrace, 2 x, stěny, vč. sádrování | m2 | 240,900 | 50,00 | 12 045,00 |
| 53 | K | 784402801R00 | Odstranění malby oškrábáním v místnosti H do 3,8 m, stěny          | m2 | 165,000 | 24,30 | 4 009,50  |

M - Práce a dodávky M

523,20

58-M - Revize vyhrazených technických zařízení

523,20

|    |   |           |  |     |        |       |        |
|----|---|-----------|--|-----|--------|-------|--------|
| 54 | K | 580107008 | Demontáž a zpětná montáž krytu elektrického přístroje, spotřebiče nebo krabice | kus | 16,000 | 32,70 | 523,20 |
|----|---|-----------|--|-----|--------|-------|--------|

