

VÝPIS Z KATASTRU NEMOVITOSTÍ

prokazující stav evidovaný k datu 22.11.2018 19:35:02

Vyhotoveno bezúplatně dálkovým přístupem pro účel: Nájem nemovitosti, č.j.: 1078931 pro Státní pozemkový úřad

Okres: CZ0644 Břeclav

Obec: 584291 Břeclav

Kat.území: 613584 Břeclav

List vlastnictví: 10002

V kat. území jsou pozemky vedeny ve dvou číselných řadách (St. = stavební parcela)

A Vlastník, jiný oprávněný	Identifikátor	Podíl
Vlastnické právo Česká republika	00000001-001	

Příslušnost hospodařit s majetkem státu

Státní pozemkový úřad, Husinecká 1024/11a, Žižkov, 13000 01312774
Praha 3**ČÁSTEČNÝ VÝPIS****B Nemovitosti**

Pozemky Parcela	Výměra[m2]	Druh pozemku	Způsob využití	Způsob ochrany
594/12	26	ostatní plocha	ostatní komunikace	
615	882	ostatní plocha	ostatní komunikace	
623/36	1431	ostatní plocha	ostatní komunikace	
815/2	2866	ostatní plocha	ostatní komunikace	
815/95	367	ostatní plocha	ostatní komunikace	
1001/19	2993	ostatní plocha	jiná plocha	
3103/202	2244	vodní plocha	koryto vodního toku přirozené nebo upravené	
3949/28	14	vodní plocha	koryto vodního toku přirozené nebo upravené	
4187/24	427	ostatní plocha	silnice	
5168/2	711	ostatní plocha	manipulační plocha	

B1 Věcná práva sloužící ve prospěch nemovitostí v části B - Bez zápisu

C Věcná práva zatěžující nemovitosti v části B včetně souvisejících údajů

Typ vztahu

o Věcné břemeno zřizování a provozování vedení

Oprávnění pro

E.ON Distribuce, a.s., F. A. Gerstnera 2151/6, České Budějovice 7, 37001 České Budějovice, RČ/IČO: 28085400

Povinnost k

Parcela: 623/36

Listina Smlouva o zřízení věcného břemene - úplatná ze dne 25.06.2012. Právní účinky vkladu práva ke dni 03.07.2012.

V-2210/2012-704

Pořadí k datu podle právní úpravy účinné v době vzniku práva

o Věcné břemeno zřizování a provozování vedení

Nemovitosti jsou v územním obvodu, ve kterém vykonává státní správu katastru nemovitostí ČR

Katastrální úřad pro Jihomoravský kraj, Katastrální pracoviště Břeclav, kód: 704.

VÝPIS Z KATASTRU NEMOVITOSTÍ

prokazující stav evidovaný k datu 22.11.2018 19:35:02

Okres: CZ0644 Břeclav

Obec: 584291 Břeclav

Kat.území: 613584 Břeclav

List vlastnictví: 10002

V kat. území jsou pozemky vedeny ve dvou číselných řadách (St. = stavební parcela)

Typ vztahu

a právo vstupu a vjezdu

Oprávnění pro

LAMA GAS & OIL s.r.o., Čajkovského 4320/44b, 69501

Hodonín, RČ/IČO: 25317911

Povinnost k

Parcela: 594/12, Parcela: 615, Parcela: 623/36

Listina Smlouva o zřízení věcného břemene - úplatná ze dne 02.09.2013. Právní účinky vkladu práva ke dni 17.09.2013.

V-3158/2013-704

Pořadí k datu podle právní úpravy účinné v době vzniku práva

D Poznámky a další obdobné údaje

Typ vztahu

- o Změna číslování parcel
původní označení pozemku: ZE-PK p.č. 895/1
Povinnost k
Parcela: 4187/24
- o Změna číslování parcel
Povinnost k
Parcela: 4187/24
- o Změna číslování parcel
původní označení pozemku: ZE - PK p.č. 1058
Povinnost k
Parcela: 3949/28
- o Změna číslování parcel
původní označení pozemku: ZE - PK p.č. 3006
Povinnost k
Parcela: 3103/202
- o Změna číslování parcel
původní označení pozemku: ZE - PK p.č. 1279

Povinnost k
Parcela: 5168/2
- o Změna číslování parcel
původní označení pozemku ZE - PK p.č. 3103/3
Povinnost k
Parcela: 3103/202
- o Změna číslování parcel
původní označení pozemku: ZE - PK p.č. 622
Povinnost k
Parcela: 594/12
- o Změna číslování parcel
původní označení pozemku: ZE - PK p.č. 1288

Nemovitosti jsou v územním obvodu, ve kterém vykonává státní správu katastru nemovitostí ČR
Katastrální úřad pro Jihomoravský kraj, Katastrální pracoviště Břeclav, kód: 704.

VÝPIS Z KATASTRU NEMOVITOSTÍ

prokazující stav evidovaný k datu 22.11.2018 19:35:02

Okres: CZ0644 Břeclav

Obec: 584291 Břeclav

Kat.území: 613584 Břeclav

List vlastnictví: 10002

V kat. území jsou pozemky vedeny ve dvou číselných řadách (St. = stavební parcela)

Typ vztahu

Povinnost k

Parcela: 5168/2

o Změna číslování parcel

původní označení pozemku: ZE - PK p.č. 1289

Povinnost k

Parcela: 5168/2

o Změna číslování parcel

Povinnost k

Parcela: 3103/202, Parcela: 3949/28, Parcela: 5168/2, Parcela: 594/12

o Změna výměr obnovou operátu

Povinnost k

Parcela: 3103/202, Parcela: 5168/2, Parcela: 594/12, Parcela: 615, Parcela: 623/36

Plomby a upozornění - Bez zápisu

E Nabývací tituly a jiné podklady zápisu

Listina

- o Ohlášení příslušnosti hospodařit s majet. státu (§4 zák.č.503/2012Sb.) SPÚ:
011057/2013/OMV/1 ze dne 02.01.2013.

Z-700/2013-704

Pro: Státní pozemkový úřad, Husinecká 1024/11a, Žižkov, 13000 Praha RČ/IČO: 01312774
3

- o Zápis o předání majetku státu (§ 19 odst. 1 zák.č.219/2000 Sb.) č.j. UZSVM/BBV/2253/2018-BBVM (L 28/17 JJ) ze dne 26.03.2018. Právní účinky zápisu ke dni 12.04.2018. Zápis proveden dne 16.04.2018.

Z-1685/2018-704

Pro: Česká republika RČ/IČO: 00000001-001
Státní pozemkový úřad, Husinecká 1024/11a, Žižkov, 13000 Praha 01312774
3

- o Zápis o předání majetku státu (§ 19 odst. 1 zák.č.219/2000 Sb.) č. UZSVM/BBV-2623/2018-BBVM ze dne 28.03.2018. Právní účinky zápisu ke dni 17.04.2018. Zápis proveden dne 18.04.2018.

Z-1745/2018-704

Pro: Česká republika RČ/IČO: 00000001-001
Státní pozemkový úřad, Husinecká 1024/11a, Žižkov, 13000 Praha 01312774
3

- o Zápis o předání majetku státu (§ 19 odst. 1 zák.č.219/2000 Sb.) č. UZSVM/BBV-3613/2018-BBVM ze dne 10.04.2018. Právní účinky zápisu ke dni 26.04.2018. Zápis proveden dne 02.05.2018.

Z-1886/2018-704

Pro: Česká republika RČ/IČO: 00000001-001
Státní pozemkový úřad, Husinecká 1024/11a, Žižkov, 13000 Praha 01312774
3

VÝPIS Z KATASTRU NEMOVITOSTÍ

prokazující stav evidovaný k datu 22.11.2018 19:35:02

Okres: CZ0644 Břeclav

Obec: 584291 Břeclav

Kat.území: 613584 Břeclav

List vlastnictví: 10002

V kat. území jsou pozemky vedeny ve dvou číselných řadách (St. = stavební parcela)

F Vztah bonitovaných půdně ekologických jednotek (BPEJ) k parcelám - Bez zápisu

Nemovitosti jsou v územním obvodu, ve kterém vykonává státní správu katastru nemovitostí ČR:
Katastrální úřad pro Jihomoravský kraj, Katastrální pracoviště Břeclav, kód: 704.

Vyhotovil:
Český úřad zeměměřický a katastrální - SCD

Vyhotoveno: 22.11.2018 19:46:12

grafická příloha k.ú. Břeclav – část KN 594/12 a část KN 615

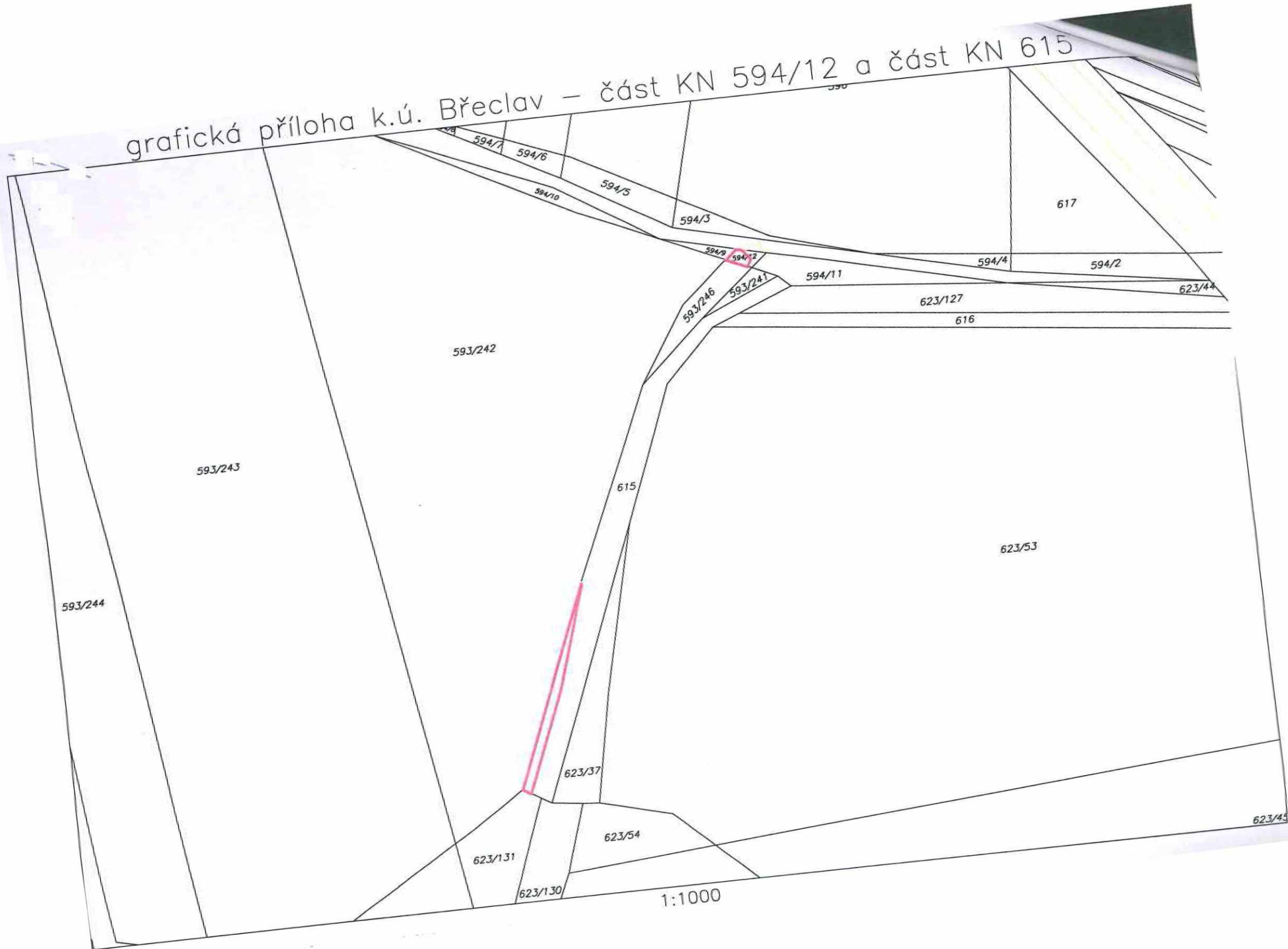

1:1000

grafická příloha k.ú. Břeclav – část KN 623/36

623/134

623/4

623/135

623/136

1:1000

593/237

grafická příloha k.ú. Břeclav – část KN 815/2

815/100

815/105

815/106

4187/11

817/2

1:1000

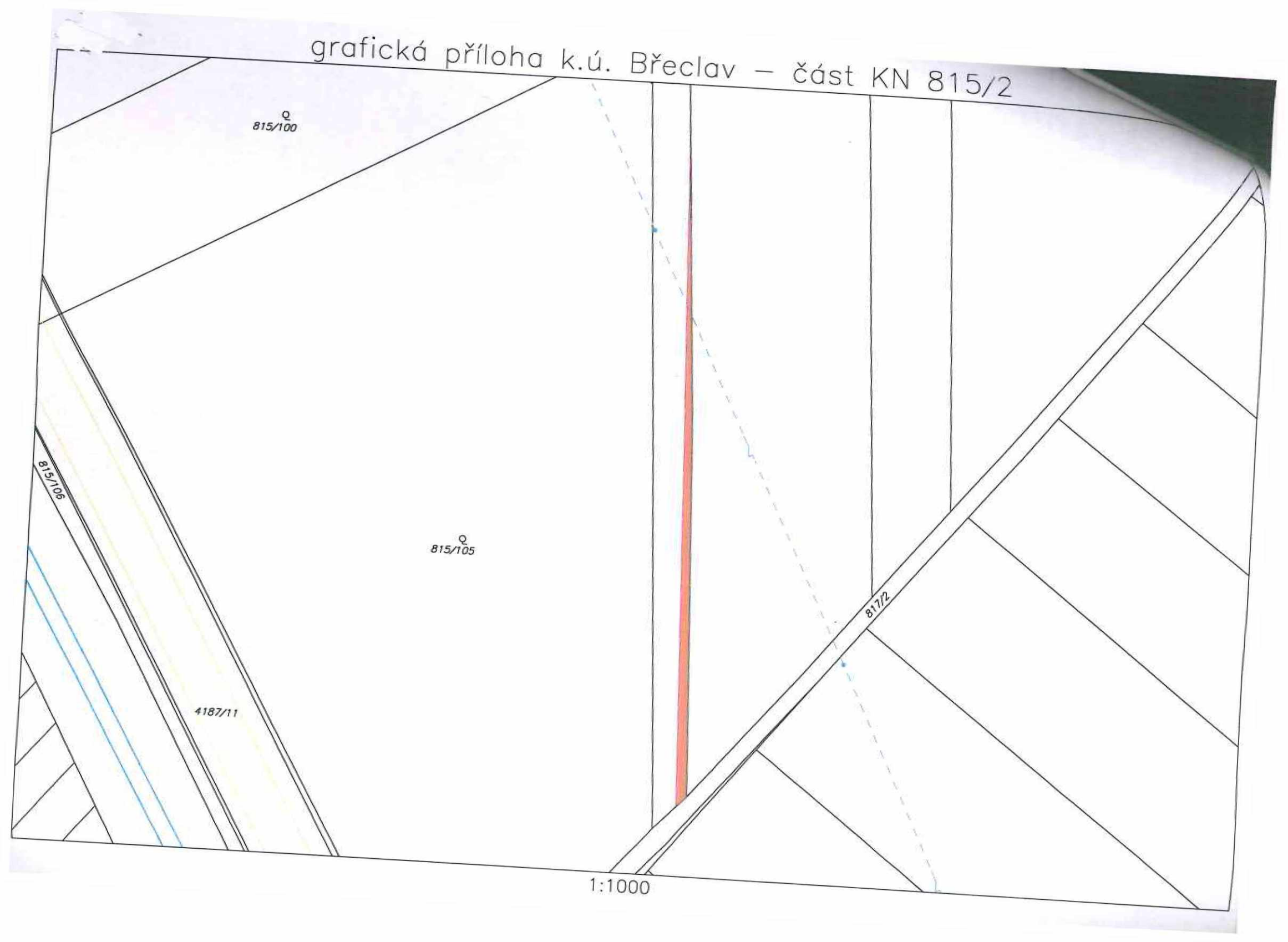

grafická příloha k.ú. Břeclav – KN 815/95

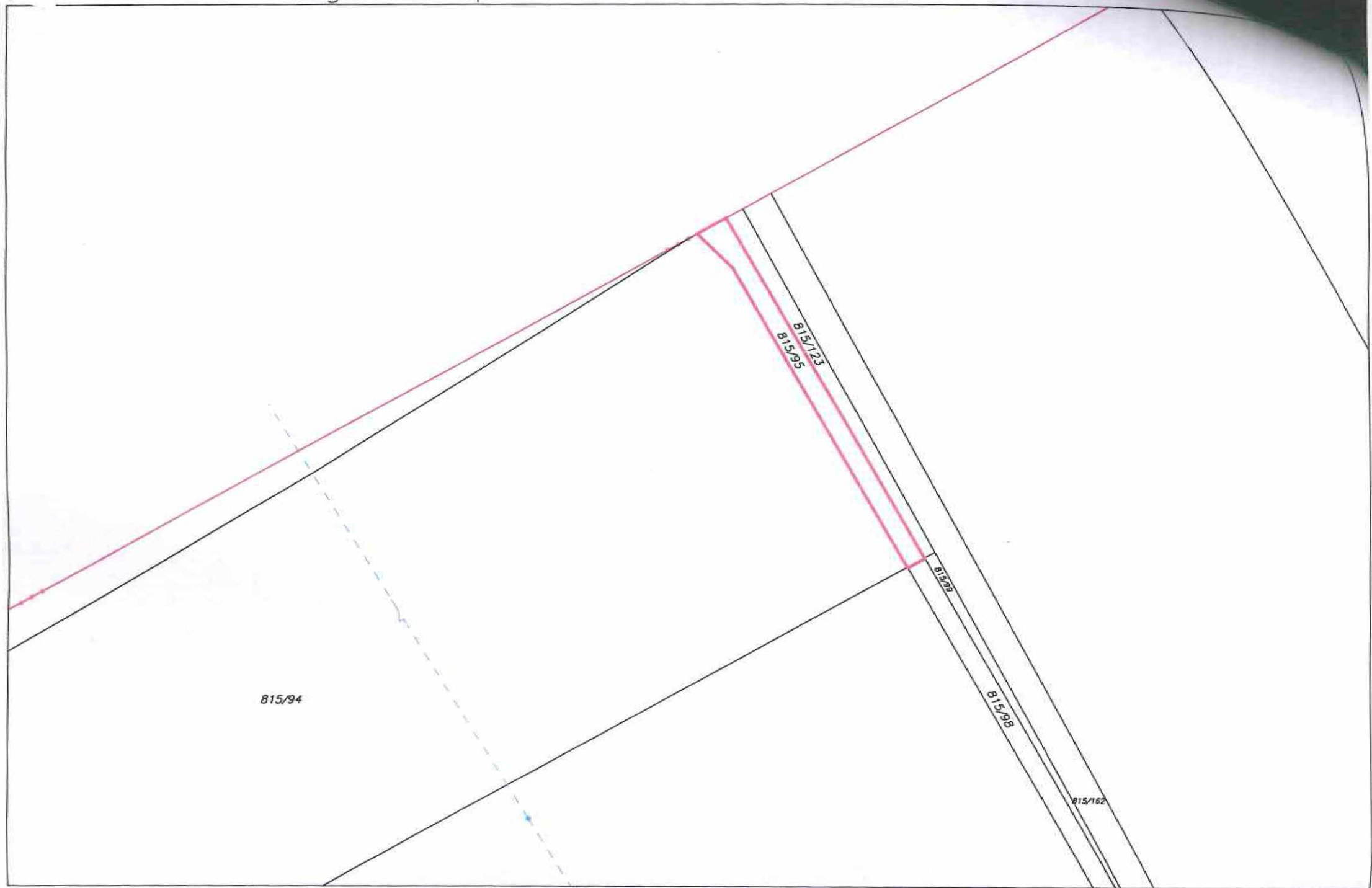

1:1000

grafická příloha k.ú. Břeclav – část KN 1001/19



1:1000

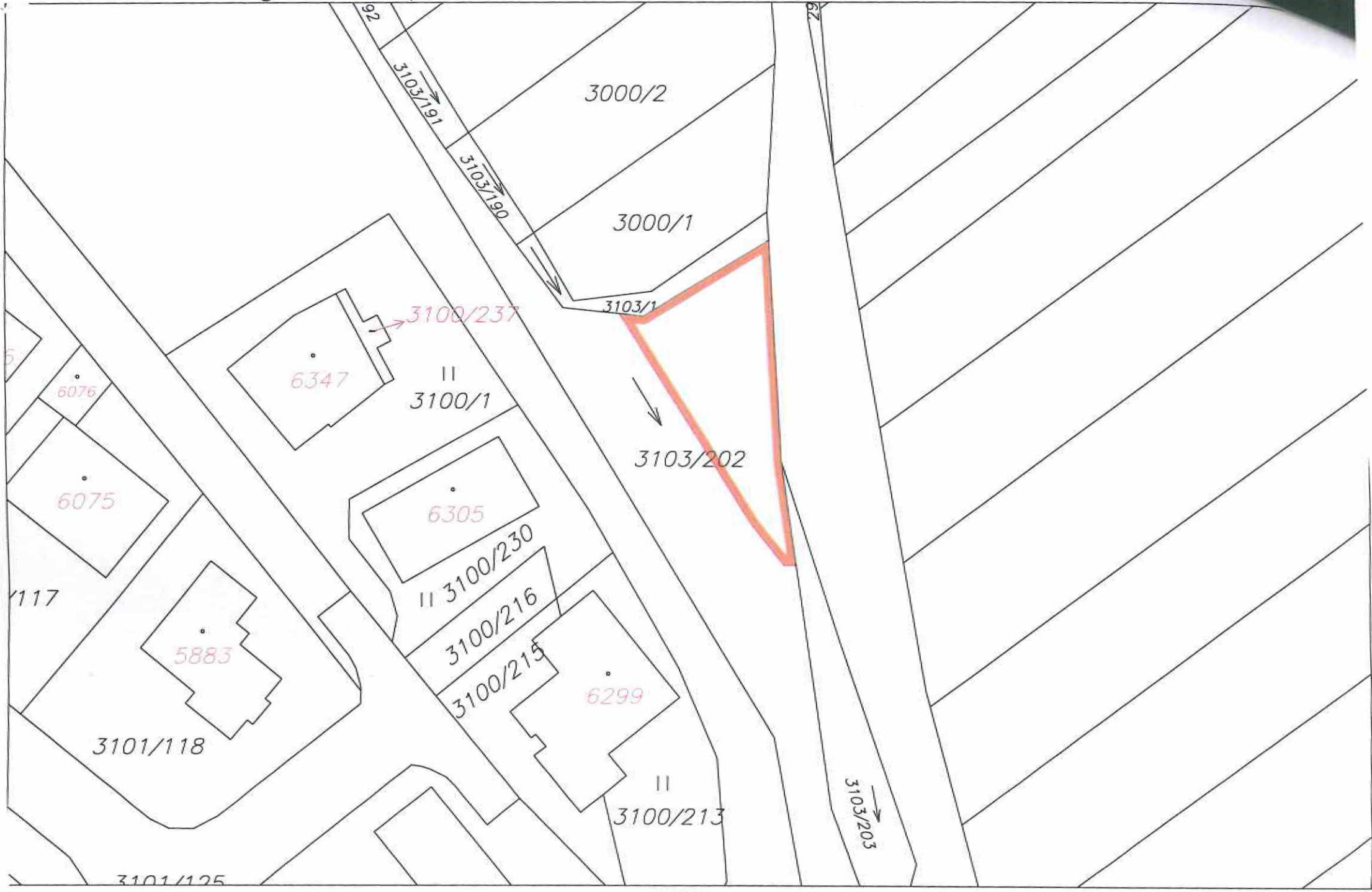

grafická příloha k.ú. Břeclav – část KN 3949/28

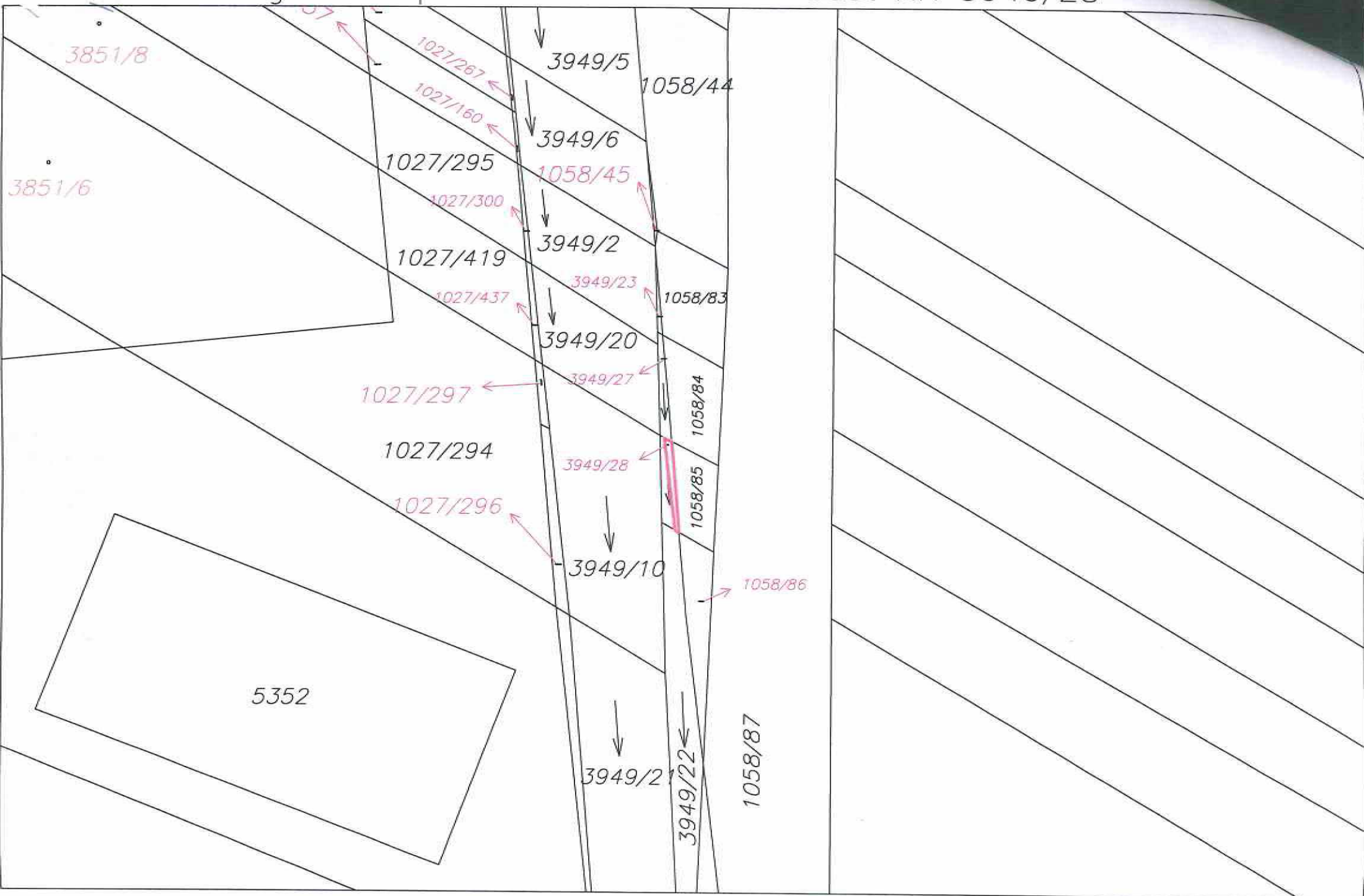

grafická příloha k.ú. Břeclav – část KN 4187/24

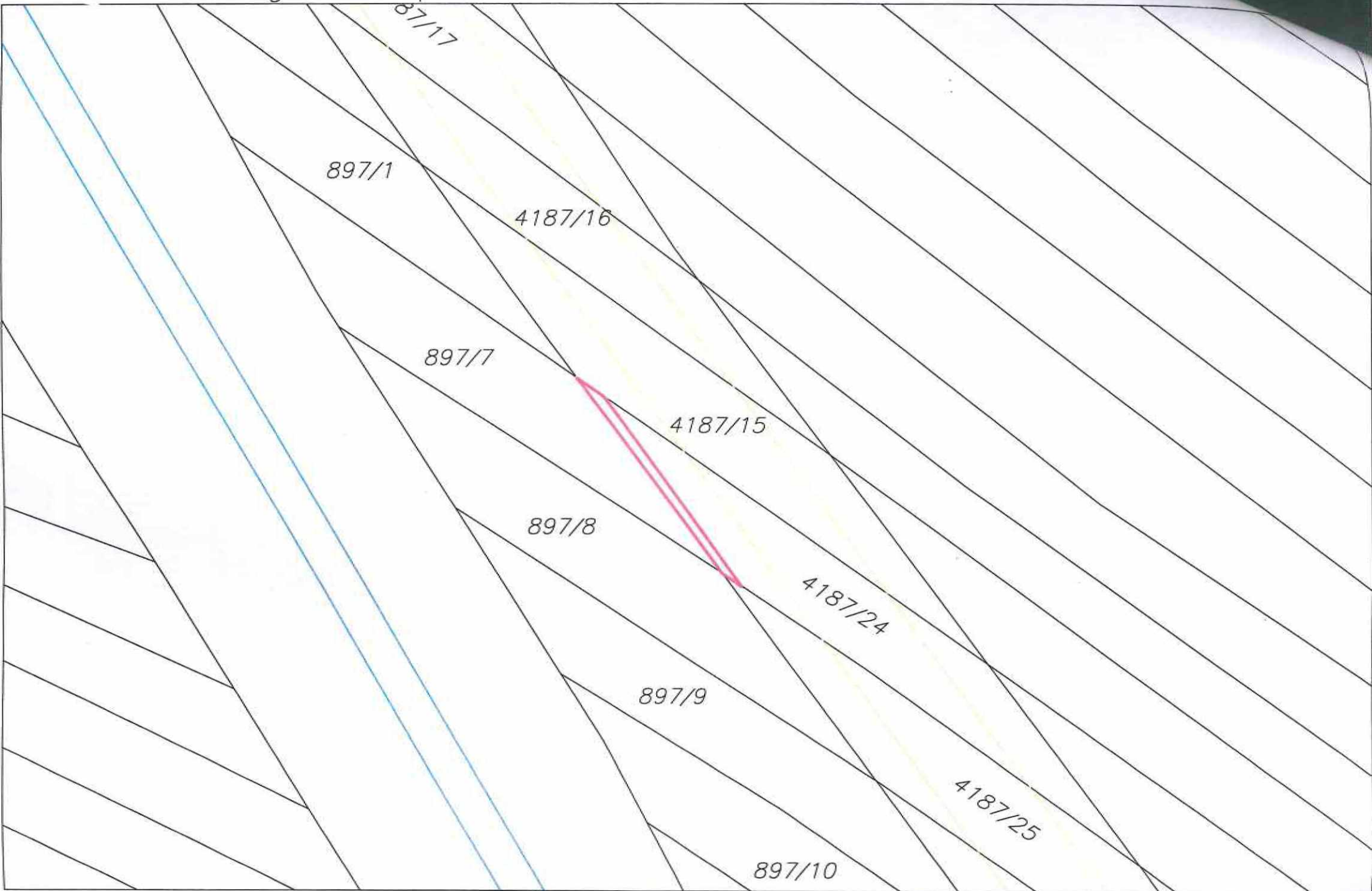

1:500

grafická příloha k.ú. Břeclav – část KN 5168/2

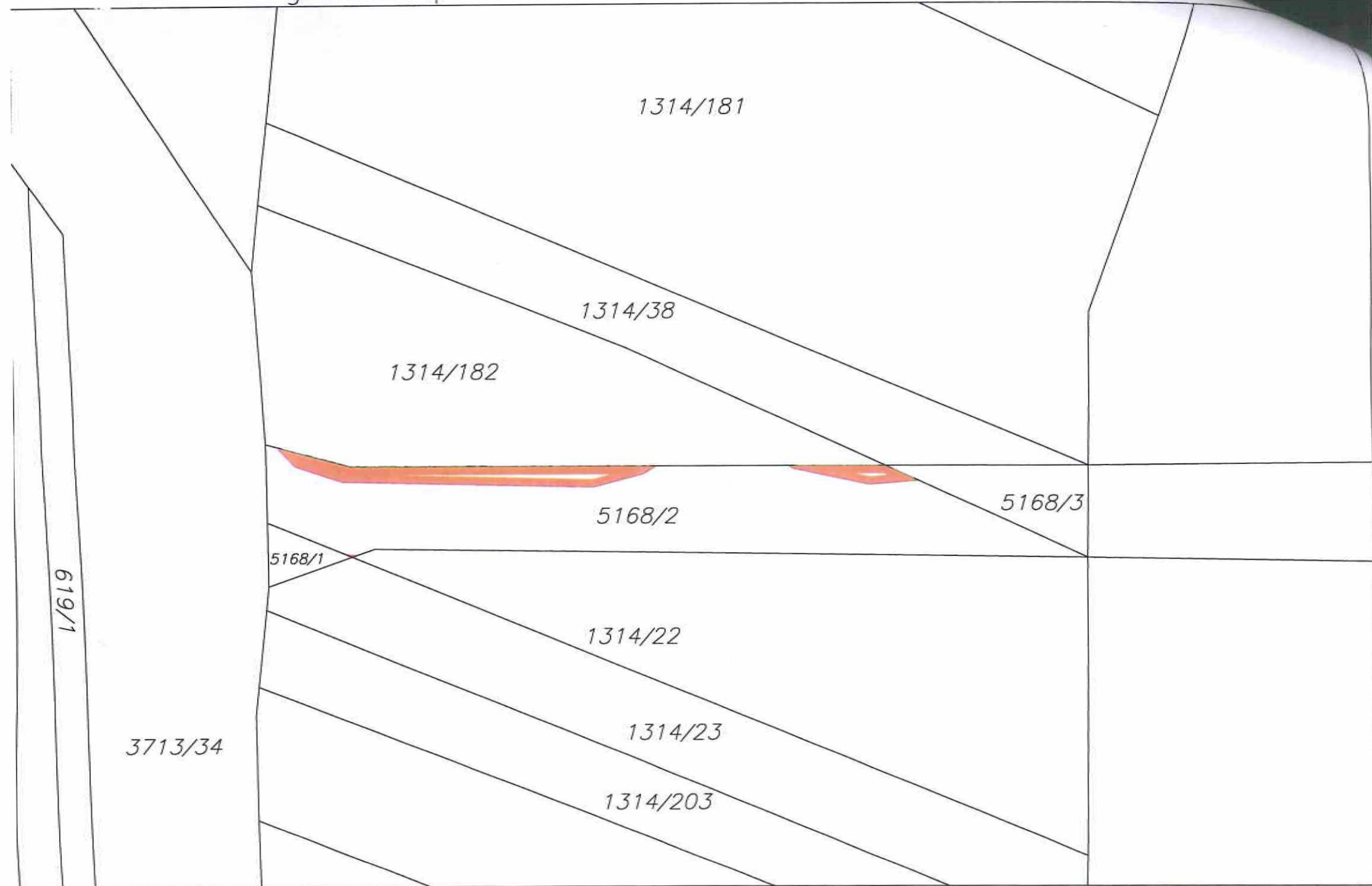

1:500

VÝPIS Z KATASTRU NEMOVITOSTÍ

prokazující stav evidovaný k datu 22.11.2018 19:15:02

Vyhotoveno bezúplatně dálkovým přístupem pro účel: Nájem nemovitosti, č.j.: 1078929 pro Státní pozemkový úřad

Okres: CZ0644 Břeclav

Obec: 584959 Týnec

Kat.území: 772321 Týnec na Moravě

List vlastnictví: 10002

V kat. území jsou pozemky vedeny v jedné číselné řadě

A Vlastník, jiný oprávněný	Identifikátor	Podíl
Vlastnické právo Česká republika	00000001-001	

Příslušnost hospodařit s majetkem státu

Státní pozemkový úřad, Husinecká 1024/11a, Žižkov, 13000 01312774
Praha 3**ČÁSTEČNÝ VÝPIS****B Nemovitosti**

Pozemky

Parcela	Výměra[m2]	Druh pozemku	Způsob využití	Způsob ochrany
1552/10	115	ostatní plocha	ostatní komunikace	

B1 Věcná práva sloužící ve prospěch nemovitostí v části B - Bez zápisu**C Věcná práva zatěžující nemovitosti v části B včetně souvisejících údajů - Bez zápisu****D Poznámky a další obdobné údaje**

Typ vztahu

o Změna číslování parcel

Povinnost k

Parcela: 1552/10

Plomby a upozornění - Bez zápisu**E Nabývací tituly a jiné podklady zápisu**

Listina

o Ohlášení příslušnosti hospodařit s majet. státu (§4 zák.č.503/2012Sb.) SPÚ:
011057/2013/OMV/1 ze dne 02.01.2013.

Z-700/2013-704

Pro: Státní pozemkový úřad, Husinecká 1024/11a, Žižkov, 13000 Praha RČ/IČO: 01312774
3**F Vztah bonitovaných půdně ekologických jednotek (BPEJ) k parcelám - Bez zápisu**Nemovitosti jsou v územním obvodu, ve kterém vykonává státní správu katastru nemovitostí ČR:
Katastrální úřad pro Jihomoravský kraj, Katastrální pracoviště Břeclav, kód: 704.Vyhotovil:
Český úřad zeměměřický a katastrální - SCD

Vyhotoveno: 22.11.2018 19:34:41

grafická příloha k.ú. Týnec na Moravě – část KN 1552/10

1550/14

1550/16

1550/17

1550/18

1550/19

1552/10

1552/9

1552/7

1552/6

1551/3

1552/5

1551/2

1551/1

1552/2

1559/19

1559/29

1559/28

1559/27

1:500

