

Kupní smlouva

na

**Dodání velkokuchyňských a elektrických spotřebičů
pro ZZS Krajského ředitelství policie hl. m. Prahy**

Smluvní strany

Objednatel:**Česká republika – Krajské ředitelství policie hlavního města Prahy**

se sídlem: Kongresová 1666/2, 140 21 Praha 4 - Nusle

zastoupený:

naměstkem ředitele Krajského ředitelství policie hl. m. Prahy
pro ekonomiku

adresa:

Česká republika – Krajské ředitelství policie hlavního města
Prahy

IČO:

DIČ:

bankovní spojení:

číslo účtu:

telefon:

fax:

e-mail:

(dále jen jako "objednatel") na straně druhé

a

Dodavatel:**Michal Moldavčuk - gastronomické zařízení**

se sídlem: Sobíňov 233, 582 62 Sobíňov

zastoupený:

IČO:

DIČ:

bankovní spojení:

číslo účtu:

tel:

e-mail:

zapsán:

(dále jen jako „dodavatel“) na straně druhé

uzavírají dle § 2079 a násl. zákona č.89/2012 Sb., Občanský zákoník, ve znění
pozdějších předpisů (dále jen „Občanský zákoník“)

tuto kupní smlouvu

ČI. I.

Předmět smlouvy

1.1. Předmětem této smlouvy je dodání velkokuchyňských a elektrických spotřebičů dle přílohy č. 1 této smlouvy, na základě cenové nabídky veřejné zakázky malého rozsahu, vyhlášené na webových stránkách profilu zadavatele



pod evidenčním číslem



ČI. II.

Cena

2.1. Cena za dodávku je v souladu s cenovou nabídkou dodavatele, která je přílohou č. 1 a nedílnou součástí této smlouvy.

2.2. Celková cena za celý objem zakázky činí:

360 000,00 Kč bez DPH
75 600,00 Kč - 21% DPH
435 600,00 Kč včetně DPH

slovy: čtyřistatřicetpěttisícšestset korun českých včetně DPH.

ČI. III.

Práva a povinnosti smluvních stran

3.1. Práva a povinnosti dodavatele:

- a) dodat zboží dle přílohy č. 1 této smlouvy, řádně a včas, v termínu, na kterém se s objednatelem dohodne, ve stanoveném místě, stanoveným způsobem a ve stanovené kvalitě se záruční **lhůtou 24 měsíců**, neuvádí-li výrobce vyšší,
- b) upozornit objednatele na překážky znemožňující provedení dodávek,
- e) nést odpovědnost za vadné a opožděné plnění a způsobené škody z tohoto plnění,
- f) dodržovat individuální pokyny objednatele,
- g) odstoupit od smlouvy při podstatném porušení povinností objednatele,
- h) požadovat od objednatele řádné a včasné zaplacení dohodnuté ceny.

3.2. Práva a povinnosti objednatele:



- a) poskytnout dodavateli potřebné spolupůsobení (součinnost) – poskytnout včas objednávku.
- b) převzít dodávku,
- c) oznámit dodavateli veškeré vady a požadovat jejich odstranění,
- d) zaplatit cenu za dodávku,
- e) odstoupit od smlouvy při podstatném porušení povinností dodavatele,
- f) požadovat od dodavatele náhradu za jeho vadné a opožděné plnění.

Čl. IV.

Dodací podmínky

4.1. Dodavatel se zavazuje provést dodávku na základě konkrétní objednávky **co nejdříve od podpisu této smlouvy, nejdéle do 21. 12. 2018.** Za datum splnění dodávky se považuje den převzetí dodávky dle dodacího listu podepsaného pověřeným pracovníkem objednatele.

4.2. Objednatel nabývá vlastnictví převzetím dodávky od dodavatele; převzetí bude prokázáno podpisem pověřeného pracovníka na dodacím listu.

4.3. Nad Šeberákem 561/1, Praha 4 – Kunratice (sklad OSM Krajského ředitelství policie hlavního města Prahy, kontaktní osoba: 

4.4. U předávání zboží **musí být přítomen** pověřený zástupce dodavatele.

4.5. Dopravu do místa plnění zajišťuje dodavatel na své náklady a je součástí celkové nabídkové ceny.

Čl. V.

Fakturace a placení

5.1. Smluvní strany se dohodly, že dodavatel vystaví fakturu za plnění nejpozději do 7 pracovních dnů od dodání zboží objednateli na základě konkrétní objednávky.

5.2. Smluvní strany se dohodly na splatnosti faktury 21 dnů od doručení faktury objednateli. Faktura je uhrazená dnem připsání fakturované částky na účet dodavatele.

5.3. Faktura musí obsahovat náležitosti daňového dokladu dle § 28 odst. 2 zákona č. 235/2004 Sb., o dani z přidané hodnoty, ve znění pozdějších předpisů a § 435 Občanského zákoníku. Přílohu faktury musí tvořit kopie dodacích listů potvrzené pověřeným pracovníkem objednatele.

5.4. Kontaktní osoba za objednatele: 

5.5. Adresa pro zaslání faktur: Krajské ředitelství policie hl. m. Prahy

Čl. VI.

Odpovědnost za vady díla a záruka za jakost

6.1. Dodavatel poskytuje na dodané zboží záruku v délce 24 měsíců, neuvádí-li výrobce vyšší. Dodavatel se zavazuje, že zboží bude po uvedené dobu způsobilé k použití pro obvyklý účel a zachová si obvyklé vlastnosti. Záruka se nevztahuje na vady, u nichž dodavatel prokáže, že byly způsobeny objednatelem, třetí osobou nebo vyšší mocí (nahodilou událostí) a nezpůsobil je dodavatel.

- 6.2. Je-li vadné plnění podstatným porušením, postupuje objednatel v souladu s § 2106 a násl. Občanského zákoníku. Volbu práva z vadného plnění provede objednatel v souladu s platným Občanským zákoníkem a současně s oznámením vady písemně. Za písemné oznámení se považuje jak listinná (dopisem, faxem), tak elektronická (e-mailem, datovou schránkou) podoba uplatnění práva z vadného plnění.
- 6.3. Reklamacce v záruční době bude zajištěna garantem záruky jednotlivé značky uvedených na záručním listu u výrobku kupujícího. Dodavatel je povinen započít reklamační úkony do 3 dnů od výzvy objednatele.
- 6.4. Nebude-li započata reklamacce podle odstavce 6.3 nebo nedojde-li k odstranění požadované záruční vady v dohodnuté době, má objednatel právo na dodání nového materiálu za materiál reklamovaný, stejné kvality a stejného výrobce.

ČI. VII.

Podmínky odstoupení od smlouvy

- 7.1. Od smlouvy lze odstoupit, pokud dojde k podstatnému porušení smluvních vztahů a pokud tento úmysl oznámí oprávněná strana druhé straně do 10-ti dnů od vzniku podstatného porušení povinností.
- 7.2. Podstatným porušením smlouvy se rozumí, jestliže strana porušující smlouvu věděla nebo mohla vědět, že druhá strana při takovém porušení nebude mít zájem na takovém plnění smlouvy.
- 7.3. Za podstatné porušení se považuje zejména:
- a) prodlení dodavatele s dodáním zboží déle než 10 dnů a objednatel se přitom na tomto prodlení nijak nepodílel
 - b) objednatel nesplní své finanční závazky vůči dodavateli a nebude schopen poskytnout takové záruky, že je splní v náhradním termínu.
- 7.4. Odstoupení je však přípustné teprve tehdy, když dodavatel dohodl s objednatelem písemně novou přiměřenou lhůtu ke splnění závazku a ta neúspěšně uplynula.

ČI. VIII.

Zajištění splnění závazků a povinností smluvních stran

Smluvní strany se zavazují z titulu neplnění níže uvedených závazků z této smlouvy zaplatit oprávněné straně tyto smluvní pokuty:

- 8.1. V případě prodlení s dodávkou zaplatí dodavatel smluvní pokutu ve výši 0,05 % z ceny předmětu smlouvy včetně DPH za každý den prodlení.
- 8.2. V případě neuhrazení faktury objednatelem v termínu uvedeném v článku V. odst. 5.2. smlouvy, má dodavatel právo na úroky z prodlení podle § 1970 Občanského zákoníku ve výši 0,05 % z neuhrazené ceny včetně DPH za každý den prodlení.

ČI. IX.

Závěrečná ustanovení

9.1. Smlouva nabývá platnosti dnem jejího oboustranného podpisu oprávněnými zástupci smluvních stran a účinnosti dnem uveřejnění v Registru smluv. Objednatel se zavazuje k jejímu uveřejnění.

9.2. Veškeré změny této smlouvy lze provádět pouze formou písemného dodatku potvrzeného oběma smluvními stranami.

9.3. K zániku smlouvy může dojít:

- a) dohodou smluvních stran,
- b) odstoupením jednou ze smluvních stran z důvodů uvedených ve smlouvě,

9.4. Práva a povinnosti smluvních stran v této smlouvě výslovně neupravená se řídí příslušnými ustanoveními občanského zákoníku a předpisů souvisejících.

9.5. Tato smlouva je vyhotovena ve třech stejnopisech, z nichž každý z nich má platnost originálu. Objednatel obdrží dva stejnopisy, dodavatel jeden stejnopis.

Za objednatele: 2. 8. -11- 2018

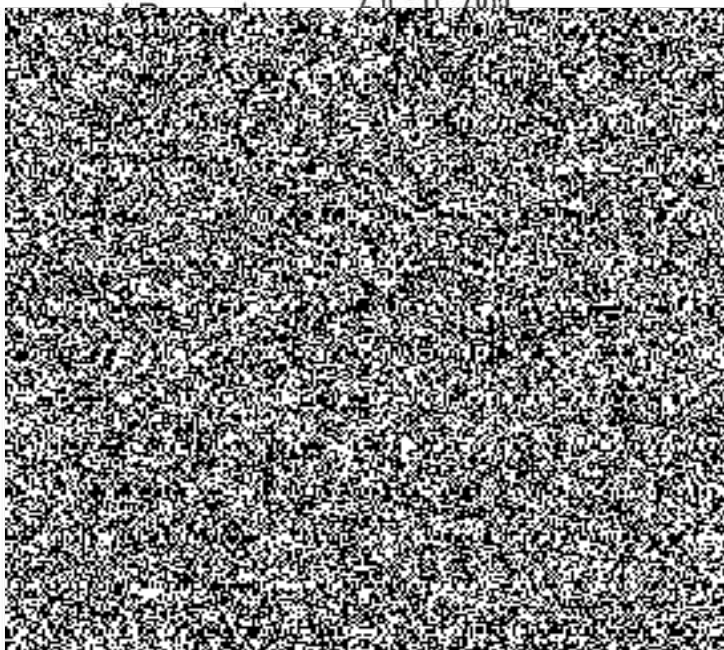

Za dodavatele: 4. 12. 2018
V. Schiřovč dno

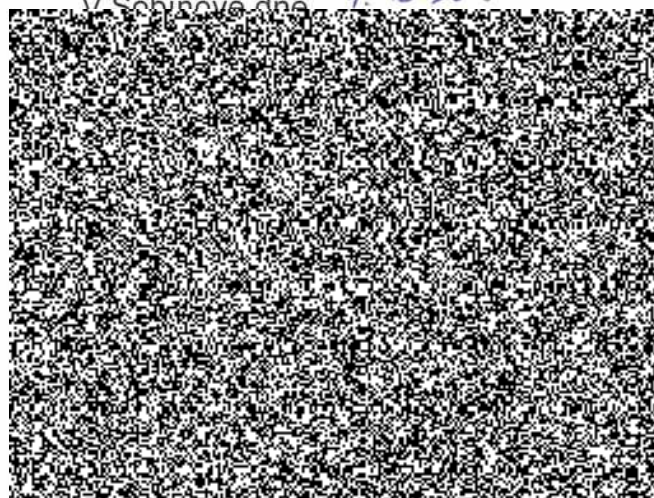

Pořadové číslo	Materiál	Počet kusů	Cena za kus včetně DPH	Celková cena včetně DPH
1	nerezová stolní elektrická vodní fritéza 10 l , š 32,5 x v 36 x h 52,5 cm jeden koš, poměr olej voda 10:3,5 l, regulační a bezpečnostní termostat, kontrolka, vypustný ventil, příkon 6 kW	6	27104	162624
2	nerezová el. vodní fritéza 17 l , š 36 x v 85 x h 56 cm jeden koš, poměr olej voda 15:4,5 l, regulační a bezpečnostní termostat, kontrolka, vypustný ventil, příkon 6 kW	2	34485	68970
3	nerezový polévkový kotlík 9 l , nerezová vložka, termostat 30 – 95°C, otočné a výklopné víko, otvor na naběračku, izolovaná rukojeť, 360mm/pr.345 mm, magnetické štítky na popis, příkon 0,4 kW	5	1996,5	9982,5
4	nerezový dvouplášťový zásobník horké vody 7 - 9 l , indikátor úrovně naplnění, termostat 30 – 100°C, průměr 225 mm x 470 mm, příkon 1,6 kW	4	2299	9196
5	stolní robot kombinovaný krouhání + nástavce na plátkování, strouhání, krájení nudliček, kostiček a hranolků. Nádoba ke kutru (sekání, mletí oříšků, koření, zeleniny apod.) Nerezová hřídel, magnetický bezpečnostní systém. Krouhací hlava-polykarbonát ABS, 2 násypné otvory, výkon 10 – 70 porcí, 80 kg/hod., 1500 otáček/min., 4x nastavný disk, příkon 0,65 kW	2	35997,5	71995
6	ponorný mixer s nástavci pro objem 40 – 100 l, sestava: motorový blok, tyč 30 cm, metla 18,5 cm, 3 000 – 9 500 otáček/min.	3	10527	31581
7	stolní nerezová chladicí vitrina UNIS OHIO II - nutný pouze tento typ!! Agregát na levé straně, d. 1210 x š. 630 x v. 635 mm, příkon 0,25 kW, teplota 2°-12° C, automatické odtávání, posuvné dveře z pohledu obsluhy, 2 police	1	28435	28435
8	cladnička moniklimatická , bez mrazicího boxu uvnitř, objem 150l, rozměr 850 x 550 x 612 mm, 2 police, zásuvka na ovoce a zeleninu	1	5445	5445

9	nerezová rychlouvarná konvice , objem 1,7 l, rychlé dosažení bodu varu, výkon 2200 W, automatické vypnutí, ochrana před chodem bez vody, ochrana před zkratem, odnímatelný 360° podstavec s prostorem pro uskladnění el. šňůry, mikrosítka pro zachycení vodního kamene, ploché topné těleso, světelný indikátor, víko s pružinou a velkým otvorem	5	1149,5	5747,5
10	nářezový stroj elektrický , rozměr š. 570 x h. 560 x v. 475 mm, velká vzdálenost mezi motorem a nožem (pro snadné čištění), zabudované brusiče ostří, příkon 147 W, průměr nože 250 mm,	1	16940	16940
11	nerezová stolní chladicí vitrina š 150 x h 40 x v 26 cm, 6 x GN 1/3, kohout pro odvod kondenzátu, el. termostat, kompresor a kondenzátor, příkon 0,16 kW	1	24684	24684
Celková cena bez DPH				360000
Částka DPH 21 %				75600
Celková cena včetně DPH				435600

