

Kupní smlouva

na „Dodání televizních přijímačů pro útvary Krajského ředitelství policie hl. m. Prahy“

Smluvní strany

Objednatel:

Česká republika – Krajské ředitelství policie hlavního města Prahy

se sídlem: Kongresová 1666/2, 140 21 Praha 4 - Nusle

zastoupený:

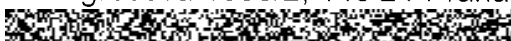

řádněstředním ředitelství policie hl. m. Prahy
pro ekonomiku

adresa:

Česká republika – Krajské ředitelství policie hlavního města
Prahy

IČO:

DIČ:

bankovní spojení:

číslo účtu:

telefon:

fax:

e-mail:

(dále jen jako "objednatel") na straně jedné

a

Dodavatel:

ELVIA – PRO, spol. s r. o.

se sídlem: U Elektry 203/8, 198 00 Praha 9

zastoupený:

IČO:

DIČ:

bankovní spojení:

číslo účtu:

tel:

e-mail:

zapsán:

(dále jen jako „dodavatel“) na straně druhé

uzavírají dle § 2079 a násl. zákona č.89/2012 Sb., Občanský zákoník, ve znění
pozdějších předpisů (dále jen „Občanský zákoník“)

tuto kupní smlouvu

Čl. I.

Předmět smlouvy

- 1.1. Předmětem této smlouvy je dodání **televizních přijímačů** (specifikace předmětu plnění je uvedena v příloze č. 1 této kupní smlouvy), na základě cenové nabídky k veřejné zakázce malého rozsahu, vyhlášené na webových stránkách [www.mps.gov.cz/profil/KRP](#) pod evidenčním



Čl. II.

Cena

- 2.1. Celková cena za celý objem zakázky činí:

1 294 875,00 Kč bez DPH

271 923,75 Kč – DPH 21%

1 566 798,75 Kč včetně DPH

slovy: jedenmilionpětsetšedesátšesttisícsemsetdevadesátosm/75 korun českých s DPH

Tato cena zahrnuje veškeré náklady dodavatele spojené s předmětem plnění a je nejvyšší přípustná.

Čl. III.

Práva a povinnosti smluvních stran

- 3.1. Práva a povinnosti dodavatele:

- a) dodat zboží dle čl. I této smlouvy, řádně a včas, v termínu, na kterém se s objednatelem dohodne, ve stanoveném místě, stanoveným způsobem a ve stanovené kvalitě se záruční **lhůtou 24 měsíců**, neuvádí-li výrobce vyšší,
- b) upozornit objednatele na překážky znemožňující provedení dodávek,
- e) nést odpovědnost za vadné a opožděné plnění a způsobené škody z tohoto plnění,
- f) dodržovat individuální pokyny objednatele,
- g) odstoupit od smlouvy při podstatném porušení povinností objednatele,
- h) požadovat od objednatele řádné a včasné zaplacení dohodnuté ceny.

- 3.2. Práva a povinnosti objednatele:

- a) poskytnout dodavateli potřebné spolupůsobení (součinnost) – poskytnout včas objednávku.
- b) převzít dodávku,
- c) oznámit dodavateli veškeré vady a požadovat jejich odstranění,
- d) zaplatit cenu za dodávku,
- e) odstoupit od smlouvy při podstatném porušení povinností dodavatele,
- f) požadovat od dodavatele náhradu za jeho vadné a opožděné plnění.

Čl. IV.

Dodací podmínky

4.1. Dodavatel se zavazuje provést dodávku ihned po podpisu kupní smlouvy a po obdržení konkrétní objednávky nejpozději do **21. 12. 2018**. Za datum splnění dodávky se považuje den převzetí dodávky dle dodacího listu podepsaného pověřeným pracovníkem objednatele.

4.2. Objednatel nabývá vlastnictví převzetím dodávky od dodavatele; převzetí bude prokázáno podpisem pověřeného pracovníka na dodacím listu.

4.3. Místo plnění: **Odbor správy majetku, OMTZ Krajského ředitelství policie**



Kontaktní osoba

4.4. U předávání zboží **musí být přítomen** pověřený zástupce dodavatele.

4.5. Dopravu do místa plnění zajišťuje dodavatel na své náklady a je součástí celkové nabídkové ceny.

Čl. V.

Fakturace a placení

5.1. Smluvní strany se dohodly, že dodavatel vystaví fakturu za plnění nejpozději do 7 pracovních dnů od dodání zboží objednateli na základě konkrétní objednávky.

5.2. Smluvní strany se dohodly na splatnosti faktury 21 dnů od doručení faktury objednateli. Faktura je uhrazená dnem připsání fakturované částky na účet dodavatele.

5.3. Faktura musí obsahovat náležitosti daňového dokladu dle § 28 odst. 2 zákona č. 235/2004 Sb., o dani z přidané hodnoty, ve znění pozdějších předpisů a § 435 Občanského zákoníku. Přílohu faktury musí tvořit kopie dodacího listu potvrzená pověřeným pracovníkem objednatele.

5.4. Adresa pro zaslání faktur: Krajské ředitelství policie hl. m. Prahy



Čl. VI.

Odpovědnost za vady díla a záruka za jakost

6.1. Dodavatel poskytuje na dodané zboží záruku v délce 24 měsíců, neuvádí-li výrobce vyšší. Dodavatel se zavazuje, že zboží bude po uvedené dobu způsobilé k použití pro obvyklý účel a zachová si obvyklé vlastnosti. Záruka se nevztahuje na vady, u nichž dodavatel prokáže, že byly způsobeny

objednatel, třetí osobou nebo vyšší mocí (nahodilou událostí) a nezpůsobil je dodavatel.

- 6.2. Je-li vadné plnění podstatným porušením, postupuje objednatel v souladu s § 2106 a násl. Občanského zákoníku. Volbu práva z vadného plnění provede objednatel v souladu s platným Občanským zákoníkem a současně s oznámením vady písemně. Za písemné oznámení se považuje jak listinná (dopisem, faxem), tak elektronická (e-mailem, datovou schránkou) podoba uplatnění práva z vadného plnění.
- 6.3. Reklamace v záruční době bude zajištěna garantem záruky. Dodavatel je povinen započít reklamační úkony do 3 dnů od výzvy objednatele.
- 6.4. Nebude-li započata reklamace podle odstavce 6.3 nebo nedojde-li k odstranění požadované záruční vady v dohodnuté době, má objednatel právo na dodání nového materiálu za materiál reklamovaný, stejné kvality a stejného výrobce.

ČI. VII.

Podmínky odstoupení od smlouvy

7.1. Od smlouvy lze odstoupit, pokud dojde k podstatnému porušení smluvních vztahů a pokud tento úmysl oznámí oprávněná strana druhé straně do 10-ti dnů od vzniku podstatného porušení povinností.

7.2. Podstatným porušením smlouvy se rozumí, jestliže strana porušující smlouvu věděla nebo mohla vědět, že druhá strana při takovém porušení nebude mít zájem na takovém plnění smlouvy.

7.3. Za podstatné porušení se považuje zejména:

- a) prodlení dodavatele s dodáním zboží déle než 10 dnů a objednatel se přitom na tomto prodlení nijak nepodílel
- b) objednatel nesplní své finanční závazky vůči dodavateli a nebude schopen poskytnout takové záruky, že je splní v náhradním termínu.

7.4. Odstoupení je však přípustné teprve tehdy, když dodavatel dohodl s objednatel písemně novou přiměřenou lhůtu ke splnění závazku a ta neúspěšně uplynula.

ČI. VIII.

Zajištění splnění závazků a povinností smluvních stran

Smluvní strany se zavazují z titulu neplnění níže uvedených závazků z této smlouvy zaplatit oprávněné straně tyto smluvní pokuty:

8.1. V případě prodlení s dodávkou zaplatí dodavatel smluvní pokutu ve výši 0,05 % z ceny předmětu smlouvy včetně DPH za každý den prodlení.

8.2. V případě neuhrazení faktury objednatel v termínu uvedeném v článku V. odst. 5.2. smlouvy, má dodavatel právo na úroky z prodlení podle § 1970 Občanského zákoníku ve výši 0,05 % z neuhrazené ceny včetně DPH za každý den prodlení.

Čl. IX.

Závěrečná ustanovení

9.1. Smlouva nabývá platnosti dnem jejího oboustranného podpisu oprávněnými zástupci smluvních stran a účinnosti dnem uveřejnění v Registru smluv. Objednatel se zavazuje k jejímu uveřejnění.

9.2. Veškeré změny této smlouvy lze provádět pouze formou písemného dodatku potvrzeného oběma smluvními stranami.

9.3. K zániku smlouvy může dojít:

- a) dohodou smluvních stran,
- b) odstoupením jednou ze smluvních stran z důvodů uvedených ve smlouvě,

9.4. Práva a povinnosti smluvních stran v této smlouvě výslovně neupravená se řídí příslušnými ustanoveními občanského zákoníku a předpisů souvisejících.

9.5. Tato smlouva je vyhotovena ve třech stejnopisech, z nichž každý z nich má platnost originálu. Objednatel obdrží dva stejnopisy, dodavatel jeden stejnopis.

Za objednatele: - 5 -12- 2018
V Praze dne

Za dodavatele:
V Praze dne

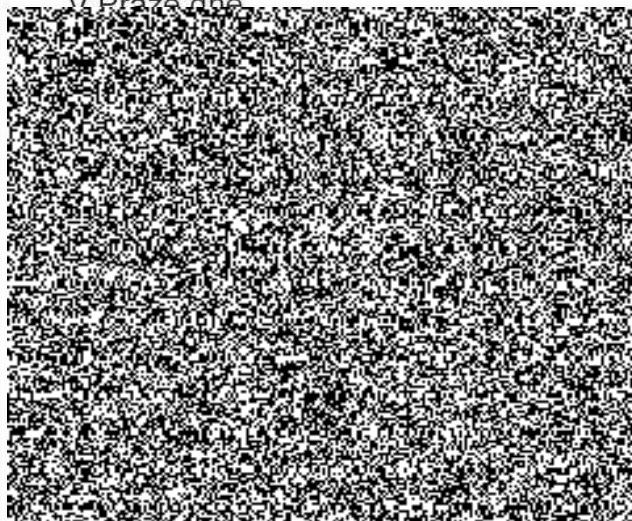
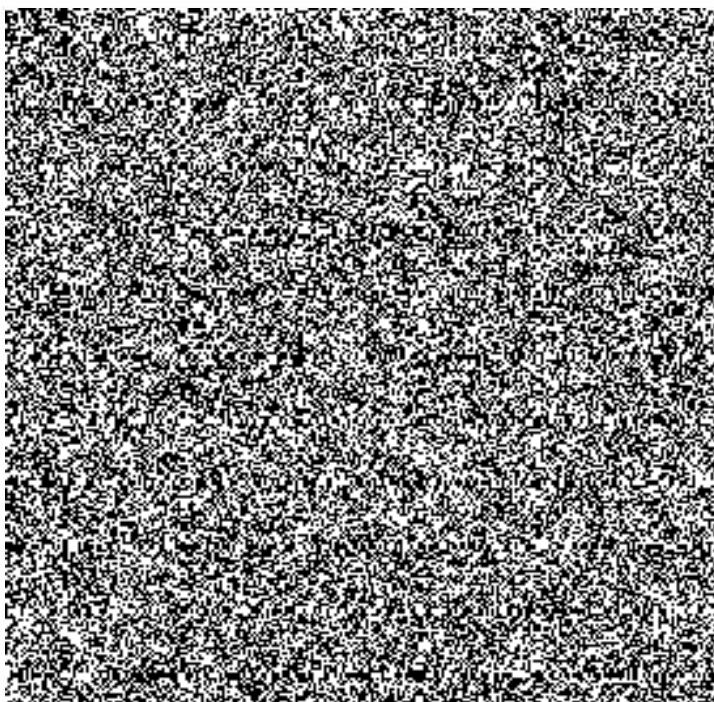

Cenová tabulka

Dodavatel:

Název	ELVIA-PRO, spol. s r.o.
IČO	25220022
Sídlo	U Elektry 203/8, 198 00 Praha 98

Celková nabídková cena	Bez DPH	S DPH
	1 294 875,00 Kč	1 566 798,75 Kč

Položka	Materiál	Výrobce	Označení	Množství (kusy)	Cena bez DPH		Sazba DPH		Cena s DPH	
					Jednotková	Za položku	%	Kč	Jednotková	Za položku
1	Televizor LED 40" - Sony KDL40WE665B	SONY	KDL40WE665B	120	8 150,00 Kč	978 000,00 Kč	21%	205 380,00 Kč	9 861,50 Kč	1 183 380,00 Kč
2	Audiovizuální zařízení 65" - Hisense H65U7A	HISENSE	H65U7A	15	21 125,00 Kč	316 875,00 Kč	21%	66 543,75 Kč	25 561,25 Kč	383 418,75 Kč

