

Kupní smlouva

na

**Dodání pracovního oblečení a obuvi pro pracovníky
Krajského ředitelství policie hl. m. Prahy****Smluvní strany****Objednatel:****Česká republika – Krajské ředitelství policie hlavního města Prahy**

se sídlem: Kongresová 1666/2, 140 21 Praha 4 - Nusle

zastoupený:

[redacted]
naměstkem ředitele Krajského ředitelství policie hl. m. Prahy
pro ekonomiku

adresa:

Česká republika – Krajské ředitelství policie hlavního města
Prahy

IČO:

DIČ:

bankovní spojení:

číslo účtu:

telefon:

fax:

e-mail:

(dále jen jako "objednatel") na straně jedné

a

Dodavatel:**LUKSÍK-PROMEX s. r. o.**

se sídlem: Nad Benzinou 601, 277 46 Veltrusy

zastoupená:

IČO:

DIČ:

bankovní spojení:

číslo účtu:

kontaktní osoba:

e-mail:

telefon:

zapsán v OR Měs

sídlu společnosti je zároveň provozovnou společnosti

*(dále jen jako „dodavatel“) na straně druhé*uzavírají dle § 2079 a násl. zákona č.89/2012 Sb., Občanský zákoník, ve znění
pozdějších předpisů (dále jen „Občanský zákoník“)
tuto kupní smlouvu

ČI. I.

Předmět smlouvy

1.1. Předmětem této smlouvy je dodání pracovního oblečení a obuvi dle přílohy č. 1 této smlouvy, na základě cenové nabídky veřejné zakázky malého rozsahu, vyhlášené na webových stránkách profilu zadavatele od evidenčním číslem

ČI. II.

Cena

2.1. Cena za dodávku je v souladu s cenovou nabídkou dodavatele, která je přílohou č. 1 a nedílnou součástí této smlouvy.

2.2. Celková cena za celý objem zakázky činí:

1 084 369,30 Kč bez DPH
227 717,55 Kč DPH – 21%
1 312 086,85 Kč včetně DPH

slovy: Jedenmiliontřístadvanácttisícosmdesátšest korun českých osmdesát pět haléřů včetně DPH.

ČI. III.

Práva a povinnosti smluvních stran

3.1. Práva a povinnosti dodavatele:



- a) dodat zboží dle přílohy č. 1 této smlouvy, řádně a včas, v termínu, na kterém se s objednatelem dohodne, ve stanoveném místě, stanoveným způsobem a ve stanovené kvalitě se záruční lhůtou **24 měsíců**, neuvádí-li výrobce vyšší,
- b) upozornit objednatele na překážky znemožňující provedení dodávek,
- e) nést odpovědnost za vadné a opožděné plnění a způsobené škody z tohoto plnění,
- f) dodržovat individuální pokyny objednatele,
- g) odstoupit od smlouvy při podstatném porušení povinností objednatele,
- h) požadovat od objednatele řádné a včasné zaplacení dohodnuté ceny.

3.2. Práva a povinnosti objednatele:

- a) poskytnout dodavateli potřebné spolupůsobení (součinnost) – poskytnout včas objednávku.
- b) převzít dodávku,
- c) oznámit dodavateli veškeré vady a požadovat jejich odstranění,
- d) zaplatit cenu za dodávku,
- e) odstoupit od smlouvy při podstatném porušení povinností dodavatele,
- f) požadovat od dodavatele náhradu za jeho vadné a opožděné plnění.



Čl. IV.

Dodací podmínky

- 4.1. Dodavatel se zavazuje provést dodávku na základě konkrétní objednávky **co nejdříve od podpisu této smlouvy, nejdéle do 21. 12. 2018.** Za datum splnění dodávky se považuje den převzetí dodávky dle dodacího listu podepsaného pověřeným pracovníkem objednatele.
- 4.2. Objednatel nabývá vlastnictví převzetím dodávky od dodavatele; převzetí bude prokázáno podpisem pověřeného pracovníka na dodacím listu.
- 4.3. Nad Šeberákem 561/1, Praha 4 – Kunratice (sklad OSM Krajského ředitelství policie hlavního města Prahy, kontaktní osoba: 

- 4.4. U předávání zboží **musí být přítomen** pověřený zástupce dodavatele.
- 4.5. Dopravu do místa plnění zajišťuje dodavatel na své náklady a je součástí celkové nabídkové ceny.

Čl. V.

Fakturace a placení

- 5.1. Smluvní strany se dohodly, že dodavatel vystaví fakturu za plnění nejpozději do 7 pracovních dnů od dodání zboží objednateli na základě konkrétní objednávky.
- 5.2. Smluvní strany se dohodly na splatnosti faktury 21 dnů od doručení faktury objednateli. Faktura je uhrazená dnem připsání fakturované částky na účet dodavatele.
- 5.3. Faktura musí obsahovat náležitosti daňového dokladu dle § 28 odst. 2 zákona č. 235/2004 Sb., o dani z přidané hodnoty, ve znění pozdějších předpisů a § 435 Občanského zákoníku. Přílohu faktury musí tvořit kopie dodacích listů potvrzené pověřeným pracovníkem objednatele.
- 5.4. Kontaktní osoba za objednatele: 
e-mail: 
- 5.5. Adresa pro zaslání faktur: Krajské ředitelství policie hl. m. Prahy



Čl. VI.

Odpovědnost za vady díla a záruka za jakost

- 6.1. Dodavatel poskytuje na dodané zboží záruku v délce 24 měsíců, neuvádí-li výrobce vyšší. Dodavatel se zavazuje, že zboží bude po uvedení do provozu způsobilé k použití pro obvyklý účel a zachová si obvyklé vlastnosti. Záruka se nevztahuje na vady, u nichž dodavatel prokáže, že byly způsobeny objednatelem, třetí osobou nebo vyšší mocí (nahodilou událostí) a nezpůsobil je dodavatel.

- 6.2. Je-li vadné plnění podstatným porušením, postupuje objednatel v souladu s § 2106 a násl. Občanského zákoníku. Volbu práva z vadného plnění provede objednatel v souladu s platným Občanským zákoníkem a současně s oznámením vady písemně. Za písemné oznámení se považuje jak listinná (dopisem, faxem), tak elektronická (e-mailem, datovou schránkou) podoba uplatnění práva z vadného plnění.
- 6.3. Reklamace v záruční době bude zajištěna garantem záruky jednotlivé značky uvedených na záručním listu u výrobku kupujícího. Dodavatel je povinen započít reklamační úkony do 3 dnů od výzvy objednatele.
- 6.4. Nebude-li započata reklamace podle odstavce 6.3 nebo nedojde-li k odstranění požadované záruční vady v dohodnuté době, má objednatel právo na dodání nového materiálu za materiál reklamovaný, stejné kvality a stejného výrobce.

ČI. VII.

Podmínky odstoupení od smlouvy

- 7.1. Od smlouvy lze odstoupit, pokud dojde k podstatnému porušení smluvních vztahů a pokud tento úmysl oznámí oprávněná strana druhé straně do 10-ti dnů od vzniku podstatného porušení povinností.
- 7.2. Podstatným porušením smlouvy se rozumí, jestliže strana porušující smlouvu věděla nebo mohla vědět, že druhá strana při takovém porušení nebude mít zájem na takovém plnění smlouvy.
- 7.3. Za podstatné porušení se považuje zejména:
- a) prodlení dodavatele s dodáním zboží déle než 10 dnů a objednatel se přitom na tomto prodlení nijak nepodílel
 - b) objednatel nesplní své finanční závazky vůči dodavateli a nebude schopen poskytnout takové záruky, že je splní v náhradním termínu.
- 7.4. Odstoupení je však přípustné teprve tehdy, když dodavatel dohodl s objednatelem písemně novou přiměřenou lhůtu ke splnění závazku a ta neúspěšně uplynula.

ČI. VIII.

Zajištění splnění závazků a povinností smluvních stran

Smluvní strany se zavazují z titulu neplnění níže uvedených závazků z této smlouvy zaplatit oprávněné straně tyto smluvní pokuty:

- 8.1. V případě prodlení s dodávkou zaplatí dodavatel smluvní pokutu ve výši 0,05 % z ceny předmětu smlouvy včetně DPH za každý den prodlení.
- 8.2. V případě neuhrazení faktury objednatelem v termínu uvedeném v článku V. odst. 5.2. smlouvy, má dodavatel právo na úroky z prodlení podle § 1970 Občanského zákoníku ve výši 0,05 % z neuhrazené ceny včetně DPH za každý den prodlení.

Čl. IX.

Závěrečná ustanovení

9.1. Smlouva nabývá platnosti dnem jejího oboustranného podpisu oprávněnými zástupci smluvních stran a účinnosti dnem uveřejnění v Registru smluv. Objednatel se zavazuje k jejímu uveřejnění.

9.2. Veškeré změny této smlouvy lze provádět pouze formou písemného dodatku potvrzeného oběma smluvními stranami.

9.3. K zániku smlouvy může dojít:

- a) dohodou smluvních stran,
- b) odstoupením jednou ze smluvních stran z důvodů uvedených ve smlouvě,

9.4. Práva a povinnosti smluvních stran v této smlouvě výslovně neupravená se řídí příslušnými ustanoveními občanského zákoníku a předpisů souvisejících.

9.5. Tato smlouva je vyhotovena ve třech stejnopisech, z nichž každý z nich má platnost originálu. Objednatel obdrží dva stejnopisy, dodavatel jeden stejnopis.

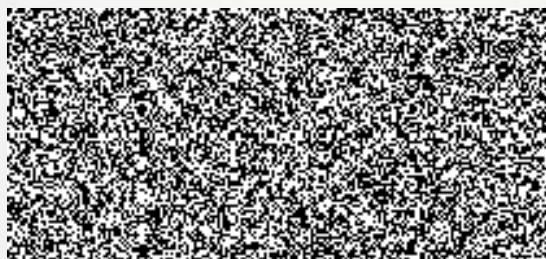
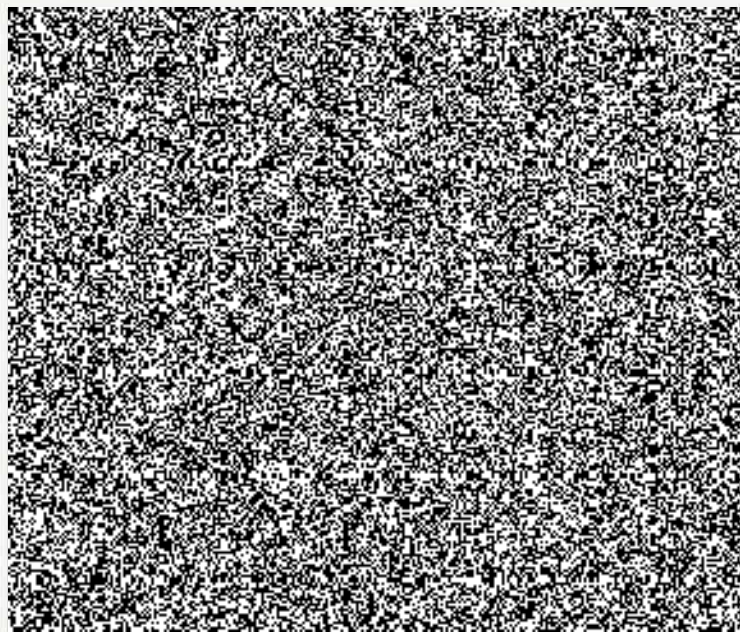
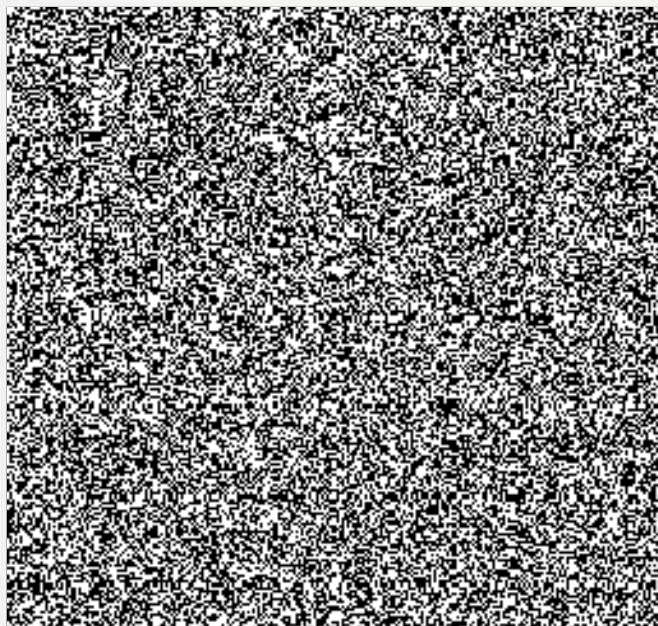

| Pořadové číslo | Název | Popis | Velikost | Počet kusů/párů | Cena za kus bez DPH | Cena za kus včetně DPH | Celková cena bez DPH | Celková cena včetně DPH | Nabízené zboží |
|----------------|-------------------------------|-------------------------------------------------------------------------------------------------------------------------------------------------------------------------------------------------------------------------------|-----------|-----------------|---------------------|----------------------------|----------------------|-------------------------|----------------------------|
| 1 | Pracovní čepice | Kulich, pletený. | | 30 | 31,90 Kč | 38,60 Kč | 957,00 Kč | 1 157,97 Kč | Mescod |
| 2 | Rukavice pracovní KOMBI (pár) | Kombinované pětiprsté rukavice, norma EN 420 a 388, zesílená dlaň vyrobená z hovězí štípané kůže, podšívka ve dlani, hřbet a manžeta z pružované tkaniny. | L | 400 | 29,05 Kč | 35,15 Kč | 11 620,40 Kč | 14 060,68 Kč | Magpie |
| | | | XL | 400 | 29,05 Kč | 35,15 Kč | 11 620,40 Kč | 14 060,68 Kč | Magpie |
| | | | XXL | 400 | 32,30 Kč | 39,08 Kč | 12 918,40 Kč | 15 631,26 Kč | Magpie |
| | | | XXXL | 300 | 35,67 Kč | 43,16 Kč | 10 701,90 Kč | 12 949,30 Kč | Magpie |
| 3 | Obuv pracovní polobotka (pár) | Např. Polobotka Steelite Protector S1P, ocelová tužinka ve špičce, ocelová stélka proti propíchnutí, protiskluzná, s absorpční schopností, odolná proti oleji a pohonným hmotám, antistatická, ISO: 20345:20141, černá barva. | 37 | 5 | 344,30 Kč | 416,60 Kč | 1 721,50 Kč | 2 083,02 Kč | Portwest FW14, norma 20345 |
| | | | 38 | 5 | 344,30 Kč | 416,60 Kč | 1 721,50 Kč | 2 083,02 Kč | Portwest FW14, norma 20345 |
| | | | 39 | 5 | 344,30 Kč | 416,60 Kč | 1 721,50 Kč | 2 083,02 Kč | Portwest FW14, norma 20345 |
| | | | 40 | 15 | 344,30 Kč | 416,60 Kč | 5 164,50 Kč | 6 249,05 Kč | Portwest FW14, norma 20345 |
| | | | 41 | 20 | 344,30 Kč | 416,60 Kč | 6 886,00 Kč | 8 332,06 Kč | Portwest FW14, norma 20345 |
| | | | 42 | 20 | 344,30 Kč | 416,60 Kč | 6 886,00 Kč | 8 332,06 Kč | Portwest FW14, norma 20345 |
| | | | 43 | 20 | 344,30 Kč | 416,60 Kč | 6 886,00 Kč | 8 332,06 Kč | Portwest FW14, norma 20345 |
| | | | 44 | 20 | 344,30 Kč | 416,60 Kč | 6 886,00 Kč | 8 332,06 Kč | Portwest FW14, norma 20345 |
| | | | 45 | 20 | 344,30 Kč | 416,60 Kč | 6 886,00 Kč | 8 332,06 Kč | Portwest FW14, norma 20345 |
| | | | 46 | 20 | 344,30 Kč | 416,60 Kč | 6 886,00 Kč | 8 332,06 Kč | Portwest FW14, norma 20345 |
| 47 | 10 | 344,30 Kč | 416,60 Kč | 3 443,00 Kč | 4 166,03 Kč | Portwest FW14, norma 20345 | | | |
| 4 | Sandály pro uklízečky (pár) | Kožené sandály pro uklízečky s protiskluzovou podrážkou. Lehce tvarovaná korková stélka. Bílá barva. | 36 | 2 | 457,60 Kč | 553,70 Kč | 915,20 Kč | 1 107,39 Kč | Bennon Z60022 |
| | | | 37 | 2 | 457,60 Kč | 553,70 Kč | 915,20 Kč | 1 107,39 Kč | Bennon Z60022 |
| | | | 38 | 20 | 457,60 Kč | 553,70 Kč | 9 152,00 Kč | 11 073,92 Kč | Bennon Z60022 |
| | | | 39 | 20 | 457,60 Kč | 553,70 Kč | 9 152,00 Kč | 11 073,92 Kč | Bennon Z60022 |
| | | | 40 | 20 | 457,60 Kč | 553,70 Kč | 9 152,00 Kč | 11 073,92 Kč | Bennon Z60022 |
| | | | 41 | 20 | 457,60 Kč | 553,70 Kč | 9 152,00 Kč | 11 073,92 Kč | Bennon Z60022 |
| | | | 42 | 20 | 457,60 Kč | 553,70 Kč | 9 152,00 Kč | 11 073,92 Kč | Bennon Z60022 |
| | | | 43 | 5 | 457,60 Kč | 553,70 Kč | 2 288,00 Kč | 2 768,48 Kč | Bennon Z60022 |

| | | | | | | | | | |
|---|---------------------------|-------------------------------------------------------------------------------------------------------------------------------------------------------------------------------------------------------------------------------------------------------------------------------------------------------------------------------------------------------------------------------------------------------------------------------------------------|-----|----|-----------|-----------|--------------|--------------|-------------------------------------|
| 5 | Boty pro řemeslníky (pár) | Vršek boty vyroben z přírodního usňového materiálu opatřeného polyuretanovou fólií pro snadnou údržbu - omyvatelnost. Barva černá. Podšívka textilní s měkkou podložkou. Podešev a mezipodešev tvoří dvoukomponentní polyuretanový nástřih. Tlumící nášlapné síly. Podešev je protiskuzová, odolná proti hmotám a olejům jako např. výrobce Moleda typ boty Prestige. Pracovní obuv s certifikací EN ISO 20347. Materiály testované v ITC Zlín. | 40 | 10 | 660,00 Kč | 798,60 Kč | 6 600,00 Kč | 7 986,00 Kč | Prestige |
| | | | 41 | 20 | 660,00 Kč | 798,60 Kč | 13 200,00 Kč | 15 972,00 Kč | Prestige |
| | | | 42 | 25 | 660,00 Kč | 798,60 Kč | 16 500,00 Kč | 19 965,00 Kč | Prestige |
| | | | 43 | 25 | 660,00 Kč | 798,60 Kč | 16 500,00 Kč | 19 965,00 Kč | Prestige |
| | | | 44 | 25 | 660,00 Kč | 798,60 Kč | 16 500,00 Kč | 19 965,00 Kč | Prestige |
| | | | 45 | 25 | 660,00 Kč | 798,60 Kč | 16 500,00 Kč | 19 965,00 Kč | Prestige |
| | | | 46 | 15 | 660,00 Kč | 798,60 Kč | 9 900,00 Kč | 11 979,00 Kč | Prestige |
| 6 | Bunda Fleece | 100% mikrofleece polyester, protižmolková úprava, min. 280 g/m ² , bunda na zip, stojáček, tmavě modré nebo černou. | S | 20 | 253,00 Kč | 306,13 Kč | 5 060,00 Kč | 6 122,60 Kč | Portwest F205, protižmolková úprava |
| | | | M | 70 | 253,00 Kč | 306,13 Kč | 17 710,00 Kč | 21 429,10 Kč | Portwest F205, protižmolková úprava |
| | | | L | 70 | 253,00 Kč | 306,13 Kč | 17 710,00 Kč | 21 429,10 Kč | Portwest F205, protižmolková úprava |
| | | | XL | 70 | 253,00 Kč | 306,13 Kč | 17 710,00 Kč | 21 429,10 Kč | Portwest F205, protižmolková úprava |
| | | | XXL | 50 | 253,00 Kč | 306,13 Kč | 12 650,00 Kč | 15 306,50 Kč | Portwest F205, protižmolková úprava |
| 7 | Blůza pracovní Kepr | Vysoká kvalita zpracování. Kombinace tmavě modrého a světle modrého předsráženého kepru 240 g/m ² - 100% bavlna. Nebo černého a zeleného kepru 240 g/m ² s charakteristivkou červenou lemovkou. Zapínání na kostěné zdrhovadlo kryté légou zapínanou na suchý zip. | 48 | 3 | 258,50 Kč | 312,79 Kč | 775,50 Kč | 938,36 Kč | Max |
| | | | 50 | 10 | 258,50 Kč | 312,79 Kč | 2 585,00 Kč | 3 127,85 Kč | Max |
| | | | 52 | 15 | 258,50 Kč | 312,79 Kč | 3 877,50 Kč | 4 691,78 Kč | Max |
| | | | 54 | 40 | 258,50 Kč | 312,79 Kč | 10 340,00 Kč | 12 511,40 Kč | Max |
| | | | 56 | 25 | 258,50 Kč | 312,79 Kč | 6 462,50 Kč | 7 819,63 Kč | Max |
| | | | 58 | 40 | 258,50 Kč | 312,79 Kč | 10 340,00 Kč | 12 511,40 Kč | Max |
| | | | 60 | 8 | 258,50 Kč | 312,79 Kč | 2 068,00 Kč | 2 502,28 Kč | Max |
| | | | 62 | 25 | 258,50 Kč | 312,79 Kč | 6 462,50 Kč | 7 819,63 Kč | Max |
| | | | 64 | 5 | 258,50 Kč | 312,79 Kč | 1 292,50 Kč | 1 563,93 Kč | Max |
| | | | 66 | 8 | 258,50 Kč | 312,79 Kč | 2 068,00 Kč | 2 502,28 Kč | Max |
| 8 | Vesta pracovní zimní | Extra zateplení 200 g/m ² . Elastické otvory pro ruce, límeček do stojáčku, dvě boční a dvě náprsní kapsy, kapsa na mobil, jedna vnitřní kapsa na zip. Zapínání na zip, krycí lega na druky. Vnitřní materiál bavlna 130 g/m ² , svrchní materiál 65 % polyester a 35 % bavlna 190 g/m ² . modré nebo šedé barvy. Vesta má | M | 10 | 396,00 Kč | 479,16 Kč | 3 960,00 Kč | 4 791,60 Kč | Portwest S410 |
| | | | L | 30 | 396,00 Kč | 479,16 Kč | 11 880,00 Kč | 14 374,80 Kč | Portwest S410 |
| | | | XL | 35 | 396,00 Kč | 479,16 Kč | 13 860,00 Kč | 16 770,60 Kč | Portwest S410 |
| | | | XXL | 20 | 396,00 Kč | 479,16 Kč | 7 920,00 Kč | 9 583,20 Kč | Portwest S410 |

| | | | | | | | | | |
|----|---------------------------|---------------------------------------------------------------------------------------------------------------------------------------------------------------------------------------------------------------------------------------------------------------------------------------------------------------------------------------------------|------|----|-----------|-----------|--------------|--------------|---------------|
| | | prodloužená záda. | XXXL | 15 | 396,00 Kč | 479,16 Kč | 5 940,00 Kč | 7 187,40 Kč | Portwest S410 |
| 9 | Kalhoty pracovní do pasu | Vysoká kvalita zpracování. Kombinace tmavě modrého a světle modrého předsráženého kepru 240 g/m ² - 100% bavlna. Nebo černého a zeleného kepru 240 g/m ² s charakteristikou červenou lemovkou. Na předních dílech jsou nakládány kapsy zdobené pruhem. Zapínání na knoflík, poklopec na tři knoflíky. Vel. 68 -prodloužená. | 50 | 5 | 209,00 Kč | 252,89 Kč | 1 045,00 Kč | 1 264,45 Kč | Max |
| | | | 52 | 10 | 209,00 Kč | 252,89 Kč | 2 090,00 Kč | 2 528,90 Kč | Max |
| | | | 54 | 10 | 209,00 Kč | 252,89 Kč | 2 090,00 Kč | 2 528,90 Kč | Max |
| | | | 56 | 10 | 209,00 Kč | 252,89 Kč | 2 090,00 Kč | 2 528,90 Kč | Max |
| | | | 58 | 10 | 209,00 Kč | 252,89 Kč | 2 090,00 Kč | 2 528,90 Kč | Max |
| | | | 60 | 15 | 209,00 Kč | 252,89 Kč | 3 135,00 Kč | 3 793,35 Kč | Max |
| | | | 62 | 15 | 209,00 Kč | 252,89 Kč | 3 135,00 Kč | 3 793,35 Kč | Max |
| | | | 64 | 15 | 209,00 Kč | 252,89 Kč | 3 135,00 Kč | 3 793,35 Kč | Max |
| | | | 66 | 5 | 209,00 Kč | 252,89 Kč | 1 045,00 Kč | 1 264,45 Kč | Max |
| | | | 68 | 5 | 209,00 Kč | 252,89 Kč | 1 045,00 Kč | 1 264,45 Kč | Max |
| 10 | Kalhoty pracovní s laclem | Vysoká kvalita zpracování. Kombinace tmavě modrého a světle modrého předsráženého kepru 240 g/m ² - 100% bavlna. Nebo černého a zeleného kepru 240 g/m ² s charakteristikou červenou lemovkou. Na předních dílech jsou nakládány kapsy | 48 | 20 | 258,50 Kč | 312,79 Kč | 5 170,00 Kč | 6 255,70 Kč | Max |
| | | | 50 | 20 | 258,50 Kč | 312,79 Kč | 5 170,00 Kč | 6 255,70 Kč | Max |
| | | | 52 | 15 | 258,50 Kč | 312,79 Kč | 3 877,50 Kč | 4 691,78 Kč | Max |
| | | | 54 | 50 | 258,50 Kč | 312,79 Kč | 12 925,00 Kč | 15 639,25 Kč | Max |
| | | | 56 | 25 | 258,50 Kč | 312,79 Kč | 6 462,50 Kč | 7 819,63 Kč | Max |
| | | | 58 | 45 | 258,50 Kč | 312,79 Kč | 11 632,50 Kč | 14 075,33 Kč | Max |
| | | | 60 | 20 | 258,50 Kč | 312,79 Kč | 5 170,00 Kč | 6 255,70 Kč | Max |
| | | | 62 | 30 | 258,50 Kč | 312,79 Kč | 7 755,00 Kč | 9 383,55 Kč | Max |
| | | | 64 | 10 | 258,50 Kč | 312,79 Kč | 2 585,00 Kč | 3 127,85 Kč | Max |
| | | | 66 | 10 | 258,50 Kč | 312,79 Kč | 2 585,00 Kč | 3 127,85 Kč | Max |
| | | | 68 | 10 | 258,50 Kč | 312,79 Kč | 2 585,00 Kč | 3 127,85 Kč | Max |
| 11 | Kombinéza pracovní | Kombinéza ochranná, vysoké kvality a zpracování. Zapínání na oboustranné kostěnné zdrhovadlo, kryté légou, zapínanou na stuhový uzávěr. Přední díl je v horní části členěn na sedlo a spodní díl. Sedlo na spodní díl našité a pod ním vložen ozdobný proužek. | 50 | 10 | 356,40 Kč | 431,24 Kč | 3 564,00 Kč | 4 312,44 Kč | Portwest 2802 |
| | | | 52 | 15 | 356,40 Kč | 431,24 Kč | 5 346,00 Kč | 6 468,66 Kč | Portwest 2802 |
| | | | 54 | 60 | 356,40 Kč | 431,24 Kč | 21 384,00 Kč | 25 874,64 Kč | Portwest 2802 |
| | | | 56 | 25 | 356,40 Kč | 431,24 Kč | 8 910,00 Kč | 10 781,10 Kč | Portwest 2802 |
| | | | 58 | 50 | 356,40 Kč | 431,24 Kč | 17 820,00 Kč | 21 562,20 Kč | Portwest 2802 |
| | | | 60 | 10 | 356,40 Kč | 431,24 Kč | 3 564,00 Kč | 4 312,44 Kč | Portwest 2802 |
| | | | 62 | 30 | 356,40 Kč | 431,24 Kč | 10 692,00 Kč | 12 937,32 Kč | Portwest 2802 |
| | | | 64 | 10 | 356,40 Kč | 431,24 Kč | 3 564,00 Kč | 4 312,44 Kč | Portwest 2802 |
| | | | 66 | 10 | 356,40 Kč | 431,24 Kč | 3 564,00 Kč | 4 312,44 Kč | Portwest 2802 |
| | | | 68 | 10 | 356,40 Kč | 431,24 Kč | 3 564,00 Kč | 4 312,44 Kč | Portwest 2802 |
| 12 | Zástěra šatová | Materiál bavlna, vzorovaná, klasický střih, zapínání na knoflíky vepředu, dvě kapsy. | 36 | 5 | 137,50 Kč | 166,38 Kč | 687,50 Kč | 831,88 Kč | Venus |
| | | | 38 | 5 | 137,50 Kč | 166,38 Kč | 687,50 Kč | 831,88 Kč | Venus |
| | | | 40 | 15 | 137,50 Kč | 166,38 Kč | 2 062,50 Kč | 2 495,63 Kč | Venus |
| | | | 42 | 15 | 137,50 Kč | 166,38 Kč | 2 062,50 Kč | 2 495,63 Kč | Venus |
| | | | 44 | 15 | 137,50 Kč | 166,38 Kč | 2 062,50 Kč | 2 495,63 Kč | Venus |
| | | | 46 | 15 | 137,50 Kč | 166,38 Kč | 2 062,50 Kč | 2 495,63 Kč | Venus |
| | | | 48 | 15 | 137,50 Kč | 166,38 Kč | 2 062,50 Kč | 2 495,63 Kč | Venus |
| | | | 50 | 10 | 137,50 Kč | 166,38 Kč | 1 375,00 Kč | 1 663,75 Kč | Venus |
| | | | 52 | 20 | 137,50 Kč | 166,38 Kč | 2 750,00 Kč | 3 327,50 Kč | Venus |

| | | | | | | | | | | | | |
|----|---------------------|-----------------------------------------------------------------------------------------|-----------|------------------------|--------------------------------------------------------------------------------------------------------------|----------------------------|-------------|-------------|----------------------------|-------------|-------------|----------------------------|
| | | | 54 | 10 | 137,50 Kč | 166,38 Kč | 1 375,00 Kč | 1 663,75 Kč | Venus | | | |
| | | | 56 | 20 | 137,50 Kč | 166,38 Kč | 2 750,00 Kč | 3 327,50 Kč | Venus | | | |
| | | | 58 | 5 | 137,50 Kč | 166,38 Kč | 687,50 Kč | 831,88 Kč | Venus | | | |
| | | | 60 | 5 | 137,50 Kč | 166,38 Kč | 687,50 Kč | 831,88 Kč | Venus | | | |
| 13 | Kalhoty pro kuchaře | Bílá barva, stahovací pas na knoflík se zipem, 100% bavlna, min. 240 g/m ² . | 40 | 5 | 200,00 Kč | 242,00 Kč | 1 000,00 Kč | 1 210,00 Kč | Artur | | | |
| | | | 42 | 10 | 200,00 Kč | 242,00 Kč | 2 000,00 Kč | 2 420,00 Kč | Artur | | | |
| | | | 44 | 15 | 200,00 Kč | 242,00 Kč | 3 000,00 Kč | 3 630,00 Kč | Artur | | | |
| | | | 46 | 15 | 200,00 Kč | 242,00 Kč | 3 000,00 Kč | 3 630,00 Kč | Artur | | | |
| | | | 48 | 20 | 200,00 Kč | 242,00 Kč | 4 000,00 Kč | 4 840,00 Kč | Artur | | | |
| | | | 50 | 20 | 200,00 Kč | 242,00 Kč | 4 000,00 Kč | 4 840,00 Kč | Artur | | | |
| | | | 52 | 20 | 200,00 Kč | 242,00 Kč | 4 000,00 Kč | 4 840,00 Kč | Artur | | | |
| | | | 54 | 20 | 200,00 Kč | 242,00 Kč | 4 000,00 Kč | 4 840,00 Kč | Artur | | | |
| | | | 56 | 20 | 200,00 Kč | 242,00 Kč | 4 000,00 Kč | 4 840,00 Kč | Artur | | | |
| | | | 58 | 20 | 200,00 Kč | 242,00 Kč | 4 000,00 Kč | 4 840,00 Kč | Artur | | | |
| | | | 60 | 10 | 200,00 Kč | 242,00 Kč | 2 000,00 Kč | 2 420,00 Kč | Artur | | | |
| | | | 62 | 5 | 200,00 Kč | 242,00 Kč | 1 000,00 Kč | 1 210,00 Kč | Artur | | | |
| | | | 14 | Boty pro kuchaře (pár) | Protiskluzová podrážka, samočistící podešev, odepínací zadní proužek, ISO 20345:2011, bílá nebo černá barva. | 36 | 10 | 363,00 Kč | 439,23 Kč | 3 630,00 Kč | 4 392,30 Kč | Bennon Z31083, norma 20345 |
| | | | | | | 37 | 10 | 363,00 Kč | 439,23 Kč | 3 630,00 Kč | 4 392,30 Kč | Bennon Z31083, norma 20345 |
| 38 | 10 | 363,00 Kč | | | | 439,23 Kč | 3 630,00 Kč | 4 392,30 Kč | Bennon Z31083, norma 20345 | | | |
| 39 | 15 | 363,00 Kč | | | | 439,23 Kč | 5 445,00 Kč | 6 588,45 Kč | Bennon Z31083, norma 20345 | | | |
| 40 | 15 | 363,00 Kč | | | | 439,23 Kč | 5 445,00 Kč | 6 588,45 Kč | Bennon Z31083, norma 20345 | | | |
| 41 | 20 | 363,00 Kč | | | | 439,23 Kč | 7 260,00 Kč | 8 784,60 Kč | Bennon Z31083, norma 20345 | | | |
| 42 | 20 | 363,00 Kč | | | | 439,23 Kč | 7 260,00 Kč | 8 784,60 Kč | Bennon Z31083, norma 20345 | | | |
| 43 | 10 | 363,00 Kč | | | | 439,23 Kč | 3 630,00 Kč | 4 392,30 Kč | Bennon Z31083, norma 20345 | | | |
| 44 | 10 | 363,00 Kč | | | | 439,23 Kč | 3 630,00 Kč | 4 392,30 Kč | Bennon Z31083, norma 20345 | | | |
| 45 | 5 | 363,00 Kč | | | | 439,23 Kč | 1 815,00 Kč | 2 196,15 Kč | Bennon Z31083, norma 20345 | | | |
| 46 | 10 | 363,00 Kč | | | | 439,23 Kč | 3 630,00 Kč | 4 392,30 Kč | Bennon Z31083, norma 20345 | | | |
| 47 | 5 | 363,00 Kč | 439,23 Kč | 1 815,00 Kč | 2 196,15 Kč | Bennon Z31083, norma 20345 | | | | | | |
| | | | 36 | 10 | 352,00 Kč | 425,92 Kč | 3 520,00 Kč | 4 259,20 Kč | Adamat C11006, norma 20345 | | | |

| | | | | | | | | | |
|----|--------------------------------|-----------------------------------------------------------------------------------------------------------------------|------|----|-----------|-----------|-------------|-------------|----------------------------|
| 15 | Boty pro kuchaře SANDÁLY (pár) | Protiskluzová podrážka, samočistící podešev, ISO 20345:2011, perforovaný sandál z mikrovláken, bílá nebo černá barva. | 37 | 10 | 352,00 Kč | 425,92 Kč | 3 520,00 Kč | 4 259,20 Kč | Adamat C11006, norma 20345 |
| | | | 38 | 10 | 352,00 Kč | 425,92 Kč | 3 520,00 Kč | 4 259,20 Kč | Adamat C11006, norma 20345 |
| | | | 39 | 15 | 352,00 Kč | 425,92 Kč | 5 280,00 Kč | 6 388,80 Kč | Adamat C11006, norma 20345 |
| | | | 40 | 15 | 352,00 Kč | 425,92 Kč | 5 280,00 Kč | 6 388,80 Kč | Adamat C11006, norma 20345 |
| | | | 41 | 20 | 352,00 Kč | 425,92 Kč | 7 040,00 Kč | 8 518,40 Kč | Adamat C11006, norma 20345 |
| | | | 42 | 20 | 352,00 Kč | 425,92 Kč | 7 040,00 Kč | 8 518,40 Kč | Adamat C11006, norma 20345 |
| | | | 43 | 10 | 352,00 Kč | 425,92 Kč | 3 520,00 Kč | 4 259,20 Kč | Adamat C11006, norma 20345 |
| | | | 44 | 10 | 352,00 Kč | 425,92 Kč | 3 520,00 Kč | 4 259,20 Kč | Adamat C11006, norma 20345 |
| | | | 45 | 5 | 352,00 Kč | 425,92 Kč | 1 760,00 Kč | 2 129,60 Kč | Adamat C11006, norma 20345 |
| | | | 46 | 10 | 352,00 Kč | 425,92 Kč | 3 520,00 Kč | 4 259,20 Kč | Adamat C11006, norma 20345 |
| | | | 47 | 5 | 352,00 Kč | 425,92 Kč | 1 760,00 Kč | 2 129,60 Kč | Adamat C11006, norma 20345 |
| 16 | Tričko KR rukáv | Bílé tričko s krátkým rukávem ze 100% bavlny, min 160 g/m ² . | S | 50 | 35,20 Kč | 42,59 Kč | 1 760,00 Kč | 2 129,60 Kč | Teesta |
| | | | M | 70 | 35,20 Kč | 42,59 Kč | 2 464,00 Kč | 2 981,44 Kč | Teesta |
| | | | L | 70 | 35,20 Kč | 42,59 Kč | 2 464,00 Kč | 2 981,44 Kč | Teesta |
| | | | XL | 70 | 35,20 Kč | 42,59 Kč | 2 464,00 Kč | 2 981,44 Kč | Teesta |
| | | | XXL | 40 | 35,20 Kč | 42,59 Kč | 1 408,00 Kč | 1 703,68 Kč | Teesta |
| | | | XXXL | 30 | 35,20 Kč | 42,59 Kč | 1 056,00 Kč | 1 277,76 Kč | Teesta |
| 18 | Bunda pracovní zimní | Bunda je s kapucí, extra zateplená, ochranná proti běžným klimatickým vlivům. Barva modrá nebo zelená. | M | 5 | 326,70 Kč | 395,31 Kč | 1 633,50 Kč | 1 976,54 Kč | Atlas 297 |
| | | | L | 15 | 326,70 Kč | 395,31 Kč | 4 900,50 Kč | 5 929,61 Kč | Atlas 297 |
| | | | XL | 25 | 326,70 Kč | 395,31 Kč | 8 167,50 Kč | 9 882,68 Kč | Atlas 297 |
| | | | XXL | 25 | 326,70 Kč | 395,31 Kč | 8 167,50 Kč | 9 882,68 Kč | Atlas 297 |
| | | | XXXL | 10 | 326,70 Kč | 395,31 Kč | 3 267,00 Kč | 3 953,07 Kč | Atlas 297 |
| 19 | Košile pracovní flanelová | Košile s dlouhým rukávem, kostkovaná. | M | 10 | 165,00 Kč | 199,65 Kč | 1 650,00 Kč | 1 996,50 Kč | Hilsha |
| | | | L | 15 | 165,00 Kč | 199,65 Kč | 2 475,00 Kč | 2 994,75 Kč | Hilsha |
| | | | XL | 15 | 165,00 Kč | 199,65 Kč | 2 475,00 Kč | 2 994,75 Kč | Hilsha |
| | | | XXL | 10 | 165,00 Kč | 199,65 Kč | 1 650,00 Kč | 1 996,50 Kč | Hilsha |
| | | | XXXL | 5 | 165,00 Kč | 199,65 Kč | 825,00 Kč | 998,25 Kč | Hilsha |
| 20 | Tričko s límečkem | Krátký rukáv, límeček, tři knoflíky, 100% bavlna, min. 200 g/m ² , modrá nebo černá barva. | M | 40 | 79,20 Kč | 95,83 Kč | 3 168,00 Kč | 3 833,28 Kč | Dhanu |
| | | | L | 50 | 79,20 Kč | 95,83 Kč | 3 960,00 Kč | 4 791,60 Kč | Dhanu |
| | | | XL | 60 | 79,20 Kč | 95,83 Kč | 4 752,00 Kč | 5 749,92 Kč | Dhanu |
| | | | XXL | 50 | 79,20 Kč | 95,83 Kč | 3 960,00 Kč | 4 791,60 Kč | Dhanu |

| | | | | | | | | | |
|--------------------------------|---------------------------------------------------------|----------------------------------------------------------------------------------------------------------------------------------------------------|--------|------|-----------|-----------|---------------|------------------------|--------------------------|
| | | 200 g/m ² , modrá nebo černá barva. | XXXL | 40 | 79,20 Kč | 95,83 Kč | 3 168,00 Kč | 3 833,28 Kč | Dhanu |
| | | | XXXXL | 10 | 79,20 Kč | 95,83 Kč | 792,00 Kč | 958,32 Kč | Dhanu |
| | | | XXXXXL | 5 | 79,20 Kč | 95,83 Kč | 396,00 Kč | 479,16 Kč | Dhanu |
| 21 | Tričko KR | Krátký rukáv, 100% bavlna, min 160 g/m ² , různé barvy. | S | 45 | 37,40 Kč | 45,25 Kč | 1 683,00 Kč | 2 036,43 Kč | Teesta |
| | | | M | 50 | 37,40 Kč | 45,25 Kč | 1 870,00 Kč | 2 262,70 Kč | Teesta |
| | | | L | 70 | 37,40 Kč | 45,25 Kč | 2 618,00 Kč | 3 167,78 Kč | Teesta |
| | | | XL | 75 | 37,40 Kč | 45,25 Kč | 2 805,00 Kč | 3 394,05 Kč | Teesta |
| | | | XXL | 50 | 37,40 Kč | 45,25 Kč | 1 870,00 Kč | 2 262,70 Kč | Teesta |
| 22 | Mikina s kapucí | Zapínání na zip, náplety na rukou a v pase. Materiál: 80% bavlna a 20% polyester, min. 290 g/m ² . Barva: tmavě modrá nebo černá. | S | 5 | 275,00 Kč | 332,75 Kč | 1 375,00 Kč | 1 663,75 Kč | Nagar |
| | | | M | 5 | 275,00 Kč | 332,75 Kč | 1 375,00 Kč | 1 663,75 Kč | Nagar |
| | | | L | 10 | 275,00 Kč | 332,75 Kč | 2 750,00 Kč | 3 327,50 Kč | Nagar |
| | | | XL | 20 | 275,00 Kč | 332,75 Kč | 5 500,00 Kč | 6 655,00 Kč | Nagar |
| | | | XXL | 15 | 275,00 Kč | 332,75 Kč | 4 125,00 Kč | 4 991,25 Kč | Nagar |
| | | | XXXL | 10 | 275,00 Kč | 332,75 Kč | 2 750,00 Kč | 3 327,50 Kč | Nagar |
| 23 | Ponožky (pár) | Složení: 72% bavlna, 25% polyester, 3% elastan Barva bílá, nad kotník. | 36 | 100 | 24,90 Kč | 30,13 Kč | 2 490,40 Kč | 3 013,38 Kč | Will |
| | | | 37 | 100 | 24,90 Kč | 30,13 Kč | 2 490,40 Kč | 3 013,38 Kč | Will |
| | | | 38 | 100 | 24,90 Kč | 30,13 Kč | 2 490,40 Kč | 3 013,38 Kč | Will |
| | | | 39 | 100 | 24,90 Kč | 30,13 Kč | 2 490,40 Kč | 3 013,38 Kč | Will |
| | | | 40 | 100 | 24,90 Kč | 30,13 Kč | 2 490,40 Kč | 3 013,38 Kč | Will |
| | | | 41 | 100 | 24,90 Kč | 30,13 Kč | 2 490,40 Kč | 3 013,38 Kč | Will |
| 24 | Ponožky (pár) | Složení: 72% bavlna, 25% polyester, 3% elastan Barva černá, nad kotník. | 42 | 100 | 24,90 Kč | 30,13 Kč | 2 490,40 Kč | 3 013,38 Kč | Will |
| | | | 43 | 100 | 24,90 Kč | 30,13 Kč | 2 490,40 Kč | 3 013,38 Kč | Will |
| | | | 44 | 100 | 24,90 Kč | 30,13 Kč | 2 490,40 Kč | 3 013,38 Kč | Will |
| | | | 45 | 100 | 24,90 Kč | 30,13 Kč | 2 490,40 Kč | 3 013,38 Kč | Will |
| | | | 46 | 100 | 24,90 Kč | 30,13 Kč | 2 490,40 Kč | 3 013,38 Kč | Will |
| | | | 47 | 100 | 24,90 Kč | 30,13 Kč | 2 490,40 Kč | 3 013,38 Kč | Will |
| 27 | 3M Peltor mušlové chrániče Optime I H510A - útlum 27 dB | | | 500 | 234,30 Kč | 283,50 Kč | 117 150,00 Kč | 141 751,50 Kč | 3M Peltor Optime I H510A |
| 28 | Ochranné brýle 3M 2820 čiré | | | 1000 | 104,94 Kč | 126,98 Kč | 104 940,00 Kč | 126 977,40 Kč | 3M 2820 čiré |
| Celková cena bez DPH | | | | | | | | 1 084 369,30 Kč | |
| Částka DPH 21 % | | | | | | | | 227 717,55 Kč | |
| Celková cena včetně DPH | | | | | | | | 1 312 086,85 Kč | |

