



## Dílčí smlouva č. 14

### k Rámcové smlouvě o poskytování služeb podpory provozu a rozvoje systémů EKIS MV a ISoSS

(dále jen „Dílčí smlouva“)



#### Česká republika – Ministerstvo vnitra

se sídlem: Nad Štolou 936/3, 170 34 Praha 7  
kontaktní adresa:   
IČO: 00007064  
DIČ: CZ00007064  
zastoupena: Ing. Ivo Rosypalem,   
na základě NMV č. 45/2011, o řízení, organizaci a výkonu  
ekonomické činnosti  
bankovní spojení: Česká národní banka, č. ú.: 3605881/0710  
číslo smlouvy: MV-148156-123/2017

(dále jen „Objednatel“)

**a**

#### Národní agentura pro komunikační a informační technologie, s. p.,

se sídlem: Kodaňská 1441/46, Vršovice, 101 00 Praha 10  
IČO: 04767543  
DIČ: CZ04767543  
ID datové schránky: hkrkpwn  
zastoupen:   
zapsán v obchodním rejstříku: vedeném Městským soudem v Praze pod sp.zn A 77322  
bankovní spojení:   
číslo smlouvy: 

(dále jen „Poskytovatel“)

(dále jednotlivě jako „Smluvní strana“ nebo společně jako „Smluvní strany“)

uzavírají v souladu s ustanovením § 1746 odst. 2 zákona č. 89/2012 Sb., občanského zákoníku, tuto  
Dílčí smlouvu k Rámcové smlouvě o poskytování služeb podpory provozu a rozvoje systémů EKIS  
MV a ISoSS ze dne 31. 3. 2017 [č.j. Objednatele MV-151932-10/EKIS-2016; č.j. Poskytovatele  
2017/036 NAKIT (dále jen „Smlouva“)].

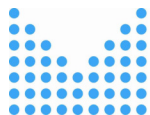

## Preambule

Tato Dílčí smlouva je uzavřena za účelem naplnění projektu „Implementace produktu SAP Process Orchestration“.

### 1 Předmět Dílčí smlouvy

1.1 Předmětem Dílčí smlouvy je:

- a) dodávka hardware pro produkt SAP Process Orchestration (dále jen „**HW**“),
- b) dodávka software (dále jen „**SW**“)  
v rozsahu dle Přílohy č. 1

a to včetně jeho instalace a zapojení do infrastrukturního prostředí EKIS MV v datovém centru (dále jen „**Instalace**“) a

- c) implementace nástroje SAP Process Orchestration  
(dále jen „**Implementace**“)  
(vše dohromady dále též jako „**Plnění**“).

1.2 Poskytovatel se podpisem této Dílčí smlouvy zavazuje poskytnout Objednateli Plnění specifikované v odst. 1.1 tohoto článku Dílčí smlouvy za podmínek uvedených v této Dílčí smlouvě a Smlouvě.

1.3 Předmětem Dílčí smlouvy je dále závazek Objednatele zaplatit Poskytovateli za Plnění dle odst. 1.1 tohoto článku Dílčí smlouvy Dílčí cenu dle čl. 2 Dílčí smlouvy.

### 2 Dílčí cena a platební podmínky

2.1 Dílčí cena za Plnění dle čl. 1 odst. 1.1 Dílčí smlouvy činí maximálně 2 376 062,00 Kč bez DPH, výše DPH činí 498 973,00 Kč, cena včetně DPH činí 2 875 035,00 Kč s DPH a skládá se z:

- a) ceny za HW a souvisejících nákladů, která bude tvořena cenou odpovídající cenám od dodavatelů Poskytovatele, včetně zohlednění nákladů na jejich pořízení vynaloženými Poskytovatelem, kdy tato cena bude činit maximálně 1 118 571,00 Kč bez DPH,
- b) cena za SW včetně podpory, která bude tvořena cenou odpovídající cenám od dodavatelů Poskytovatele, včetně zohlednění nákladů na jejich pořízení vynaloženými Poskytovatelem, kdy tato cena bude činit maximálně 521 477,00 Kč bez DPH,
- c) ceny za Instalaci, která bude činit 113 214,00 Kč bez DPH;
- d) ceny za Implementaci, která bude činit 622 800,00 Kč bez DPH;

2.2 Konečná výše Dílčí ceny za Plnění dle této Dílčí smlouvy bude upravena dodatkem k této Dílčí smlouvě na základě cen za položky uvedené v odst. 2. 1 písm. a), b) (tj. HW a SW) ze smluv uzavřených Poskytovatelem s dodavateli po provedení zadávacích řízení při zohlednění nákladů Poskytovatele.



- 2.3 Plnění dle čl. 1 odst. 1.1 Dílčí smlouvy bude předloženo k akceptaci najednou jako celek, po dodání HW, SW a jeho Instalaci a Implementaci nástroje SAP Process Orchestration, a považuje se za dodané dnem jeho akceptace formou podpisu akceptačního protokolu, který tvoří Přílohu č. 2 této Dílčí smlouvy (dále jen „Akceptační protokol plnění“). Dílčí cena za toto Plnění bude hrazena na základě daňového dokladu (faktury) vystaveného Poskytovatelem po jeho písemné akceptaci. Den podpisu tohoto Akceptačního protokolu plnění je datem uskutečnění zdanitelného plnění. Součástí Akceptačního protokolu Plnění je i položkový rozpočet Plnění. Dílčí akceptační kritéria jsou uvedena jako součást Akceptačního protokolu, který tvoří přílohu č. 2 této Smlouvy.
- 2.4 Ostatní platební podmínky jsou stanoveny ve Smlouvě.

### 3 Doba, místo a podmínky plnění

- 3.1 Poskytovatel se zavazuje dodat Plnění nejpozději v termínu do 15 týdnů od podpisu smlouvy za předpokladu
- poskytnutí nezbytné součinnosti ze strany Objednatele, tak jak je definováno touto Dílčí smlouvou.
  - doba od zahájení výběrového řízení na pořízení HW/SW do jeho dodání nepřesáhne 8 týdnů. V případě, že bude konečná doba pro realizaci výběrového řízení a následné realizace plnění z něj delší, prodlužuje se termín dodání Plnění o dobu překračující těchto 8 týdnů.
- 3.2 Místem plnění jsou adresy Objednatele uvedené v odst. 4.2 Smlouvy.

### 4 Závazky Smluvních stran a součinnost

- 4.1 Poskytovatel odpovídá za časové plnění této Dílčí smlouvy, pokud Objednatel včas splní své závazky specifikované v odst. 4. 2 tohoto článku Dílčí smlouvy.
- 4.2 Pro úspěšný průběh realizace Plnění dle této Dílčí smlouvy se Objednatel zavazuje zajistit volné kapacity pro umístění HW dodávaného na základě této Smlouvy.
- 4.3 Každá Smluvní strana jmenuje svého zástupce, který ji bude zastupovat v realizačních záležitostech souvisejících s plněním této Dílčí smlouvy.

zástupce za Objednatele:

Jméno:

Email:

Tel:



zástupce za Poskytovatele:

Jméno:

Email:



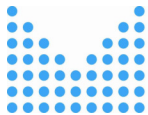

Tel:



- 4.4 Ostatní závazky Smluvních stran a podmínky součinnosti jsou stanoveny ve Smlouvě.

## 5 Sankce

- 5.1 V případě prodlení Poskytovatele s poskytnutím Plnění ve sjednaném termínu dle čl. 3 odst. 3.1 této Dílčí smlouvy z důvodů ležících na straně Poskytovatele, má Objednatel vůči Poskytovateli právo na smluvní pokutu ve výši 0,05 % z ceny dle čl. 2 odst. 2.2 Dílčí smlouvy, a to za každý, byť jen započatý den prodlení, maximálně však do výše ceny za plnění dle Dílčí smlouvy bez DPH.
- 5.2 V případě, že k nesplnění termínu dle čl. 3 odst. 3.1 této Dílčí smlouvy došlo z důvodu, že cena HW/SW od dodavatelů přesáhla maximální částku uvedenou v čl. 2.1 a bylo nutné opakovat zadávací řízení, se do doby rozhodné pro výpočet smluvní pokuty nezapočítávají dny, kdy probíhalo nové zadávací řízení, maximálně však 60 dní.
- 5.3 Vznikem povinnosti platit smluvní pokutu ani jejím skutečným zaplacením nezaniká povinnost Smluvních stran splnit povinnost, jejíž plnění bylo zajištěno smluvní pokutou.
- 5.4 Smluvní pokuty jsou splatné do 30 kalendářních dnů po obdržení vyúčtování smluvní pokuty na základě samostatné faktury.

## 6 Ostatní ujednání

- 6.1 Veškerá ujednání této Dílčí smlouvy navazují na Smlouvu a Smlouvou se řídí, tj. práva, povinnosti či skutečnosti neupravené v této Dílčí smlouvě se řídí ustanoveními Smlouvy. V případě, že ujednání obsažené v této Dílčí smlouvě se bude odchylovat od ustanovení obsaženého ve Smlouvě, má ujednání obsažené v této Dílčí smlouvě přednost před ustanovením obsaženým ve Smlouvě, ovšem pouze ohledně plnění sjednaného v této Dílčí smlouvě.
- 6.2 Dílčí smlouva nabývá platnosti dnem podpisu obou Smluvních stran a účinnosti po splnění zákonné podmínky vyplývající z § 6 odst. 1 zákona č. 340/2015 Sb., o registru smluv, ve znění pozdějších předpisů.
- 6.3 Objednatel se zavazuje, že povinnost zveřejnění Smlouvy v registru smluv uvedenou v odst. 2 tohoto článku Dílčí smlouvy splní neprodleně po podpisu této Dílčí smlouvy oběma Smluvními stranami.
- 6.4 Tato Dílčí smlouva č. 14 je Smluvními stranami vyhotovena a podepisována elektronicky.
- 6.5 Smluvní strany prohlašují, že Dílčí smlouva ve spojení se Smlouvou vyjadřuje jejich úplné a výlučné vzájemné ujednání týkající se daného předmětu Dílčí smlouvy. Smluvní strany po přečtení Dílčí smlouvy prohlašují, že byla uzavřena po vzájemném projednání,

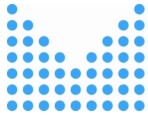

určitě a srozumitelně, na základě jejich pravé, vážně míněné a svobodné vůle. Na důkaz uvedených skutečností připojují podpisy svých oprávněných osob či zástupců.

6.6 Nedílnou součástí Dílčí smlouvy tvoří následující přílohy:

Příloha č. 1 – Technická specifikace

Příloha č. 2 - Akceptační protokol plnění

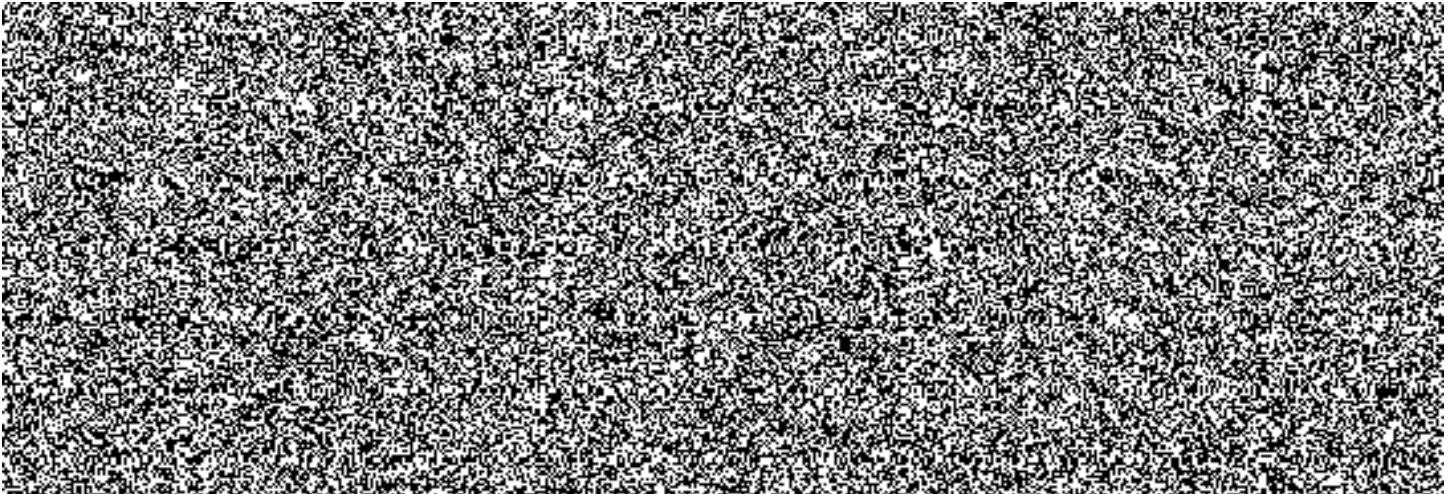



## Příloha č. 1 – Technická specifikace

Typ	Označení	Název	Parametry	Počet
HW	BladeA	PRIMERGY BX2560 M2 Dual Server Blade	1x (max. 2x) Intel Xeon E5-2667v4 8C/16T, 3.20 GHz, 256GB DDR4	2
HW	BladeC	PRIMERGY BX2560 M2 Dual Server Blade	2x Intel Xeon E5-2630v4 10C/20T 2.20 GHz, 128GB DDR4	1
HW	Disk	FUJITSU Storage ETERNUS DX600 S3 HDD 2.5" SSD	MLC SSD SAS 1.92TB 12G	3
HW	Disk	FUJITSU Storage ETERNUS DX600 S3 HDD 2.5" SAS	1200GB 10krpm	3
Licence	LicRHEV	Red Hat Enterprise Virtualization (2-sockets), Standard	RV0236407F4	3
Licence	LicRHELP	Red Hat Enterprise Linux for SAP Applications, Premium	RH00150F4	2
Licence	LicRHELS	Red Hat Enterprise Linux for SAP Applications, Standard	RH00151F4	2
Licence	LicRHHA	Red Hat High Availability	RH00025F4	3
Podpora	SuppBlades	PRIMERGY BX2560 M2 Dual Server Blade Support	SP Svc,24h Rec,7x24	12

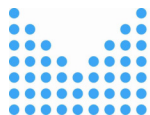

## Příloha č. 2 – Akceptační protokol plnění

# AKCEPTAČNÍ PROTOKOL PLNĚNÍ Č. ...

Poskytovatel	<i>Národní agentura pro komunikační a informační technologie, s.p.</i>
Objednatel	<i>Česká republika – Ministerstvo vnitra</i>
Smlouva	<i>Dílčí smlouva č. 14 k Rámcové smlouvě o poskytování služeb podpory provozu a rozvoje systémů EKIS MV a ISoSS</i>
Datum uzavření Dílčí smlouvy	<i>DD. MM. 2018</i>
Datum	<i>DD. MM. 2018</i>

### Předmět akceptace včetně dílčích akceptačních kritérií

Číslo	Popis	Akceptováno	Akceptováno s výhradou	Neakceptováno
01	Instalace HW a SW a zapojení do infrastrukturu turního prostředí EKIS MV			
02	Implementace nástroje SAP Process Orchestration			
03	Prokázání, že byla v rámci drobného rozvoje provedena Integrace na WebShop PČR, a to funkcionality pro přenos stavu bodového konta z EKIS MV			

### Výhrady

Číslo	Popis

Poskytovatel a Objednatel svým podpisem stvrzují předání a Akceptaci předmětu plnění dle výše specifikované Dílčí smlouvy.

V Praze dne

	Jméno	Podpis
Předal za Poskytovatele		
Akceptoval za Objednatele		

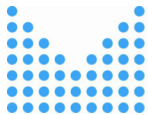

**Součástí tohoto Akceptačního protokolu Plnění je položkový rozpočet Plnění dle uvedeného vzoru:**

HW/SW	Parametry/Popis	počet ks	Cena za ks bez DPH	Cena celkem bez DPH	DPH	Cena celkem s DPH
HW						
SW						

