

VÝKAZ DOSAVADNÍHO A NOVÉHO STAVU ÚDAJŮ KATASTRU NEMOVITOSTÍ

Dosavadní stav				Nový stav									
Označení pozemku parc. číslem	Výměra parcely		Druh pozemku Způsob využití	Označení pozemku parc. číslem	Výměra parcely		Druh pozemku Způsob využití	Typ stavby Způsob využití	Zpús. určení výměr	Porovnání se stavem evidence právních vztahů			
	ha	m ²			ha	m ²				Díl přechází z pozemku označeného v katastru nemovitosti	dřívější poz. evidenci	Číslo listu vlastnictví	Výměra dílu ha m ²
6970/3	8	03	ostat. pl. ostatní komunikace	6970/3	3	29	ostat. pl. ostat. komunikace		0	6970/3	60000	3	29
				6970/9	3	35	ostat. pl. ostat. komunikace		0	6970/3	60000	3	35
				6970/10	1	39	ostat. pl. ostat. komunikace		0	6970/3	60000	1	39
					8	03							

GEOMETRICKÝ PLÁN pro rozdělení pozemku	Geometrický plán ověřil úředně oprávněný zeměměřický inženýr:		Stejnopis ověřil úředně oprávněný zeměměřický inženýr:		
	Jméno, příjmení: Ing. Robert Christmann		Jméno, příjmení: Ing. Robert Christmann		
	Číslo položky seznamu úředně oprávněných zeměměřických inženýrů: 2488/10		Číslo položky seznamu úředně oprávněných zeměměřických inženýrů: 2488/10		
	Dne: 19. května 2017 Číslo: 97/2017		Dne: 1. června 2017 Číslo: 42/2017		
Náležitostmi a přesností odpovídá právní předpisům.		Tento stejnopis odpovídá geometrickému plánu v elektronické podobě uloženému v dokumentaci katastrálního úřadu.		Ověření stejnopisu geometrického plánu v listinné podobě.	
Vyhotovitel: Ing. Robert Christmann GEODETICKÉ PRÁCE DUKELSKÁ 1242 790 01 JESENÍK IČ:88077021		Katastrální úřad souhlasí s očíslováním parcel.			
Číslo plánu: 1716-39/2017 Okres: Jeseník Obec: Bělá pod Pradědem Kat. území: Domašov u Jeseníka Mapový list: Jeseník 8-9/11, 12 Dosavadním vlastníkům pozemků byla poskytnuta možnost seznámit se v terénu s průběhem navržených nových hranic, které byly označeny předepsaným způsobem: dřevěnými kolíky		KÚ pro Olomoucký kraj KP Jeseník Bc. Brigita Augustová PGP-259/2017-811 2017.06.01 14:17:48 CEST			

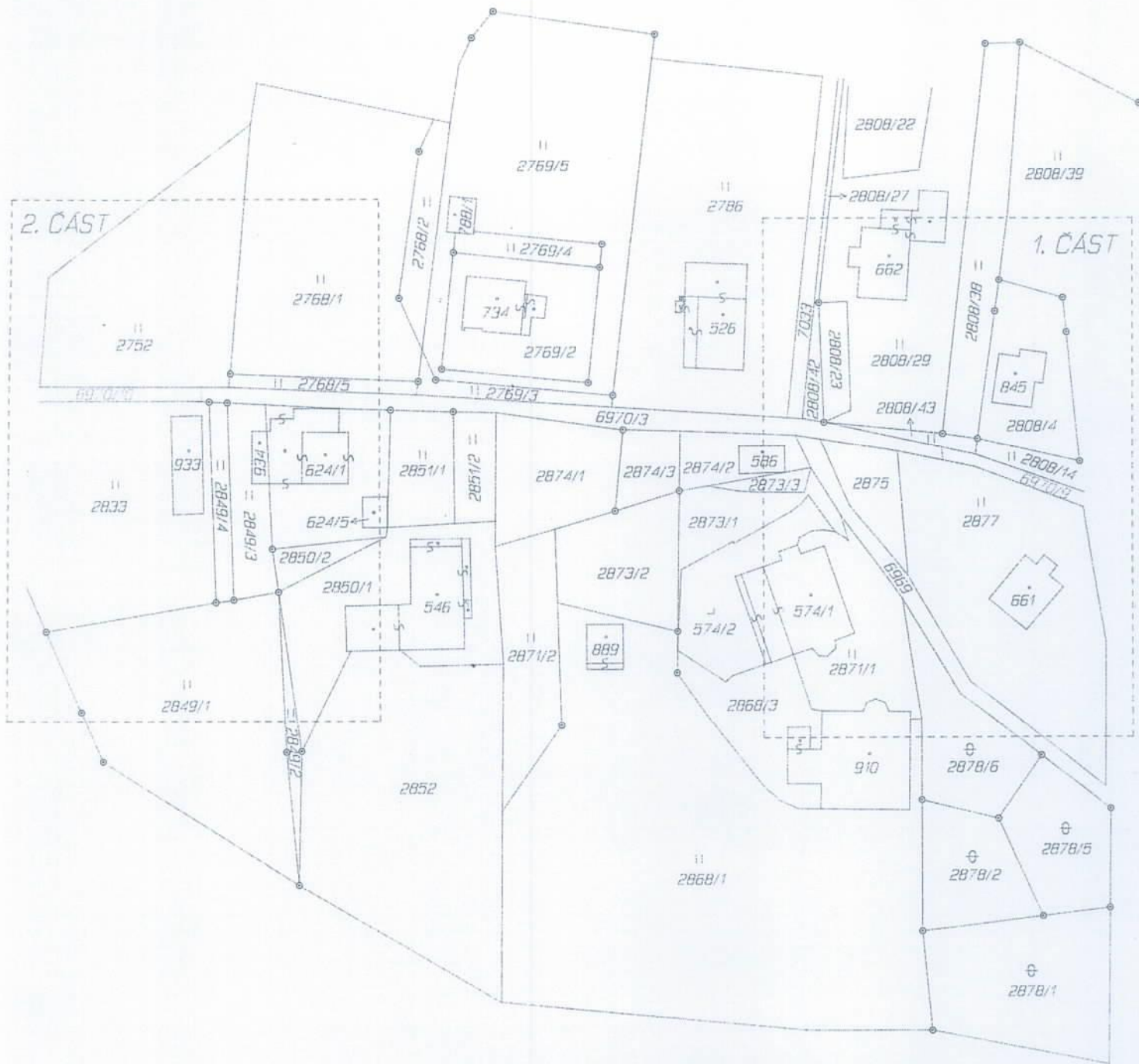

1. ČAST

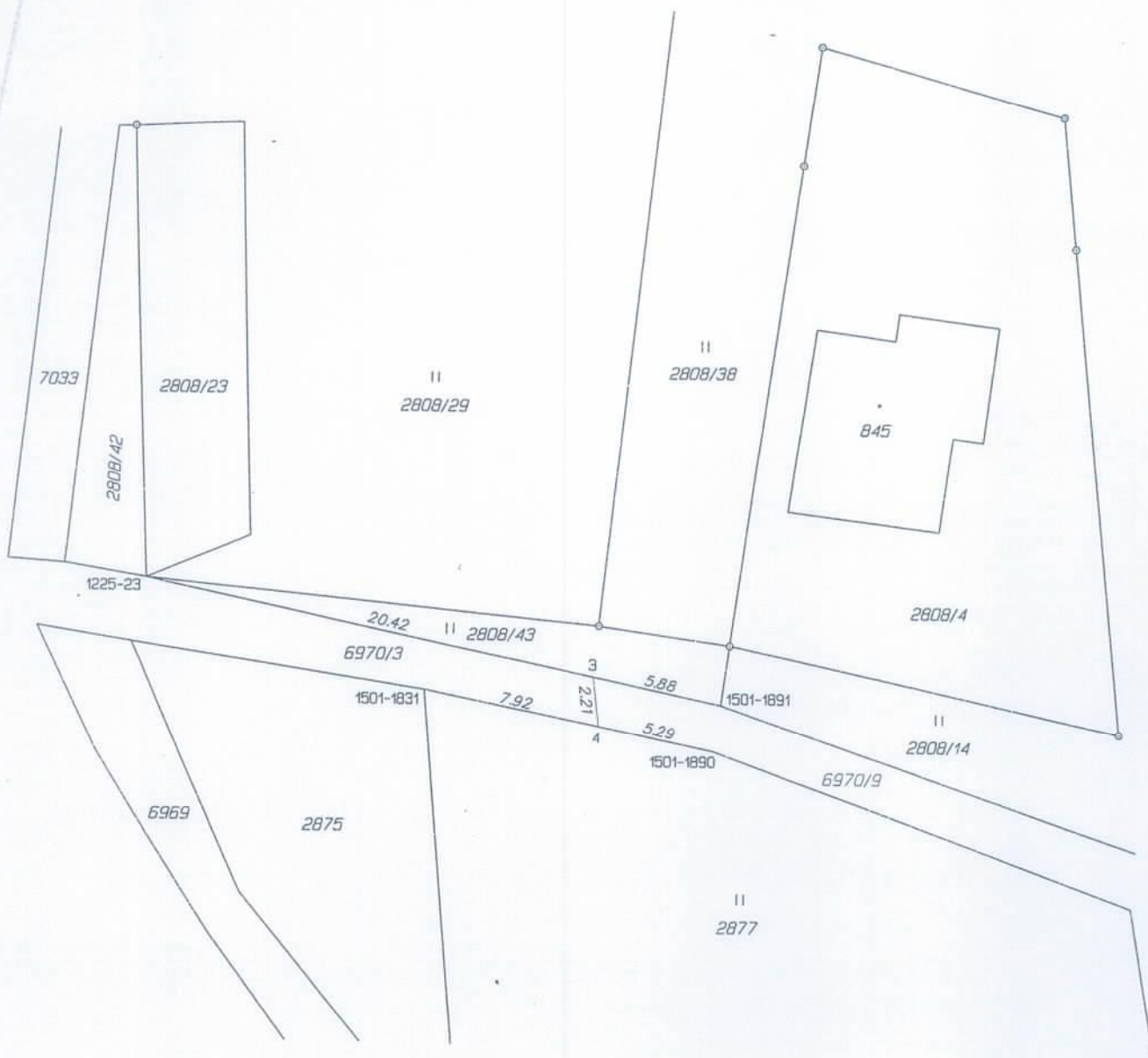

k.ú. Domašov u Jeseníka (601772)

1225-23	546859.47	1058388.21	8	dřevěný kolík
1501-1831	546847.02	1058393.14	8	dřevěný kolík
1501-1890	546834.14	1058395.83	8	dřevěný kolík
1501-1891	546833.83	1058393.76	8	dřevěný kolík
3	546839.56	1058392.52	8	dřevěný kolík
4	546839.29	1058394.75	8	dřevěný kolík