

366 0 Karlovy Vary
48/73
Krajský pozemkový úřad pro Karlovarský kraj

DODATEK č. 1. k PACHTOVNÍ SMLOUVĚ č. 216N14/29

Smluvní strany:

Česká republika – Státní pozemkový úřad

Sídlo: Husinecká 1024/11a, 130 00 Praha 3

zastoupený Ing. Pavlem Brandlem, ředitelem Krajského pozemkového úřadu pro Karlovarský kraj

pro Karlovarský kraj

adresa Chebská 48/73, 36006 Karlovy Vary

IČO: 01312774

DIČ: CZ01312774

bankovní spojení : Česká národní banka

číslo účtu: 130016-3723001/0710

(dále jen „propachtovatel“)

– na straně jedné –

a

HORSKÝ STATEK ABERTAMY s. r. o.

Sídlo: Rybniční 482, 362 35 Abertamy

IČ 62618873 DIČ CZ62618873

zapsána obchodním rejstříku vedeném Krajským soudem v Plzni oddíl C, vložka 6066

osoba oprávněná jednat za právnickou osobu: Ing. Petr Zacharda jednatel

(dále jen „pachtýř“)

– straně druhé –

uzavírají tento dodatek č. 1. k pachtovní smlouvě č. 216N14/29, kterým se mění předmět pachtu a výše ročního pachtovného.

1. Na základě pachtovní smlouvy č. 216N14/29 (dále jen „smlouva“) je nájemce povinen platit propachtovateli roční pachtovné ve výši **608,- Kč (slovy: šestsetosm korun českých)**.

2. Smluvní strany se dohodly na tom, že pachtovné specifikované v bodě 1. tohoto dodatku bude zvýšeno z důvodu přidání pozemku k 1. 11. 2014 na částku **682,- Kč (slovy: šestsetosmdesát dva korun českých)**.

k 1. 11. 2014 bude předmět nájmu zvýšen:

obec	kat. území	druh evidence	parcela č.	výměra	druh pozemku
Jáchymov	Popov u Jáchymova	KN/ pozemková	57/1	3 112 m ² část	TTP

K 1. 10. 2015 je pachtýř povinen zaplatit částku **675,- Kč (slovy: šestsetsedmdesát pět korun českých)**.

Handwritten signature or stamp at the bottom left.

3. Tento dodatek nabývá platnosti a účinnosti dnem podpisu oběma smluvními stranami.
4. Tento dodatek je vyhotoven v 2 stejnopisech, z nichž každý má platnost originálu. 1 stejnopis přebírá pachtýř a jeden je určen pro propachtovatele.
5. Ostatní ustanovení smlouvy nejsou tímto dodatkem č. 1. dotčena.
6. Smluvní strany po přečtení tohoto dodatku prohlašují, že s jeho obsahem souhlasí a že je shodným projevem jejich vážné a svobodné vůle, a na důkaz toho připojují své podpisy.

V Karlových Varech dne 1.11.2014

.....
KRAJSKÝ
úřad pro pozemkové úřady
Č. úst. 4
161 06 Kar

.....
Ing. Pavel Brandl
ředitel Krajského pozemkového úřadu
pro Karlovarský kraj

propachtovatel

.....
Horský statek Abertamy s. r. o.
Ing. Petr Zacharda

.....
s. r. o.
373
)

Za správnost: Ing. Ivana Stratilová

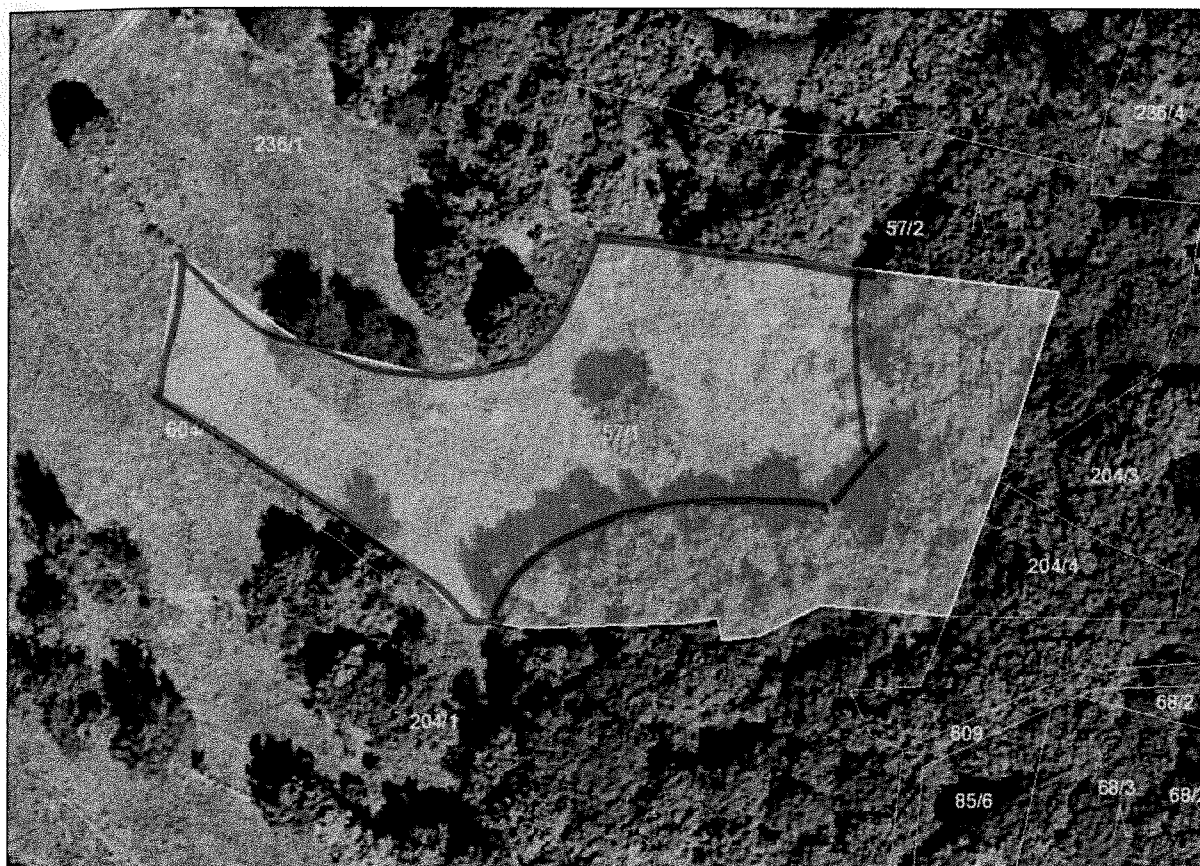

1:599

Popov u Jáchymova 57/1 - *č. 05*

20.1.2015

VÝPIS Z KATASTRU NEMOVITOSTÍ - KatastrNVF

k datu: 1.12.2014

20.1.2015 9:07:52

1403 Karlovy Vary
6470 Popov u JáchymovaObec: 555215 Jáchymov
List vlastnictví: 10002

jiný oprávněný	Identifikátor	Podíl
právo pozemkový úřad, Cast obce: Žižkov Husinecká 11a-Praha, 13000	1312774	1/1
Česká republika	1/1	1/1

a nemovitostí ve vlastnictví státu

nemovitosti

zemky

Parcela	Výměra [m2]	Druh pozemku	Způsob využití	Způsob ochrany
Katastr nemovitostí - pozemkové				
57/1	3891	travní p.		zemědělský půdní fond

B1 Jiná práva - Bez zápisu

C Omezení vlastnického práva

Typ vztahu

Oprávnění pro

Oprávnění k

1 Předkupní právo podle § 101 zákona č. Z-26166/2009 Řízení ukončeno
Město Jáchymov, náměstí Republiky 1-Jáchymov, Parcelní číslo: 57/1, Parcelní skupina: 2,
36251 RC/IC:254622 na KÚ:656470-Popov u Jáchymova

D Jiné zápisy - Bez zápisu

E Nabývací tituly a jiné podklady k zápisu

Listina

1 Ohlášení příslušnosti hospodařit s majet. státu (§4 zák.č.503/2012Sb.)

Z-1188/2013 Řízení ukončeno

Pro: Státní pozemkový úřad, Husinecká 1024/11a-Praha, 13000 RC/IC:1312774

F Vztah bonitovaných půdně ekologických jednotek (BPEJ) k parcelám

Parcela	Výměra	Kód bpej
57/1	2739	74068
	1152	74089
Výměra celkem	3891	