



PCR19ETRpo27607577

KUPNÍ SMLOUVA

č. j. KRPK-91981-9/ČJ-2018-1900VZ

dle zákona č. 89/2012 Sb., občanský zákoník, ve znění pozdějších předpisů (dále jen „OZ)

uzavřená níže uvedeného dne, měsíce a roku mezi smluvními stranami

C SYSTÉM CZ a.s.

se sídlem: Otakara Ševčíka 840/10, 636 00 Brno
zastoupená: Ing. Michalem Kulíkem, členem představenstva
IČO: 27675645
DIČ: CZ27675645
bankovní spojení: 
číslo účtu:
kontaktní osoba:
e-mail:
ID DS:
zapsaná v OR vedeném KS v Brně, oddíl B, vložka 4576

(dále jen „prodávající“)

a

Česká republika – Krajské ředitelství policie Karlovarského kraje

se sídlem: Závodní 386/100, 360 06 Karlovy Vary - Dvory
zastoupená: plk. Mgr. Petr Macháček, ředitel krajského ředitelství
IČO: 72051612
DIČ: CZ72051612
bankovní spojení: 
číslo účtu:
kontaktní osoba:
e-mail:
ID DS:

(dále jen „kupující“)

I.

Úvodní ustanovení

Tato kupní smlouva (dále jen „smlouva“) byla smluvními stranami uzavřena na základě rámcové dohody na dodávky výpočetní techniky pro rok 2018 a 2019 č. j. MV-58788-75/VZ-2018 (dále jen „rámcová dohoda“).

II.

Předmět smlouvy

1. Předmětem této smlouvy je dodávka výpočetní techniky (dále jen „VT“ nebo „zboží“) v množství a specifikaci dle Přílohy č. 1 – „předmět plnění“.
2. Kupující se zavazuje zboží převzít a zaplatit sjednanou cenu podle čl. III. smlouvy.

III.

Kupní cena

- | | |
|------------------------------|-------------------------|
| 1. Cena je stanovena ve výši | 2.551.390,00 Kč bez DPH |
| DPH 21 % | 535.791,90 Kč |
| CELKEM | 3.087.181,90 Kč s DPH |

Slovy: třimilionyosmdesátsedmtisícstoosmdesátjedna korun českých 90/100

2. Nabídnuté jednotkové ceny uvedené v Příloze č. 2 – „cenová nabídka prodávajícího“ této smlouvy jsou považovány za ceny nejvýše přípustné a nepřekročitelné, zahrnují poplatky za autorská práva, celní poplatky, ekologickou likvidaci včetně dalších nákladů souvisejících s dodávkou zboží v této smlouvě výslovně neuvedených.
3. Cena je cenou nejvýše přípustnou, kterou je možné změnit jen v případě změny sazby DPH.

IV.

Doba a místo plnění

Prodávající je povinen dodat zboží nejpozději do 14. prosince 2018, poté co nastane účinnost této smlouvy. Místem plnění je **Krajské ředitelství policie Karlovarského kraje, Odbor informačních a komunikačních technologií, Jednoty 1773, 356 01 Sokolov.**

V.

Všeobecné dodací podmínky

1. Dodávka zboží bude považována za uskutečněnou jejím převzetím kupujícím a podpisem dodacího listu zástupci obou smluvních stran v místě plnění. Jedno vyhotovení dodacího listu zůstane kupujícímu a druhé vyhotovení bude předáno prodávajícímu.
2. Kupující nabývá vlastnické právo k dodanému zboží jeho převzetím a je oprávněn zboží používat. Přechod nebezpečí škody na zboží se řídí ustanoveními § 2121 a násl. OZ.

VI.**Dodací podmínky**

1. Prodávající předloží jako součást dokumentace při dodávce zboží:
 - a) dodací list dodávky se seznamem výrobních čísel podle typů dodávaných zařízení,
 - b) seznam SW s přiřazením k jednotlivým zařízením dodávky, přesným názvem včetně verze, množstvím licencí, typem licenčního omezení (*například zda se jedná o jednotlivé nebo síťové licence, freeware, multilicence omezené i neomezené, v případě OEM, ke které VT*) a množstvím dodaných originálních instalačních médií, na kterých je dodáván.
2. Prodávající je povinen dodat se zbožím ke každému zařízení – samostatnému funkčnímu celku záruční list, veškerou dokumentaci včetně návodu k obsluze v českém jazyce, bez této dokumentace nelze zboží převzít.
3. Prodávající je povinen předat kupujícímu kompletní dokumentaci k dodávané VT a kupující je povinen tuto dokumentaci převzít.
4. Prodávající předložil jako součást dodavatelské dokumentace pro části nabízeného zboží, na které se vztahuje zákon č. 22/1997 Sb., o technických požadavcích na výrobky a o změně a doplnění některých zákonů, ve znění pozdějších předpisů, kopie prohlášení o shodě. (pouze pokud dodané zařízení nebylo součástí nabídky v soutěži o rámcovou dohodu)
5. Ostatní podmínky jsou uvedeny v rámcové dohodě.

VII.**Platební podmínky**

1. Platby se budou uskutečňovat v Kč na základě faktury - daňového dokladu.
2. Prodávající uvede na faktuře celkovou cenu dodávky v Kč s DPH i bez DPH, s uvedením sazby DPH a jejím vyčíslením.
3. Prodávající na faktuře uvede jednotkové ceny v Kč bez DPH a s DPH s uvedením sazby DPH a jejím vyčíslením.
4. Faktury jsou splatné do 30 kalendářních dnů ode dne jejich doručení kupujícímu na adresu uvedenou v této smlouvě jako místo plnění.
5. Faktura je považována za proplacenou okamžikem odepsání příslušné částky z účtu kupujícího.
6. Zboží je určeno výhradně a zcela pro výkon působností v oblasti veřejné správy, ve které se kupující nepovažuje za osobu povinnou k dani ve smyslu § 5 zákona č. 235/2004 Sb., o dani z přidané hodnoty, ve znění pozdějších předpisů (dále jen „zákon o dani z přidané hodnoty“), a proto nelze na kupujícího aplikovat přenesenou daňovou povinnost podle ustanovení § 92a a násl. zákona o dani z přidané hodnoty.
7. Ostatní podmínky jsou uvedeny v rámcové dohodě.

VIII.**Záruka**

1. Prodávající se zavazuje, poskytovat záruku na dodané zboží v délce 24 měsíců. Počítače jsou pořízovány s rozšířenou zárukou a je na ně tedy poskytována záruka v délce 60 měsíců.
2. Ostatní podmínky jsou uvedeny v rámcové dohodě.

IX.**Vady**

1. Prodávající je povinen dodat VT v množství a technické specifikaci dle Přílohy č. 1 – „předmět plnění“ a Přílohy č. 3 – „technická specifikace“ této smlouvy a při dodržení obchodních podmínek sjednaných v této smlouvě a v rámcové dohodě. Kupující je povinen dodané VT převzít a zaplatit kupní cenu.
2. Poruší-li prodávající povinnosti stanovené v bodu 1 tohoto článku, jedná se o vady plnění. Kupující je povinen reklamovat vady bezodkladně po jejich zjištění.
3. Zjistí-li kupující vady týkající se typu a technických parametrů dodané VT již při dodání, je oprávněn odmítnout jejich převzetí a od smlouvy odstoupit. Odstoupení od smlouvy kupující bezodkladně písemně oznámí prodávajícímu.
4. Vady, které kupující zjistí až po převzetí dodávky, je prodávající povinen odstranit nejpozději do 14 kalendářních dnů od doručení reklamace. Prodávající odstraní vady bezúplatně dodáním náhradního plnění v množství, druhu a jakosti dle smlouvy. Obdobně postupuje prodávající i v případě, nevyužije-li kupující svého práva na odstoupení od smlouvy podle bodu 3 tohoto článku.

X.**Smluvní pokuta a úroky z prodlení**

1. Všechny podmínky smluvních pokut a úroků z prodlení jsou uvedeny v rámcové dohodě.

XI.**Odstoupení od smlouvy**

1. Odstoupení od smlouvy se řídí ustanoveními § 2001 a násl. OZ.
2. Smluvní strany pokládají za podstatné porušení smlouvy prodlení prodávajícího se splněním předmětu smlouvy ve sjednaném termínu dle čl. IV. této smlouvy nebo nedodání zboží v požadované kvalitě a množství dle této smlouvy.
3. Kupující je oprávněn odstoupit od smlouvy, jestliže nabyde právní moci rozhodnutí insolvenčního soudu, jímž se osvědčuje úpadek nebo hrozící úpadek prodávajícího dle zákona č. 182/2006 Sb., o úpadku a způsobech jeho řešení (insolvenční zákon), ve znění pozdějších předpisů.

XII.

Řešení sporů

1. Veškeré spory mezi smluvními stranami budou řešeny nejprve smírně.
2. Nebude-li smírného řešení dosaženo, budou spory řešeny v soudním řízení před obecnými soudy České republiky.

XIII.

Odpovědnost za škody

1. Prodávající odpovídá za škodu způsobenou vadným plněním této smlouvy v rozsahu stanoveném českým právním řádem, zejména pak OZ.

XIV.

Závěrečná ustanovení

1. Tato smlouva se řídí rámcovou dohodou a právním řádem České republiky, zejména příslušnými ustanoveními OZ.
2. Smlouva nabývá platnosti dnem jejího podpisu oběma smluvními stranami, účinnosti dnem uveřejnění v registru smluv.
3. Smlouva může být měněna nebo doplňována jen písemnými, očíslovanými dodatky odsouhlasenými smluvními stranami, které se stanou nedílnou součástí této smlouvy.
4. Obě smluvní strany prohlašují, že tato smlouva nebyla uzavřena v tísní, ani za jednostranně nevýhodných podmínek a na důkaz toho připojují své elektronické podpisy.
5. Nedílnou součástí této smlouvy jsou přílohy:

Příloha č. 1 „předmět plnění“

Příloha č. 2 „cenová nabídka prodávajícího“

Příloha č. 3 „technická specifikace“

V PAŘEZE dne 19.11.2018

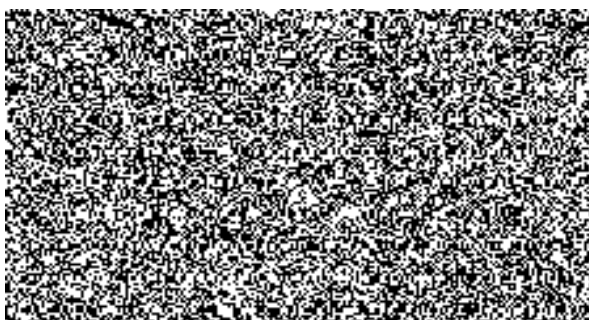

V Karlových Varech dne 19.11.2018

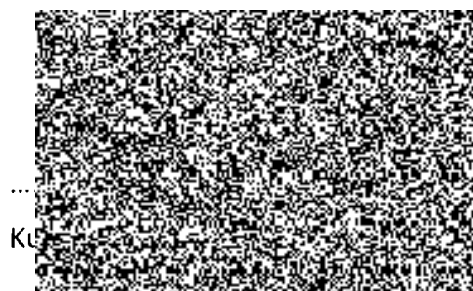

KU

Příloha č. 1 - Předmět plnění

Kategorie VT a jejich doplňků - dle specifikace uvedené v Rámcové dohodě na dodávky výpočetní techniky na rok 2018 a 2019

Označení dle specifikace	požadovaný počet kusů
Sestava PC 02	230
Myš USB	230
Rozšířená servisní záruka 5 let pro Sestavu PC 02	230

Příloha č. 2 - Cenová nabídka prodávajícího

Kategorie VT a jejich doplňků - dle specifikace uvedené v Rámcové dohodě na dodávky výpočetní techniky na rok 2018 a 2019

Označení dle specifikace	požadovaný počet kusů	cena za ks bez DPH	cena za ks s DPH	za položku bez DPH	za položku s DPH
Sestava PC 02	230	10 538,00 Kč	12 750,98 Kč	2 423 740,00 Kč	2 932 725,40 Kč
Myš USB	230	77,00 Kč	93,17 Kč	17 710,00 Kč	21 429,10 Kč
Rozšířená servisní záruka 5 let pro Sestavu PC 02	230	478,00 Kč	578,38 Kč	109 940,00 Kč	133 027,40 Kč
Cena celkem bez DPH					2 551 390,00 Kč
DPH					535 791,90 Kč
Cena celkem s DPH					3 087 181,90 Kč

Příloha č. 3 „technická specifikace“

			Sestava PC 02	
			Požadované parametry	Nabízené parametry
Nabízený počítač			Nabízený počítač výrobce název provedení / typ	ThinkCentre M720s Lenovo ThinkCentre M720s 10SU
Systemová platforma	OS OEM MS Windows 10 Professional CZ 64 bit, nebo novější verze dle aktuální nabídky v době dodání (nákupu). Image OS dodána s PC. Na vyžádání na DVD nebo USB včetně ovladačů.	min.	ano	ano
CPU (procesor)	Passmark CPU (www.passmark.com) virtualizace procesoru technologie (32/64 bit)	min.	7000 ano 64 bit	Intel Core i3-8100 Processor (8MB Cache 3.60GHz) Passmark 8105 ano 64 bit
Operační paměť	druh celková instalovaná velikost	min. min.	DDR4 8 GB	DDR4 8 GB
BIOS/UEFI	Identifikace BIOS Zabezpečení heslem proti neoprávněnému přístupu do BIOS. Možnost zablokování zavedení operačního systému z periférií. možnost zaměnit BIOS za UEFI (Unified Extensible Firmware Interface) Možnost zablokování vybraných zařízení (periférií) tak, aby s nimi nemohli pracovat OS.		BIOS musí obsahovat sériové číslo a info o výrobci a modelu ano ano ano ano	BIOS obsahuje sériové číslo a info o výrobci a modelu ano ano ano ano
Systemový disk	Systemový technologie SSD SSD	min.	ano 240 GB (500 MB/s pro čtení / zápis)	ano 240 GB (600 MB/s pro čtení / zápis)
Základní deska	Integrovaná síťová karta		100/1000 Mbit/sec, RJ45, Wake on LAN, podpora 802.1X, PXE	100/1000 Mbit/sec, RJ45, Wake on LAN, podpora 802.1X, PXE
	Integrovaná grafická karta	rozlišení podpora (práce 2 monitorů souběžně) rozhraní	1920x1200 ano	4096x2304 ano
	Integrovaná zvuková karta		2x digitální připojení k externím monitorům ano	2x digitální připojení k externím monitorům ano
	Integrovaná konektivita	USB 2.0, USB 3.0 (nebo vyšší) PCI / PCI Express (x16/x8) vstup pro mikrofon výstup pro sluchátka	min. ano ano ano ano	5x - z toho min. 2x USB 3.0 vpředu/zboku + 1x USB C 8x z toho 4x USB 3.1(2x Gen1, 2x Gen2) vpředu + 1x USB-C ano ano ano
Napájecí zdroj	typ výkon účinnost zdroje	min.	odpovídající zdroj pro stabilní chod sestavy 80 PLUS Bronze	SFF B360 180W 85.00%
Mechanika paměťových médií	mechanika optických disků		DVD DL ± RW	DVD DL ± RW
Skříň	provedení zabezpečení	max.	SFF detekce vniknutí do skříně s hlášením	SFF detekce vniknutí do skříně s hlášením
Systemová platforma	Základní předinstalované programové vybavení Ostatní SW v ceně, Instalační CD nebo DVD s ovladači a managementem na vyžádání při nákupu nebo na USB flash disku	min.	OS OEM MS Windows 10 Professional CZ 64 bit ano	OS OEM MS Windows 10 Professional CZ 64 bit. ano
Ostatní	Ponechání vadného disku zákazníkovi při opravě v záruce		ano	ano
Rozšířený záruční servis	Dle odstavce 13.2 až 13.10 RD		ano	ano
Řešení závad	Dle odstavce 13.2 až 13.10 RD		ano	ano
Environmentální požadavky	Nařízení Komise EU č. 817/2013 ze dne 26. června 2013, kterým se provádí směrnice Evropského parlamentu a Rady 2009/2009/125/ES, soulad s direktivou RoHS (Restriction of Use of Certain Hazardous Substances), certifikát EPEAT Gold (Electronic Product Environmental Assessment Tool), Energy Star min. v. 6.0., napájecí kabel součástí dodávky, neutrální barvy		ano	ano

VOLITELNÉ POLOŽKY		Přesné typové označení nabízeného produktu
Kursorový ovladač (myš) USB	min. 3 tlačítka, délka kabelu min. 1m, symetrické provedení (pro praváky i leváky)-rolovací kolečko sensor laser nebo BlueTrack min. 1000 DPI, odezva do 8 ms klasická velikost od 10 do 12 cm (ne malé notebookové)	Natec NMY-1185