

VÝKAZ DOSAVADNÍHO A NOVÉHO STAVU ÚDAJŮ KATASTRU NEMOVITOSTÍ

Dosavadní stav				Nový stav										
Označení pozemku parc. číslem	Výměra parcely		Druh pozemku Způsob využití	Označení pozemku parc. číslem	Výměra parcely		Druh pozemku Způsob využití	Typ stavby Způsob využití	Způsob určení výměr	Porovnání se stavem evidence právních vztahů				
	ha	m ²			ha	m ²				Díl přečezl z pozemku označeného v katastru nemovitostí	dřívejší poz. evidenci	Číslo listu vlastnictví	Výměra dílu	
1451/17	1	28	ostat. pl. jiná plocha	1451/17	1	19	ostat. pl. jiná plocha		2	1451/17		1040	1	19
				1451/20		9	ostat. pl. jiná plocha		2	1451/17		1040		9
	1	28			1	28								

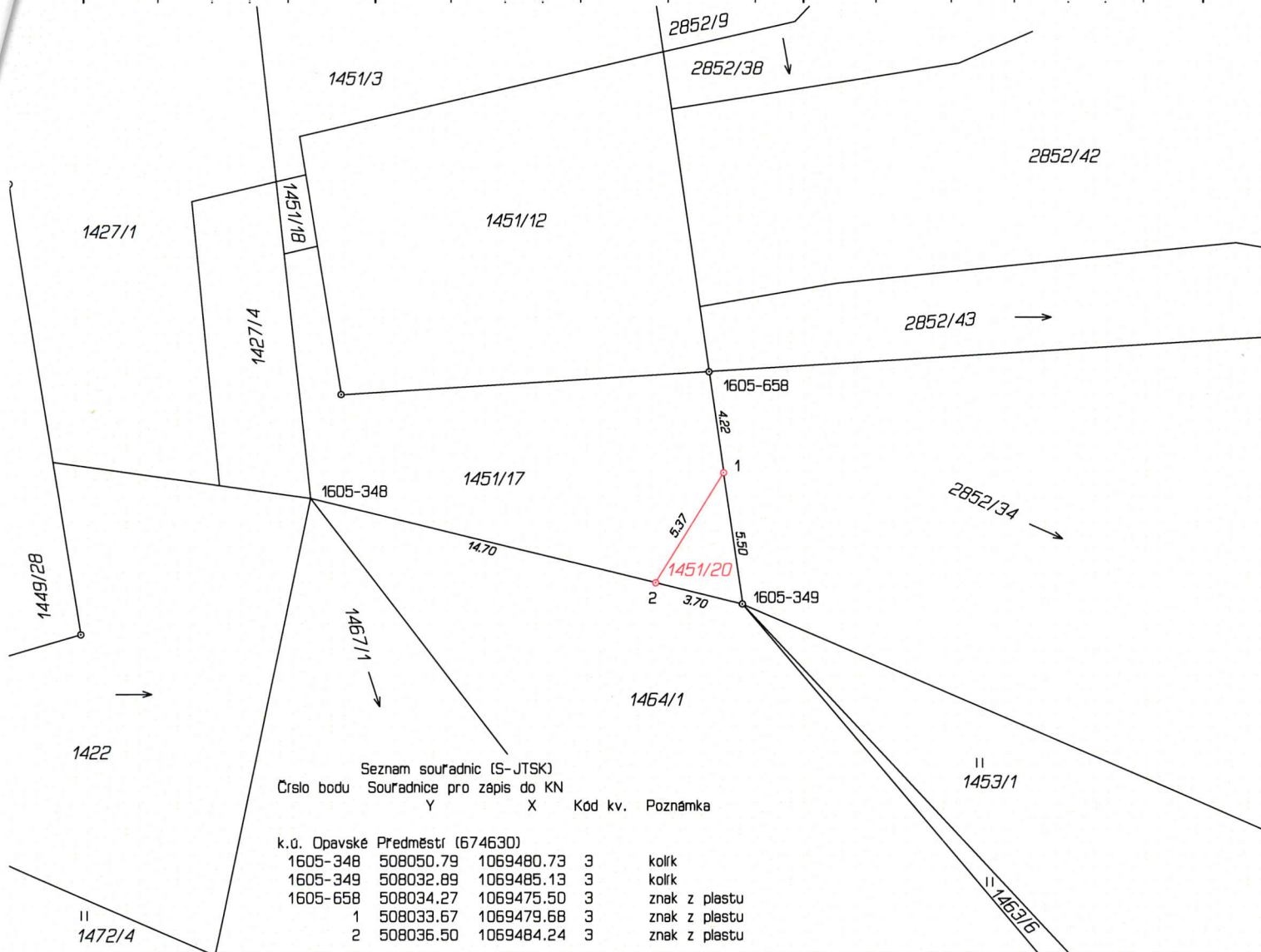

Seznam souřadnic (S-JTSK)
Číslo bodu Souradnice pro zápis do KN

	Y	X	Kód kv.	Poznámka
k.ú. Opavské Předměstí (674630)				
1605-348	508050.79	1069480.73	3	kolík
1605-349	508032.89	1069485.13	3	kolík
1605-658	508034.27	1069475.50	3	znak z plastu
1	508033.67	1069479.68	3	znak z plastu
2	508036.50	1069484.24	3	znak z plastu

GEOMETRICKÝ PLÁN pro rozdělení pozemku	Geometrický plán ověřil úředně oprávněný zeměměřický inženýr:		Stejnopis ověřil úředně oprávněný zeměměřický inženýr:		
	Jméno, příjmení: <i>Ing. Ladislava KUBÍČKOVÁ</i>		Jméno, příjmení: <i>Ing. Vít Krejčí</i>		
	Číslo položky seznamu úředně oprávněných zeměměřických inženýrů: <i>1953/2000</i>		Číslo položky seznamu úředně oprávněných zeměměřických inženýrů: <i>1309/1995</i>		
	Dne: <i>3. prosince 2017</i> Číslo: <i>210/2017</i>		Dne: <i>7. prosince 2017</i> Číslo: <i>280/2017</i>		
Náležitostmi a přesností odpovídá právním předpisům.		Tento stejnopis odpovídá geometrickému plánu v elektronické podobě uloženému v dokumentaci katastrálního úřadu.			
Vyhotovitel: <i>Ing. Marcel Vojta</i> <i>Hřbitovní 992/5</i> <i>742 21 Koprivnice</i> <i>IČ: 879 339 34</i>		Katastrální úřad souhlasí s očíslováním parcel.		Ověření stejnopisu geometrického plánu v listinné podobě.	
Číslo plánu: <i>1916-435/2017</i> Okres: <i>Bruntál</i> Obec: <i>Krnov</i> Kat. území: <i>Opavské Předměstí</i> Mapový list: <i>Krnov 3-4/42</i>		KÚ pro Moravskoslezský kraj KP Krnov Tomáš Kašpar PGP 565/2017-831 2017.12.06 16:03:12 CET			
Dosavadním vlastníkům pozemků byla poskytnuta možnost seznámit se v terénu s průběhem navrhovaných nových hranic které byly označeny předepsaným způsobem:					