

Dělit nebo scelovat pozemky lze jen na základě územního rozhodnutí, pokud podmínky pro ně nejsou stanoveny jiným rozhodnutím nebo opatřením.

<p>GEOMETRICKÝ PLÁN pro rozdělení pozemku</p>	<p>Náležitostní a přesností odpovídá právním předpisům.</p>	<p>Katastrální úřad, katastrální pracoviště souhlasí s očíslováním parcel.</p>
<p>Vyhotovil: Geometrické plány v.o.s. Rumjancevova 3 460 01 Liberec 1</p>		
<p>Číslo plánu: 1840 - 643 / 2011</p>		
<p>Okres: Jablonec nad Nisou</p>	<p>Ing. Petr Staněk</p>	<p>Ing. Jan Z. ...</p>
<p>Obec: Jablonec nad Nisou</p>	<p>Dne 20.6.2011 Číslo 118 / 2011</p>	<p>Dne 28.06.2011 Číslo 620/11</p>
<p>Katastrální území: Mšeno nad Nisou</p>	<p>Úředně oprávněný zeměměřický inženýr odpovídá za odbornou úroveň geometrického plánu, za dosažení předepsané přesnosti a za správnost a úplnost náležitostí podle právních předpisů</p>	<p>Jeden výtisk geometrického plánu a předepsané přílohy jsou uloženy u katastrálního úřadu, katastrálního pracoviště</p>
<p>Mapový list: DKM</p>		
<p>Kód způsobu určení výměr je určen podle §77 odst. 2 vyhlášky č. 26/2007 Sb.</p>		
<p>Dosavadním vlastníkům pozemků byla poskytnuta možnost seznámit se v terénu s průběhem navrhovaných nových hranic, které byly označeny předepsaným způsobem</p> <p>viz seznam souřadnic</p>		

VÝKAZ DOSAVADNÍHO A NOVÉHO STAVU ÚDAJŮ KATASTRU NEMOVITOSTÍ

Dosavadní stav				Nový stav											
Označení pozemku parc. číslem	Výměra parcely		Druh pozemku Způsob využití	Označení pozemku parc. číslem	Výměra parcely		Druh pozemku Způsob využití	Typ stavby Způsob využití	Způsob určení výměr	Porovnání se stavem evidence právních vztahů					
	ha	m ²			ha	m ²				Díl přechází z pozemku označeného v katastru nemovitostí	Číslo listu vlastnictví	Výměra dílu		Označení dílu	
										ha	m ²				
1871	6	95	ostat. pl. ost.komunik.	1871/1	6	85	ostat. pl. ost.komunik.		2	1871	10001		6	85	
				1871/2		10	ostat. pl. ost.komunik.			2	1871	10001			10
1873	6	58	vodní pl. tok přirozený	1873	6	58	vodní pl. tok přirozený		2	1873	7057		6	58	celá
1879 *)	5	11	zast. pl.	1879/1	4	87	zast. pl.	č.p.3736 rod.dům	2	1879	2202		4	87	
				1879/2		20	ostat. pl. ost.komunik.			2	1879	2202			20
				1879/3		3	ostat. pl. ost.komunik.			2	1879	2202			3
1880 *)	4	71	travní p.	1880/1	4	39	travní p.		2	1880	10001		4	39	
				1880/2		33	jiná plocha			2	1880	10001			33
1885	10	46	zast. pl.	1885/1	8	81	zast. pl.	č.p.3797 rod.dům	2	1885	8446		8	81	
				1885/2		74	ostat. pl. ost.komunik.			2	1885	8446			74
				1885/3		85	ostat. pl. silnice			2	1885	8446			85
				1885/4		6	ostat. pl. jiná plocha			2	1885	8446			6
1886	2	06	vodní pl. tok přirozený	1886/1	1	88	vodní pl. tok přirozený		2	1886	7057		1	88	
				1886/2		12	ostat. pl. silnice			2	1886	7057			12
				1886/3		2	ostat. pl. ost.komunik.			2	1886	7057			2
				1886/4		4	ostat. pl. silnice			2	1886	7057			4
1887	3	62	ostat. pl. neplodná p.	1887/1	2	01	ostat. pl. neplodná p.		0	1887	9418		2	01	
				1887/2		53	ostat. pl. jiná plocha			0	1887	9418			53
				1887/3		81	ostat. pl. ost.komunik.			2	1887	9418			81
				1887/4		27	ostat. pl. silnice			2	1887	9418			27
1888 *)	10	89	ostat. pl. ost.komunik.	1888/1	2	73	ostat. pl. jiná plocha		2	1888	10001		2	73	
				1888/2	8	10	ostat. pl. silnice			2	1888	10001		8	10
				1888/3	4		ostat. pl. ost.komunik.			2	1888	10001			4
				1888/4	1		ostat. pl. jiná plocha			2	1888	10001			1

VÝKAZ DOSAVADNÍHO A NOVÉHO STAVU ÚDAJŮ KATASTRU NEMOVITOSTÍ

Dosavadní stav				Nový stav												
Označení pozemku parc. číslem	Výměra parcely		Druh pozemku Způsob využití	Označení pozemku parc. číslem	Výměra parcely		Druh pozemku Způsob využití	Typ stavby Způsob využití	Způsob určení výměr	Porovnání se stavem evidence právních vztahů						
	ha	m ²			ha	m ²				Díl přechází z pozemku označeného v katastru nemovitostí	Číslo listu vlastnictví	Výměra dílu		Označení dílu		
											ha	m ²				
1896	*)	41	89	ostat. pl. silnice	1896/1		64	ostat. pl. ost.komunik.		2	1896		10001		64	
					1896/2		11	ostat. pl. ost.komunik.		2	1896		10001		11	
					1896/3	40	06	ostat. pl. silnice		2	1896		10001	40	06	
					1896/4		8	ostat. pl. jiná plocha		2	1896		10001		8	
					1896/5		24	ostat. pl. silnice		2	1896		10001		24	
					1896/6		27	ostat. pl. jiná plocha		2	1896		10001		27	
					2136		50	vodní pl. tok přirozený		2	1896		10001		50	
1897/1	*)	8	82	ostat. pl. sport.a rek.pl.	1897/1	8	73	ostat. pl. sport.a rek.pl.		2	1897/1		6981	8	73	
					1897/7		8	ostat. pl. silnice		2	1897/1		6981		8	
1897/6			22	ostat. pl. sport.a rek.pl.	1897/6		22	ostat. pl. silnice		2	1897/6		9418	22	celá	
1900/1	*)	34	24	zahrada	1900/1	34	22	zahrada		2	1900/1		2091	34	22	
					1900/5		3	ostat. pl. silnice		2	1900/1		2091		3	
1937		15	96	ostat. pl. neplodná p.	1937/1	15	81	ostat. pl. neplodná p.		2	1937		11000	15	81	
					1937/2		15	ostat. pl. silnice		2	1937		11000		15	
1938	1	12	86	lesní poz.	1938/1	1	06	lesní poz.		2	1938		519	1	06	53
					1938/2		5	ostat. pl. silnice		2	1938		519		5	82
					1938/3		51	ostat. pl. silnice		2	1938		519		51	
		2	64	37			2	64	37							

*) Rozdíl vzniklý zaokrouhlením výměr (bod 14.6 přílohy vyhlášky č.26/2007) u dosavadních parcel č.1879, 1888, 1897/1 o - 1 m2 a

u dosavadních parcel č.1880, 1896, 1900/1 o + 1 m2.

Výkaz údajů o bonitovaných půdně ekologických jednotkách (BPEJ) k parcelám nového stavu

Parcelní číslo podle		Kód BPEJ	Výměra		BPEJ na dílu parcely	Parcelní číslo podle		Kód BPEJ	Výměra		BPEJ na dílu parcely
katastru nemovitostí	zjednodušené evidence		ha	m ²		katastru nemovitostí	zjednodušené evidence		ha	m ²	
1880/1		85011	4	39	1880						
1900/1		84068	34	22	1900/1						

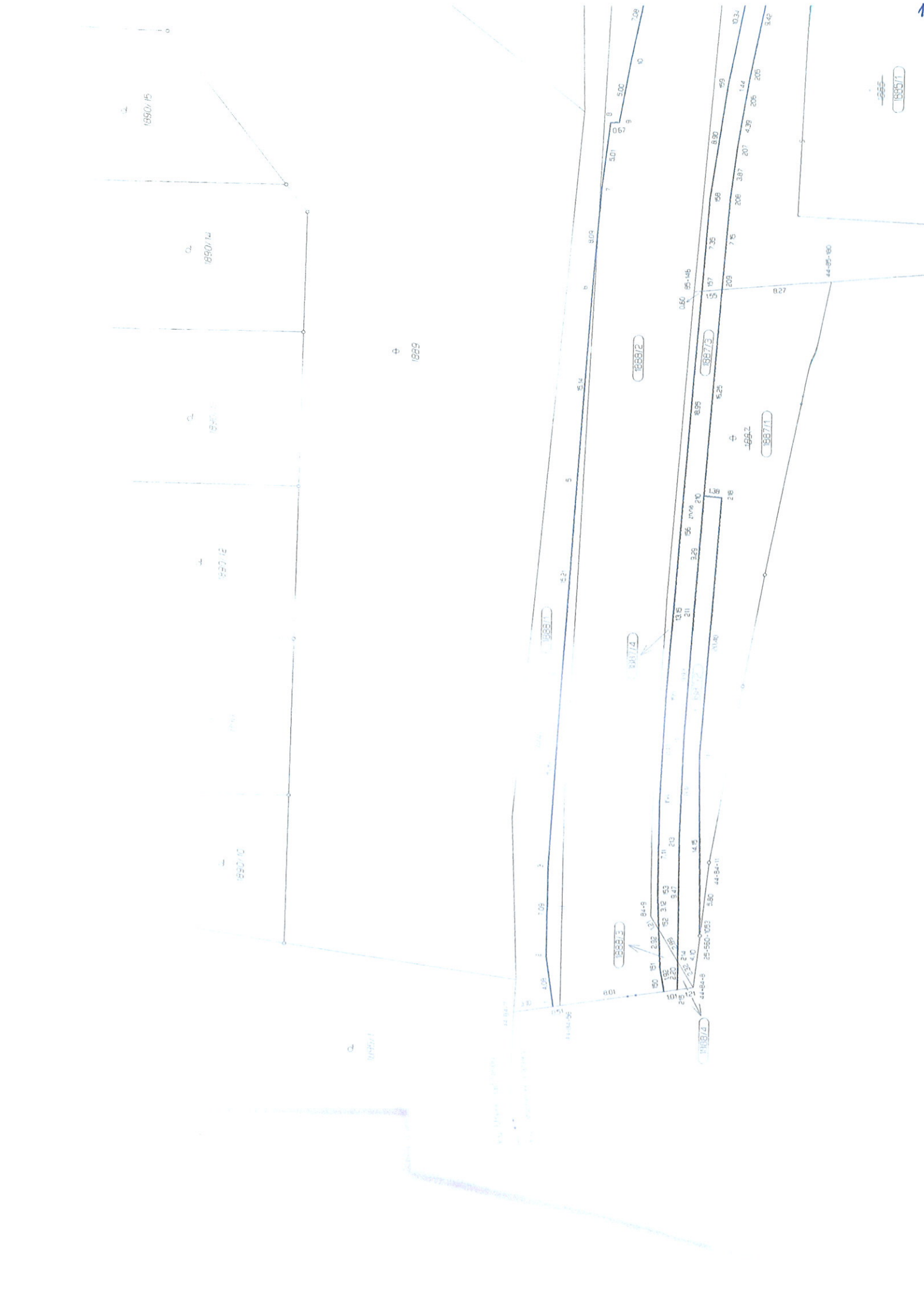

1890/15

1890/14

1890/13

1890/12

1890/10

1889

1889/1

1889/2

1889/3

1887/1

1888/3

1888/4

1885/1

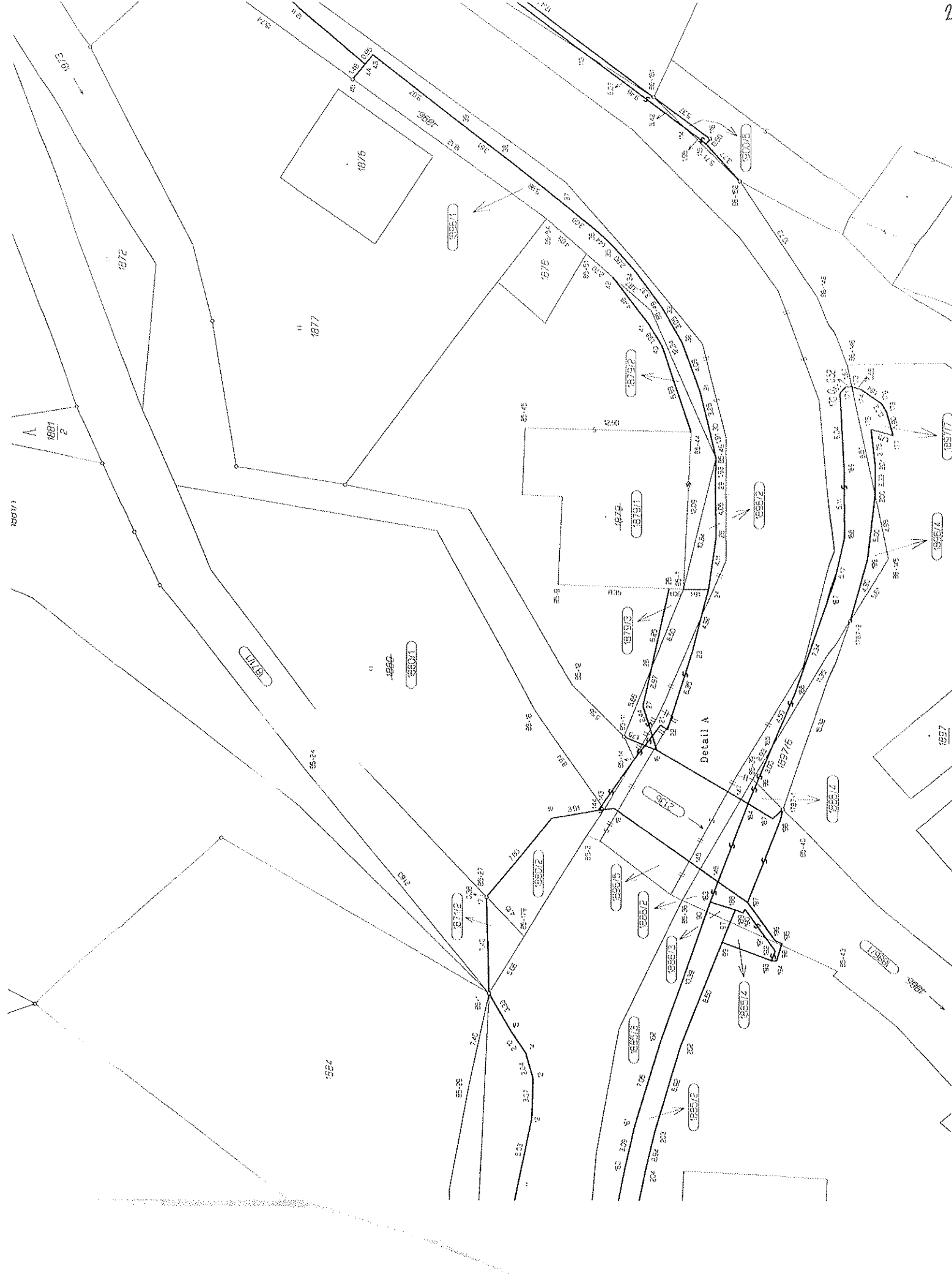

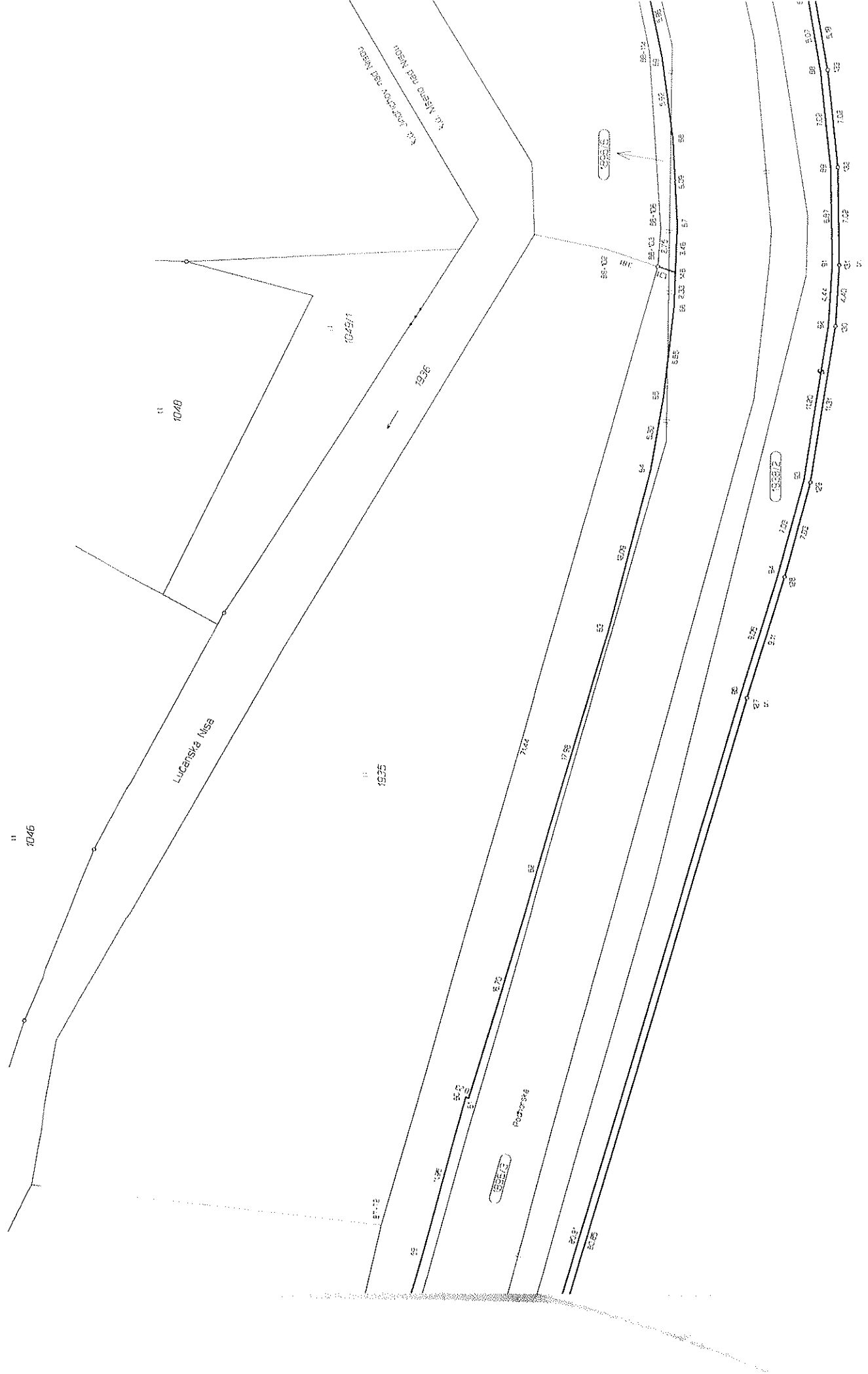

11
100012

25549/1

44-88-24

0.50

0.50

0.50

0.50

0.50

44-88-22

44-88-26

25

80

81

82

83

84

85

86

87

88

89

90

91

92

93

94

95

96

97

98

99

100

A

2344/2

44-88-27

2555/4

k.o. LUCBY 201 1000

k.o. MGENG 201 1000

4432
1037/1

1037/2

11

12

13

14

15

16

17

18

19

20

21

22

23

24

25

26

27

28

29

30

31

32

33

34

35

36

37

38

39

40