



S-4581/MJT/2018
SMSML/00041/2018

Níže psaného dne, měsíce a roku uzavírají podle ust. § 2055 a násl. zákona č. 89/2012 Sb., občanský zákoník, v platném znění smluvní strany:

Středočeský kraj

IČ: 70891095

se sídlem: Zborovská 81/11, 150 21 Praha 5 – Smíchov

zastoupený: MVDr. Josefem Řihákem,

radním Středočeského kraje na základě pověření ze dne 12.7.2018

dále též jen „**Dárce**“

a

Město Kralupy nad Vltavou

IČ: 00236977

se sídlem: Palackého nám. 1, 278 01 Kralupy nad Vltavou

zastoupené: Ing. Markem Czechmannem, starostou města

dále též jen „**Obdarovaný**“

tuto

smlouvu darovací

I.

Dárce prohlašuje, že je výlučným a neomezeným vlastníkem nemovitých věcí, a to pozemků:

- p.č. 88/3 v k.ú. Kralupy nad Vltavou o výměře 478 m² – ostatní plocha,
- p.č. 108/4 v k.ú. Kralupy nad Vltavou o výměře 1245 m² – ostatní plocha,
- p.č. 108/37 v k.ú. Kralupy nad Vltavou o výměře 187 m² – ostatní plocha,
- p.č. 108/38 v k.ú. Kralupy nad Vltavou o výměře 27 m² – ostatní plocha,
- p.č. 247/10 v k.ú. Kralupy nad Vltavou o výměře 14 m² – ostatní plocha,
- p.č. 251/19 v k.ú. Kralupy nad Vltavou o výměře 159 m² – zahrada,
- p.č. 489/18 v k.ú. Kralupy nad Vltavou o výměře 13 m² – ostatní plocha,
- p.č. 571/1 v k.ú. Kralupy nad Vltavou o výměře 3177 m² – ostatní plocha,
- p.č. 571/3 v k.ú. Kralupy nad Vltavou o výměře 342 m² – ostatní plocha,
- p.č. 571/11 v k.ú. Kralupy nad Vltavou o výměře 803 m² – ostatní plocha,
- p.č. 571/16 v k.ú. Kralupy nad Vltavou o výměře 345 m² – ostatní plocha,
- p.č. 572/18 v k.ú. Kralupy nad Vltavou o výměře 381 m² – ostatní plocha,
- p.č. 572/21 v k.ú. Kralupy nad Vltavou o výměře 13 m² – ostatní plocha,
- p.č. 574/1 v k.ú. Kralupy nad Vltavou o výměře 89 m² – ostatní plocha,
- p.č. 574/3 v k.ú. Kralupy nad Vltavou o výměře 250 m² – ostatní plocha,
- p.č. 577/9 v k.ú. Kralupy nad Vltavou o výměře 2036 m² – ostatní plocha,
- p.č. 577/10 v k.ú. Kralupy nad Vltavou o výměře 944 m² – ostatní plocha,
- p.č. 620/163 v k.ú. Kralupy nad Vltavou o výměře 68 m² – ostatní plocha,
- p.č. 620/179 v k.ú. Kralupy nad Vltavou o výměře 120 m² – ostatní plocha,
- p.č. 634 v k.ú. Kralupy nad Vltavou o výměře 7691 m² – ostatní plocha,
- p.č. 761/3 v k.ú. Kralupy nad Vltavou o výměře 152 m² – ostatní plocha,
- p.č. 777/1 v k.ú. Kralupy nad Vltavou o výměře 7 m² – ostatní plocha,

zaps. v katastru nemovitostí vedeném Katastrálním úřadem pro Středočeský kraj, Katastrálním pracovištěm Mělník, na LV 368 pro obec a katastrální území Kralupy nad Vltavou.

Pozemky byly předány k hospodaření Krajské správě a údržbě silnic Středočeského kraje, příspěvkové organizaci, se sídlem Zborovská 81/11, Praha 5 – Smíchov, IČ 00066001.

Geometrickým plánem č. 1314-40/2015 pro obec a k.ú. Kralupy nad Vltavou, vyhotovený Ing. Petrou Hanákovou, Zdeňka Štěpánka 3973, 430 01 Chomutov, schváleným Katastrálním úřadem pro Středočeský kraj, Katastrálním pracovištěm Mělník, který je nedílnou součástí této smlouvy, byl z pozemku

p.č. 88/3, k.ú. Kralupy nad Vltavou, o celkové výměře 478 m² oddělen díl „**d+e**“ o výměře 72 m² – ostatní plocha a

p.č. 571/1, k.ú. Kralupy nad Vltavou, o celkové výměře 3177 m² oddělen díl „**i**“ o výměře 352 m² – ostatní plocha,

které budou sloučeny do nově vzniklého pozemku p.č. 88/3 o výměře 465 m² – ostatní plocha, v k.ú. **Kralupy nad Vltavou**, dosud v KN nezapsány.

Geometrickým plánem č. 1314-40/2015 pro obec a k.ú. Kralupy nad Vltavou, vyhotovený Ing. Petrou Hanákovou, Zdeňka Štěpánka 3973, 430 01 Chomutov, schváleným Katastrálním úřadem pro Středočeský kraj, Katastrálním pracovištěm Mělník, který je nedílnou součástí této smlouvy, byl z pozemku **p.č. 571/3, k.ú. Kralupy nad Vltavou**, o celkové výměře 342 m² oddělen díl „**m**“ o výměře 41 m² – ostatní plocha,

který bude sloučen do pozemku p.č. 88/17 o výměře 694 m² – ostatní plocha, v k.ú. **Kralupy nad Vltavou**, dosud v KN nezapsán.

Geometrickým plánem č. 1314-40/2015 pro obec a k.ú. Kralupy nad Vltavou, vyhotovený Ing. Petrou Hanákovou, Zdeňka Štěpánka 3973, 430 01 Chomutov, schváleným Katastrálním úřadem pro Středočeský kraj, Katastrálním pracovištěm Mělník, který je nedílnou součástí této smlouvy, byl z pozemku

p.č. 88/3, k.ú. Kralupy nad Vltavou, o celkové výměře 478 m² oddělen díl „**o+p**“ o výměře 100 m² – ostatní plocha a

p.č. 571/1, k.ú. Kralupy nad Vltavou, o celkové výměře 3177 m² oddělen díl „**r**“ o výměře 45 m² – ostatní plocha,

které budou sloučeny do pozemku p.č. 88/19 o výměře 258 m² – ostatní plocha, v k.ú. **Kralupy nad Vltavou**, dosud v KN nezapsány.

Geometrickým plánem č. 1314-40/2015 pro obec a k.ú. Kralupy nad Vltavou, vyhotovený Ing. Petrou Hanákovou, Zdeňka Štěpánka 3973, 430 01 Chomutov, schváleným Katastrálním úřadem pro Středočeský kraj, Katastrálním pracovištěm Mělník, který je nedílnou součástí této smlouvy, byl z pozemku **p.č. 571/1, k.ú. Kralupy nad Vltavou**, o celkové výměře 3177 m² oddělen díl „**z**“ o výměře 43 m² – ostatní plocha,

který bude sloučen do pozemku p.č. 566/11 o výměře 323 m² – ostatní plocha, v k.ú. **Kralupy nad Vltavou**, dosud v KN nezapsán.

Geometrickým plánem č. 1314-40/2015 pro obec a k.ú. Kralupy nad Vltavou, vyhotovený Ing. Petrou Hanákovou, Zdeňka Štěpánka 3973, 430 01 Chomutov, schváleným Katastrálním úřadem pro Středočeský kraj, Katastrálním pracovištěm Mělník, který je nedílnou součástí této smlouvy, byl z pozemku **p.č. 571, k.ú. Kralupy nad Vltavou**, o celkové výměře 3177 m² oddělen díl „**t1+u1**“ o výměře 97 m² – ostatní plocha,

které budou sloučeny do pozemku p.č. 571/4 o výměře 300 m² – ostatní plocha,

v k.ú. **Kralupy nad Vltavou**, dosud v KN nezapsány.

Geometrickým plánem č. 1314-40/2015 pro obec a k.ú. Kralupy nad Vltavou, vyhotovený Ing. Petrou Hanákovou, Zdeňka Štěpánka 3973, 430 01 Chomutov, schváleným Katastrálním úřadem pro Středočeský kraj, Katastrálním pracovištěm Mělník, který je nedílnou součástí této smlouvy, byl z pozemku **p.č. 108/4, k.ú. Kralupy nad Vltavou**, o celkové výměře 1245 m² utvořen nově vzniklý pozemek, a to :
pozemek p.č. **108/44** o výměře 100 m² – ostatní plocha,
v k.ú. **Kralupy nad Vltavou**, dosud v KN nezapsán.

Geometrickým plánem č. 1314-40/2015 pro obec a k.ú. Kralupy nad Vltavou, vyhotovený Ing. Petrou Hanákovou, Zdeňka Štěpánka 3973, 430 01 Chomutov, schváleným Katastrálním úřadem pro Středočeský kraj, Katastrálním pracovištěm Mělník, který je nedílnou součástí této smlouvy, byl z pozemku **p.č. 108/37, k.ú. Kralupy nad Vltavou**, o celkové výměře 187 m² utvořen nově vzniklý pozemek, a to :
pozemek p.č. **108/37** o výměře 118 m² – ostatní plocha,
v k.ú. **Kralupy nad Vltavou**, dosud v KN nezapsán.

Geometrickým plánem č. 1314-40/2015 pro obec a k.ú. Kralupy nad Vltavou, vyhotovený Ing. Petrou Hanákovou, Zdeňka Štěpánka 3973, 430 01 Chomutov, schváleným Katastrálním úřadem pro Středočeský kraj, Katastrálním pracovištěm Mělník, který je nedílnou součástí této smlouvy, byl z pozemku **p.č. 571/1, k.ú. Kralupy nad Vltavou**, o celkové výměře 3177 m² utvořen nově vzniklý pozemek, a to :
pozemek p.č. **571/26** o výměře 72 m² – ostatní plocha,
v k.ú. **Kralupy nad Vltavou**, dosud v KN nezapsán.

Geometrickým plánem č. 1314-40/2015 pro obec a k.ú. Kralupy nad Vltavou, vyhotovený Ing. Petrou Hanákovou, Zdeňka Štěpánka 3973, 430 01 Chomutov, schváleným Katastrálním úřadem pro Středočeský kraj, Katastrálním pracovištěm Mělník, který je nedílnou součástí této smlouvy, byl z pozemku **p.č. 571/1, k.ú. Kralupy nad Vltavou**, o celkové výměře 3177 m² utvořen nově vzniklý pozemek, a to :
pozemek p.č. **571/27** o výměře 14 m² – ostatní plocha,
v k.ú. **Kralupy nad Vltavou**, dosud v KN nezapsán.

Geometrickým plánem č. 1314-40/2015 pro obec a k.ú. Kralupy nad Vltavou, vyhotovený Ing. Petrou Hanákovou, Zdeňka Štěpánka 3973, 430 01 Chomutov, schváleným Katastrálním úřadem pro Středočeský kraj, Katastrálním pracovištěm Mělník, který je nedílnou součástí této smlouvy, byl z pozemku **p.č. 571/11, k.ú. Kralupy nad Vltavou**, o celkové výměře 2803 m² utvořen nově vzniklý pozemek, a to :
pozemek p.č. **571/11** o výměře 769 m² – ostatní plocha,
v k.ú. **Kralupy nad Vltavou**, dosud v KN nezapsán.

Geometrickým plánem č. 1314-40/2015 pro obec a k.ú. Kralupy nad Vltavou, vyhotovený Ing. Petrou Hanákovou, Zdeňka Štěpánka 3973, 430 01 Chomutov, schváleným Katastrálním úřadem pro Středočeský kraj, Katastrálním pracovištěm Mělník, který je nedílnou součástí této smlouvy, byl z pozemku
p.č. 571/16, k.ú. Kralupy nad Vltavou, o celkové výměře 345 m² oddělen díl „v1“ o výměře 180 m² – ostatní plocha,
p.č. 88/3, k.ú. Kralupy nad Vltavou, o celkové výměře 478 m² oddělen díl „w1“ o výměře 68 m² – ostatní plocha a

p.č. 571/1, k.ú. Kralupy nad Vltavou, o celkové výměře 3177 m² oddělen díl „x1“ o výměře 336 m² – ostatní plocha, které budou sloučeny do pozemku p.č. 571/16 o výměře 584 m² – ostatní plocha, v k.ú. **Kralupy nad Vltavou**, dosud v KN nezapsány.

Geometrickým plánem č. 1314-40/2015 pro obec a k.ú. Kralupy nad Vltavou, vyhotovený Ing. Petrou Hanákovou, Zdeňka Štěpánka 3973, 430 01 Chomutov, schváleným Katastrálním úřadem pro Středočeský kraj, Katastrálním pracovištěm Mělník, který je nedílnou součástí této smlouvy, byl z pozemku **p.č. 571/16, k.ú. Kralupy nad Vltavou**, o celkové výměře 345 m² utvořen nově vzniklý pozemek, a to :
pozemek p.č. **571/29** o výměře 126 m² – ostatní plocha,
v k.ú. **Kralupy nad Vltavou**, dosud v KN nezapsán.

Geometrickým plánem č. 1314-40/2015 pro obec a k.ú. Kralupy nad Vltavou, vyhotovený Ing. Petrou Hanákovou, Zdeňka Štěpánka 3973, 430 01 Chomutov, schváleným Katastrálním úřadem pro Středočeský kraj, Katastrálním pracovištěm Mělník, který je nedílnou součástí této smlouvy, byl z pozemku
p.č. 572/18, k.ú. Kralupy nad Vltavou, o celkové výměře 2381 m² oddělen díl „b2“ o výměře 96 m² – ostatní plocha,
p.č. 572/1, k.ú. Kralupy nad Vltavou, o celkové výměře 674 m² oddělen díl „c2“ o výměře 3 m² – ostatní plocha
p.č. 572/6, k.ú. Kralupy nad Vltavou, o celkové výměře 276 m² oddělen díl „d2“ o výměře 0,29 m² – ostatní plocha a
p.č. 572/19, k.ú. Kralupy nad Vltavou, o celkové výměře 57 m² oddělen díl „e2+f2“ o výměře 24 m² – ostatní plocha,
které budou sloučeny do pozemku p.č. 572/18 o výměře 124 m² – ostatní plocha,
v k.ú. **Kralupy nad Vltavou**, dosud v KN nezapsány.

Geometrickým plánem č. 1314-40/2015 pro obec a k.ú. Kralupy nad Vltavou, vyhotovený Ing. Petrou Hanákovou, Zdeňka Štěpánka 3973, 430 01 Chomutov, schváleným Katastrálním úřadem pro Středočeský kraj, Katastrálním pracovištěm Mělník, který je nedílnou součástí této smlouvy, byl z pozemku **p.č. 572/18, k.ú. Kralupy nad Vltavou**, o celkové výměře 381 m² utvořen nově vzniklý pozemek, a to :
pozemek p.č. **572/24** o výměře 245 m² – ostatní plocha,
v k.ú. **Kralupy nad Vltavou**, dosud v KN nezapsán.

Geometrickým plánem č. 1314-40/2015 pro obec a k.ú. Kralupy nad Vltavou, vyhotovený Ing. Petrou Hanákovou, Zdeňka Štěpánka 3973, 430 01 Chomutov, schváleným Katastrálním úřadem pro Středočeský kraj, Katastrálním pracovištěm Mělník, který je nedílnou součástí této smlouvy, byl z pozemku
p.č. 108/4, k.ú. Kralupy nad Vltavou, o celkové výměře 1245 m² oddělen díl „g2“ o výměře 60 m² – ostatní plocha,
který bude přisloučen do původního pozemku p.č. 574/3 o nové výměře 310 m² – ostatní plocha, v k.ú. **Kralupy nad Vltavou**, dosud v KN nezapsány.

Městský úřad Kralupy nad Vltavou, odbor výstavy a územního plánování, vydal dne 21.11.2016 pod č.j. MUKV 44795/2016 VYST rozhodnutí o dělení a scelení pozemků v k.ú. Kralupy nad Vltavou.

II.

Dárce daruje Obdarovanému níže uvedené pozemky v obci a katastrálním území Kralupy nad Vltavou, a to:

pozemek p.č. 108/38 o výměře 27 m² – ostatní plocha,
pozemek p.č. 247/10 o výměře 14 m² – ostatní plocha,
pozemek p.č. 251/19 o výměře 159 m² – ostatní plocha,
pozemek p.č. 489/18 o výměře 13 m² – ostatní plocha,
pozemek p.č. 572/21 o výměře 13 m² – ostatní plocha,
pozemek p.č. 574/1 o výměře 89 m² – ostatní plocha,
pozemek p.č. 577/9 o výměře 2036 m² – ostatní plocha,
pozemek p.č. 577/10 o výměře 944 m² – ostatní plocha,
pozemek p.č. 620/163 o výměře 68 m² – ostatní plocha,
pozemek p.č. 620/179 o výměře 120 m² – ostatní plocha,
pozemek p.č. 634 o výměře 7691 m² – ostatní plocha,
pozemek p.č. 761/3 o výměře 152 m² – ostatní plocha,
pozemek p.č. 777/1 o výměře 7 m² – ostatní plocha,
díl „d“, „e“ pozemku p.č. 88/3 o výměře 72 m² – ostatní plocha, dosud v KN nezapsán
díl „i“ pozemku p.č. 571/1 o výměře 352 m² – ostatní plocha, dosud v KN nezapsán
díl „m“ pozemku p.č. 571/3 o výměře 41 m² – ostatní plocha, dosud v KN nezapsán
díl „o“, „p“ pozemku p.č. 88/3 o výměře 100 m² – ostatní plocha, dosud v KN nezapsán
díl „r“ pozemku p.č. 571/1 o výměře 45 m² – ostatní plocha, dosud v KN nezapsán
pozemek p.č. 108/44 o výměře 100 m² – ostatní plocha, dosud v KN nezapsán
pozemek p.č. 108/37 o výměře 118 m² – ostatní plocha, dosud v KN nezapsán
díl „z“ pozemku p.č. 571/1 o výměře 43 m² – ostatní plocha, dosud v KN nezapsán
pozemek p.č. 571/26 o výměře 72 m² – ostatní plocha, dosud v KN nezapsán
pozemek p.č. 571/27 o výměře 14 m² – ostatní plocha, dosud v KN nezapsán
díl „t“, „u“ pozemku p.č. 571/1 o výměře 97 m² – ostatní plocha, dosud v KN nezapsán
pozemek p.č. 571/11 o výměře 769 m² – ostatní plocha, dosud v KN nezapsán
pozemek p.č. 571/16 o výměře 584 m² – ostatní plocha, dosud v KN nezapsán
pozemek p.č. 571/29 o výměře 126 m² – ostatní plocha, dosud v KN nezapsán
pozemek p.č. 572/18 o výměře 124 m² – ostatní plocha, dosud v KN nezapsán
pozemek p.č. 572/24 o výměře 245 m² – ostatní plocha, dosud v KN nezapsán
pozemek p.č. 574/3 o výměře 310 m² – ostatní plocha, dosud v KN nezapsán
(dále též jen „**Předmět daru**“)

a Obdarovaný Předmět daru přijímá do svého výlučného vlastnictví.

III.

Účetní hodnota Předmětu daru činí částku ve výši **1.313.444,- Kč**, z toho:

pozemek p.č. 108/38 o výměře 27 m² činí 2.430,- Kč,
pozemek p.č. 247/10 o výměře 14 m² činí 2.677,- Kč,
pozemek p.č. 251/19 o výměře 159 m² činí 2.711,- Kč,
pozemek p.č. 489/18 o výměře 13 m² činí 2.486,- Kč,
pozemek p.č. 572/21 o výměře 13 m² činí 1.170,- Kč,
pozemek p.č. 574/1 o výměře 89 m² činí 9.345,- Kč,
pozemek p.č. 577/9 o výměře 2036 m² činí 183.240,- Kč,
pozemek p.č. 577/10 o výměře 944 m² činí 84.960,- Kč,
pozemek p.č. 620/163 o výměře 68 m² činí 6.120,- Kč,
pozemek p.č. 620/179 o výměře 120 m² činí 10.800,- Kč,
pozemek p.č. 634 o výměře 7691 m² činí 692.190,- Kč,
pozemek p.č. 761/3 o výměře 152 m² činí 13.680,- Kč,
pozemek p.č. 777/1 o výměře 7 m² činí 630,- Kč,

díl „d“+„e“ pozemku p.č. 88/3 o výměře 72 m² činí 786,- Kč,
díl „i“ pozemku p.č. 571/1 o výměře 352 m² činí 31.680,- Kč,
díl „m“ pozemku p.č. 571/3 o výměře 41 m² činí 3.690,- Kč,
díl „o“+„p“ pozemku p.č. 88/3 o výměře 100 m² činí 1.092,- Kč,
díl „r“ pozemku p.č. 571/1 o výměře 45 m² činí 4.050,- Kč,
pozemek p.č. 108/44 o výměře 100 m² činí 9.000,- Kč,
pozemek p.č. 108/37 o výměře 118 m² činí 10.620,- Kč,
díl „z“ pozemku p.č. 571/1 o výměře 43 m² činí 3.870,- Kč,
pozemek p.č. 571/26 o výměře 72 m² činí 6.480,- Kč,
pozemek p.č. 571/27 o výměře 14 m² činí 1.260,- Kč,
díl „t1“+„u1“ pozemku p.č. 571/1 o výměře 97 m² činí 8.730,- Kč,
pozemek p.č. 571/11 o výměře 769 m² činí 69.210,- Kč,
pozemek p.č. 571/16 o výměře 584 m² činí 65.361,- Kč,
pozemek p.č. 571/29 o výměře 126 m² činí 24.066,- Kč,
pozemek p.č. 572/18 o výměře 124 m² činí 11.160,- Kč,
pozemek p.č. 572/24 o výměře 245 m² činí 22.050,- Kč,
pozemek p.č. 574/3 o výměře 310 m² činí 27.900,- Kč.

IV.

Dárce prohlašuje a Obdarovaný bere na vědomí, že věcná břemena váznoucí na původních pozemcích uvedených v čl. I., které jsou zapsány v katastru nemovitostí u Katastrální úřadu pro Středočeský kraj, Katastrální pracoviště Mělník na LV 368 pro obec a katastrální území Kralupy nad Vltavou, nejsou překážkou bezúplatného převodu.

V.

Dárce prohlašuje, že mu nejsou známy žádné skutečnosti, které by uzavření této smlouvy bránily.

Obdarovaný prohlašuje, že je mu stav Předmětu daru dobře znám a že jej v tomto stavu do svého vlastnictví přijímá.

VI.

Dárce prohlašuje, že záměr bezúplatně převést Předmět daru ve prospěch Obdarovaného byl zveřejněn od 05.03.2018 do 27.04.2018 tak, jak ukládá ust. § 18 odst. 1 zákona č. 129/2000 Sb., o krajích (krajské zřízení), v platném znění, a jeho darování bylo schváleno dle ust. § 36 písm. a) cit. zákona Usnesením Zastupitelstva Středočeského kraje č. 141-13/2018/ZK ze dne 26.4.2018. Tím jsou splněny podmínky dané v ust. § 23 cit. zákona.

Obdarovaný prohlašuje, že bezúplatné nabytí Předmětu daru od Dárce do vlastnictví Obdarovaného bylo schváleno dle ust. § 85 zákona č. 128/2000 Sb., o obcích (obecní zřízení), v platném znění, Usnesením Zastupitelstva města Kralupy nad Vltavou ze dne 30.3.2016, 11.5.2016 a 2.11.2016. Tím jsou splněny podmínky dané v ust. § 41 cit. zákona.

VII.

Účastníci této smlouvy berou na vědomí, že Obdarovaný nabude vlastnictví k Předmětu daru vkladem do katastru nemovitostí.

Do doby vzniku vlastnického práva Obdarovaného k Předmětu daru jsou účastníci této smlouvy svými smluvními projevy vázáni.

VIII.

Účastníci této smlouvy se dohodli, že návrh na vklad práva vlastnického do katastru nemovitostí u Katastrálního úřadu pro Středočeský kraj, Katastrálního pracoviště Mělník podají společně a že správní poplatek spojený s podáním návrhu na vklad vlastnického práva do katastru nemovitostí uhradí Obdarovaný.

IX.

Podle této darovací smlouvy budiž proveden vklad práva vlastnického do katastru nemovitostí vedeného Katastrálním úřadem pro Středočeský kraj, Katastrálním pracovištěm Mělník tak, že Předmět daru bude zapsán do vlastnictví Obdarovaného.

X.

Dárce se zavazuje předat Obdarovanému předmět daru do 30 dnů ode dne, kdy bude Dárce doručeno vyrozumění o provedeném vkladu vlastnického práva do katastru nemovitostí Katastrálním úřadem pro Středočeský kraj, Katastrálním pracovištěm Mělník. Smluvní strany se zavazují, že o předání a převzetí Předmětu daru pořídí písemný protokol.

XI.

Tato smlouva se vyhotovuje ve čtyřech stejnopisech. Dárce si ponechá dva stejnopisy, Obdarovaný jeden stejnopis a jeden stejnopis budiž předán Katastrálnímu úřadu pro Středočeský kraj, Katastrálnímu pracovišti Mělník s návrhem na zahájení řízení o povolení vkladu práva vlastnického ve prospěch Obdarovaného.

XII.

Tato smlouva nabývá platnosti dnem podpisu oběma smluvními stranami a účinnosti dnem uveřejnění v registru smluv dle zákona č. 340/2015 Sb., které provede Dárce do 30 dnů od jejího podpisu.

V souladu s § 1105 zák. č. 89/2012 Sb., občanský zákoník, se vlastnické právo k nemovitosti nabývá vkladem do katastru nemovitostí. Právní účinky vkladu vznikají na základě pravomocného rozhodnutí příslušného katastrálního úřadu o jeho povolení k okamžiku, kdy byl návrh na vklad katastrálnímu úřadu doručen.

XIII.

Účastníci této smlouvy po jejím přečtení prohlašují, že skutečnosti v ní uvedené odpovídají pravdě, že její sepsání a podepsání je výrazem jejich pravé a svobodné vůle a plně souhlasí s jejím obsahem. Tato shodná konstatování stvrzují svými podpisy připojenými pod smlouvu.

Praha dne 19 - 11 - 2018

Kralupy nad Vltavou, dne 19. 11. 2018

MVDr. Josef Řihák
radní Středočeského kraje

Ing. Marek Czechmann
starosta obce

Nedílnou součástí této smlouvy jsou následující přílohy:

Příloha č. 1 - Geometrický plán č. 1314-40/2015, pro obec a k.ú. Kralupy nad Vltavou

Příloha č. 2 - Pověření radního MVDr. Josefa Řiháka

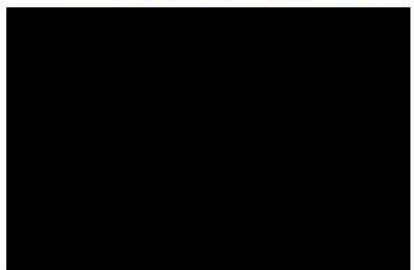
GEOMETRICKÝ PLÁN pro rozdělení pozemků změnu hranice pozemků	Geometrický plán podle ústředního seznamu katastrálních území		Územní plán obce Kralupy nad Vltavou	
	Jméno příjemce <i>Ing. Jan Kubricht</i>		Jméno příjemce <i>Ing. Jan Kubricht</i>	
	Datum příjmu územního plánu (základní údaje) číselní označení územního plánu: <i>738/1995</i>		Datum příjmu územního plánu (základní údaje) číselní označení územního plánu: <i>738/1995</i>	
	Dne: <i>5.11.2015</i> Datum: <i>29.5/2015</i>		Dne: <i>11.11.2015</i> Datum: <i>29.5/2015</i>	
Vyhotovitel: <i>Ing. Petra Handrková Zdeňka Stěpánka 23/3 130 01 Chomutov</i>		Kancelář: <i>Ing. Jan Kubricht Kralupy nad Vltavou 130 01 Chomutov</i>		Číslo územního plánu: <i>1314-40/2015</i> Okres: <i>Mělník</i> Obec: <i>Kralupy nad Vltavou</i> Katastrální území: <i>Kralupy nad Vltavou</i> Mapa: <i>st. K. n. V., nad Vltavou 9-2/23, 22</i> Datum: <i>2015.11.10 15:33:46 CET</i>
Číslo územního plánu: <i>1314-40/2015</i>		Kancelář: <i>Ing. Jan Kubricht Kralupy nad Vltavou 130 01 Chomutov</i>		
Okres: <i>Mělník</i>		Kancelář: <i>Ing. Jan Kubricht Kralupy nad Vltavou 130 01 Chomutov</i>		
Obec: <i>Kralupy nad Vltavou</i>		Kancelář: <i>Ing. Jan Kubricht Kralupy nad Vltavou 130 01 Chomutov</i>		
Katastrální území: <i>Kralupy nad Vltavou</i>		Kancelář: <i>Ing. Jan Kubricht Kralupy nad Vltavou 130 01 Chomutov</i>		
Mapa: <i>st. K. n. V., nad Vltavou 9-2/23, 22</i>		Kancelář: <i>Ing. Jan Kubricht Kralupy nad Vltavou 130 01 Chomutov</i>		
Datum: <i>2015.11.10 15:33:46 CET</i>		Kancelář: <i>Ing. Jan Kubricht Kralupy nad Vltavou 130 01 Chomutov</i>		
Datum: <i>2015.11.10 15:33:46 CET</i>		Kancelář: <i>Ing. Jan Kubricht Kralupy nad Vltavou 130 01 Chomutov</i>		

VÝKAZ DOSAVADNÍHO A NOVÉHO STAVU ÚDAJŮ KATASTRU NEMOVITOSTÍ

Dosavadní stav				Nový stav													
Uživatel / potřebitel přísl. číslo	Výměry parcely		Luh pozemku Základní údaje	Stav. č. a části celku	Výměry parcel		Druh pozemku		Typ stavby	Tab. účen. výměr	Porovnání se stavem evidence průvich vztahů						
	no	d			hg	u?	Způsob využití	Základní údaje			Díl stavební z pozemku katastru výměra	Díl stavební z pozemku evidenční výměra	Výměra dílu no	d	Číslo čísel dílu		
63/1	2	35 22	ostatní země	63/1	34	35	ostatní země			2	63/1	10001		3	36		
68/1	1	25	ostatní mimoúzemní pl.	68/1	6	10	ostatní mimoúzemní pl.			2	68/1 63/1 68/17	10001 10001 10001		5	25	a	
														10		c	
68/2	1	29	ostatní pro plochu	68/2		65	ostatní pro plochu			2	68/2	10001			65		
68/3	4	70	ostatní pro plochu	68/3	1	65	ostatní mimoúzemní pl.			2	68/3	368		12		d+e	
											68/2	10001		9		f	
											68/19	10001		1		g+h	
											571/1	368		3	32	i	
											571/4	10001		32		k	
														4	60		
68/5	2	23	ostatní země	68/5	2	61	ostatní země			0	68/5	10001		2	61		
68/17	7	48	ostatní mimoúzemní pl.	68/17	5	84	ostatní mimoúzemní pl.			2	68/17 571/3	10001 368		6	52	l	
														41		m	
														1)	6	93	
68/19	2	43	ostatní pro plochu	68/19	2	38	ostatní země			2	68/19 68/3 68/2 571/1	10001 368 10001 368		85		n	
														1	00	o+p	
														17		q	
														45		r	
														2	58		
108/4	12	45	ostatní země	108/4	15	17	ostatní země			0	108/4 108/22 108/15 108/37	368 10001 10001 368		10	85	s	
														1	57	t	
														2	00	u	
														69		v	
														10	17		
				108/14	1	00	ostatní mimoúzemní pl.			2	108/4	368		1	00		
108/22	2	1 64	ostatní země	zaniklá													
108/35	60	43	ostatní pro plochu	108/35	78	43	ostatní pro plochu			0	108/35 108/22	10001 10001		78	37	w	
														6		x	
														78	43		
108/37	1	87	ostatní pro plochu	108/37	1	18	ostatní pro plochu			0	108/37	368		1	18		
st. 191	2	9 60	ostatní země	zaniklá 1696	6	84	ostatní země			2	st. 191	4366		6	84		
				1607	1	23	ostatní pro plochu			2	st. 191	4366		1	25		
				1508		2	ostatní země			2	st. 191	4366			2		
492/11	12	36 81	ostatní země	492/11	12	11 48	ostatní země			0	492/11	4366		12	11 48		
				492/26	37	81	ostatní země			0	492/11	4366		36	81		
				492/27	3	77	ostatní země			2	492/11	4366		3	77		
				492/28	1	39	ostatní mimoúzemní pl.			2	492/11	4366		1	39		

VÝKAZ DOSAVIDNÍHO A NOVÉHO STAVU ÚDAJŮ KATASTRU NEMOVITOSTÍ

Dosaďdní stav				Nový stav											
Dosaďdní pozemk. ústř. záznam	Údaje pozemk.		Ústř. pozemk. záznam vyřadí	Výměra pozemku (arc. žlňan)	Výměra parcel		Ústř. pozemk. záznam vyřadí	Ústř. pozemk. záznam vyřadí	Ústř. pozemk. záznam vyřadí	Ústř. pozemk. záznam vyřadí	Ústř. pozemk. záznam vyřadí	Porovnání se stavem evidence právních vztahů			
	ha	m ²			ha	m ²						Ústř. pozemk. záznam vyřadí	Ústř. pozemk. záznam vyřadí	Ústř. pozemk. záznam vyřadí	Ústř. pozemk. záznam vyřadí
566/11	3	49	ústř. pozemk. záznam vyřadí	402/20	1	04	ústř. pozemk. záznam vyřadí	2	492/11	4365		1	04		
				566/11	3	23	ústř. pozemk. záznam vyřadí	2	566/11 571/1	10001 368		7	80 +3	7	
				566/19		52	ústř. pozemk. záznam vyřadí	2	566/11 571/1	10001 10001			57 5	61 61	
571/1	31	77	ústř. pozemk. záznam vyřadí	571/1	33	30	ústř. pozemk. záznam vyřadí	0	571/1	368		21	80	61	
								63/1	10001			72	61		
								88/1	10001		1	50	61		
								88/2	10001			38	61		
								88/3	368		2	38	61		
								88/5	10001			62	61		
								88/17	10001			86	61		
								88/19	10001		1	48	61		
								566/11	10001			11	61		
								571/3	368		3	01	61		
								571/11	368			33	61		
								571/12	368			3	61		
								571/11	368			33	61		
								571/12	368			3	61		
571/20	72	ústř. pozemk. záznam vyřadí	2	571/1	368			72							
571/27	14	ústř. pozemk. záznam vyřadí	2	571/1	368			14							
571/28	36	ústř. pozemk. záznam vyřadí	2	571/1 571/16	368 368			26 7	61 61						
571/3	5	42	ústř. pozemk. záznam vyřadí	2	571/3	20000									
571/4	2	37	ústř. pozemk. záznam vyřadí	3	00	ústř. pozemk. záznam vyřadí	2	571/4 566/11 571/1	10001 10001 368		2	01 1	61 61		
571/11	2)	8	03	ústř. pozemk. záznam vyřadí	7	69	ústř. pozemk. záznam vyřadí	?	571/11	368		7	69		
571/12		3	ústř. pozemk. záznam vyřadí	20000											
571/16	5	45	ústř. pozemk. záznam vyřadí	571/16	5	24	ústř. pozemk. záznam vyřadí	0	571/16 88/3 571/1	368 368 368		1 3 5	80 60 84	61 61 61	
				571/29	1	26	ústř. pozemk. záznam vyřadí	0	571/16	368		1	26		
				571/30		32	ústř. pozemk. záznam vyřadí	0	571/16	368			32		
572/1	6	74	ústř. pozemk. záznam vyřadí	572/1	6	74	ústř. pozemk. záznam vyřadí	2	572/1	368		6	74		
572/1	3	22	ústř. pozemk. záznam vyřadí	572/1	3	22	ústř. pozemk. záznam vyřadí	2	572/1 572/16	10001 10001		3	22 0.45	61 61	
												3	22		

VÝKAZ DOSAVIDNÍHO A NOVÉHO STAVU ÚDAJŮ KATASTRU NEMOVITOSTÍ

Dosařední stav				Nový stav											
Dosařední parcelní číslo	Výměra parcely		Druh pozemku účetní jednotka	Dosařední parcelní číslo	Výměra parcely		Druh pozemku účetní jednotka	Typ stavby	Způsob určení výměry	Porovnání se stavem evidence právních vztahů					
	ha	m ²			ha	m ²				číslo listu vlastnického	výměra, ha	části	části	části	části
572/6	2	76	ostatní plocha	572/6	2	76	ostatní plocha		2	572/6	368	2	76	21	
										572/18	368		30,2	12	
													2	76	
572/16		12	ostatní plocha	572/16		12	ostatní plocha		2	572/16	10001		12		
572/18	2	3	ostatní plocha	572/18	1	24	ostatní plocha		2	572/16	368		80	27	
										572/1	368		3	62	
										572/5	368		30,2	12	
										572/19	368		2,4	23,17	
												1,	1	3,3	
				572/24		13	ostatní plocha		2	572/16	368		2	45	
				572/25		39	ostatní plocha		2	572/18	368		3,9		
572/13	2	57	ostatní plocha	572/13		32	ostatní plocha		2	572/19	368		3,2		
572/20	2	80	ostatní plocha	572/20	1	84	ostatní plocha		2	572/20	10001		1	89	
				572/20	1	13	ostatní plocha		2	572/20	10001		1	10	
574/3	2	50	ostatní plocha	574/3	3	10	ostatní plocha		0	574/2	368		2	50	
										108/4	368		60	62	
													3	10	
st. 588/6	31	32	ostatní plocha	st. 588/6	29	21	ostatní plocha		0	st. 588/6	10001		29	23	
				1699	2	11	ostatní plocha		2	st. 588/6	10001		2	13	
593/2	42	50	ostatní plocha	593/2	11	33	ostatní plocha		0	593/2	3336		41	33	
				593/26	1	17	ostatní plocha		0	593/2	3336		1	17	
593/22	16	01	ostatní plocha	593/22	16	01	ostatní plocha		0	593/22	10001		16	03	
593/23	4	88	ostatní plocha	593/23	4	28	ostatní plocha		0	593/23	10001		1	88	
	15	93	73		2	15	76								

1) Rozdíl v součtu výměr v důsledku zaokrouhlení číselně určených výměr podle bodu 14.7 písm. e) přílohy vyhl. č. 357/2013 Sb.
 2) Rozdíl v součtu výměr v důsledku zaokrouhlení číselně určených výměr podle bodu 14.6 písm. c) přílohy vyhl. č. 357/2013 Sb.

Detail:A

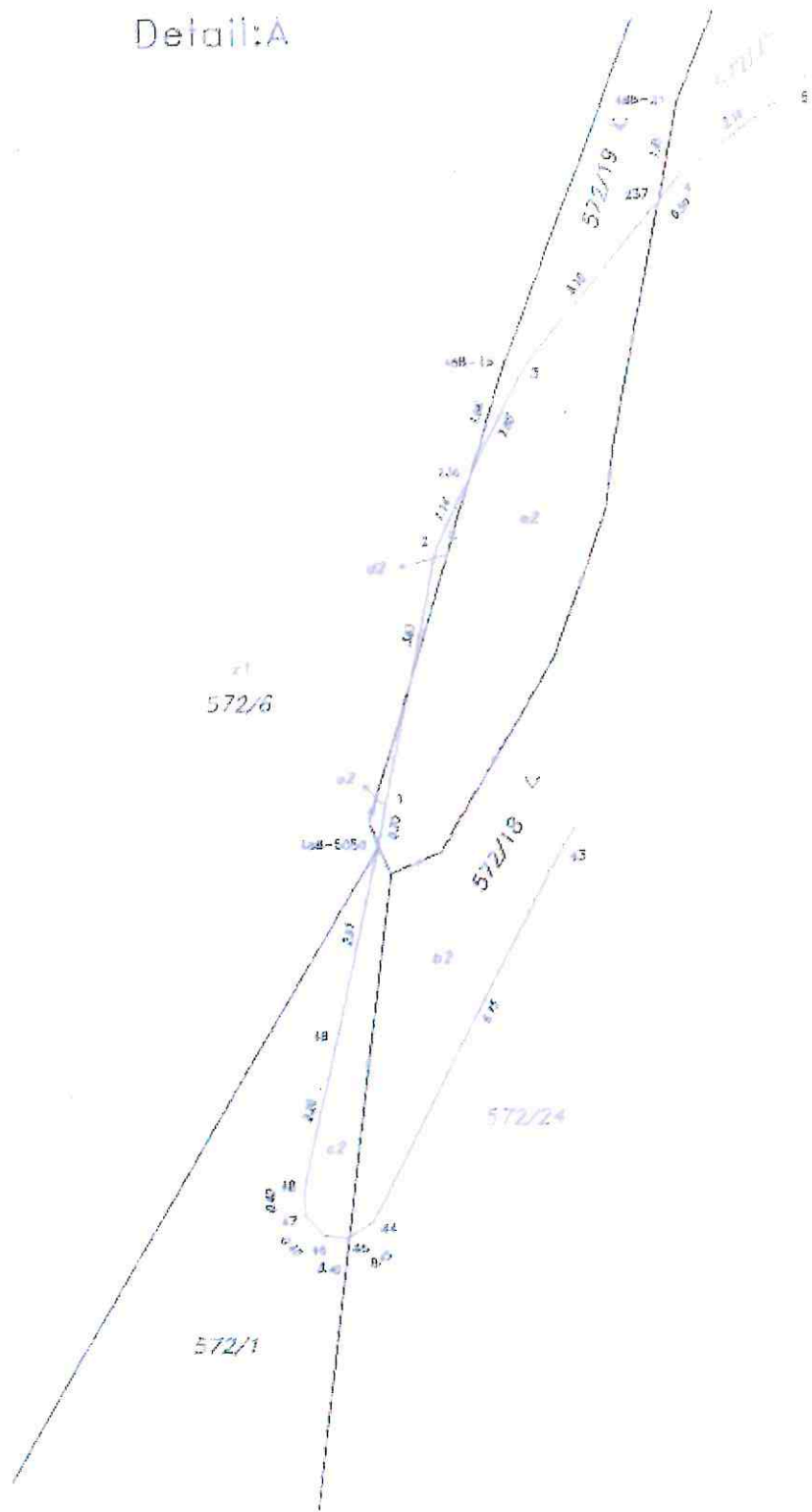



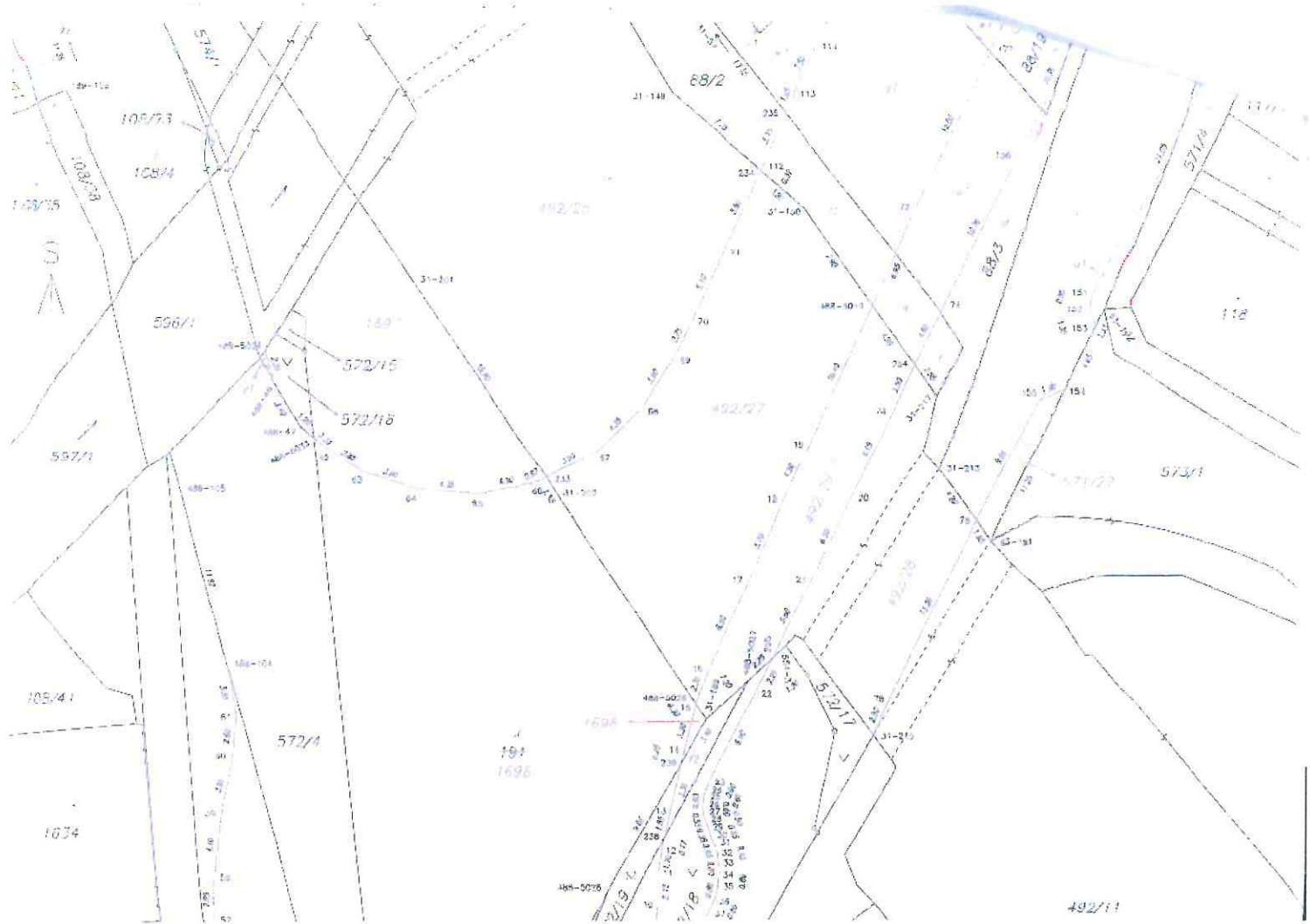

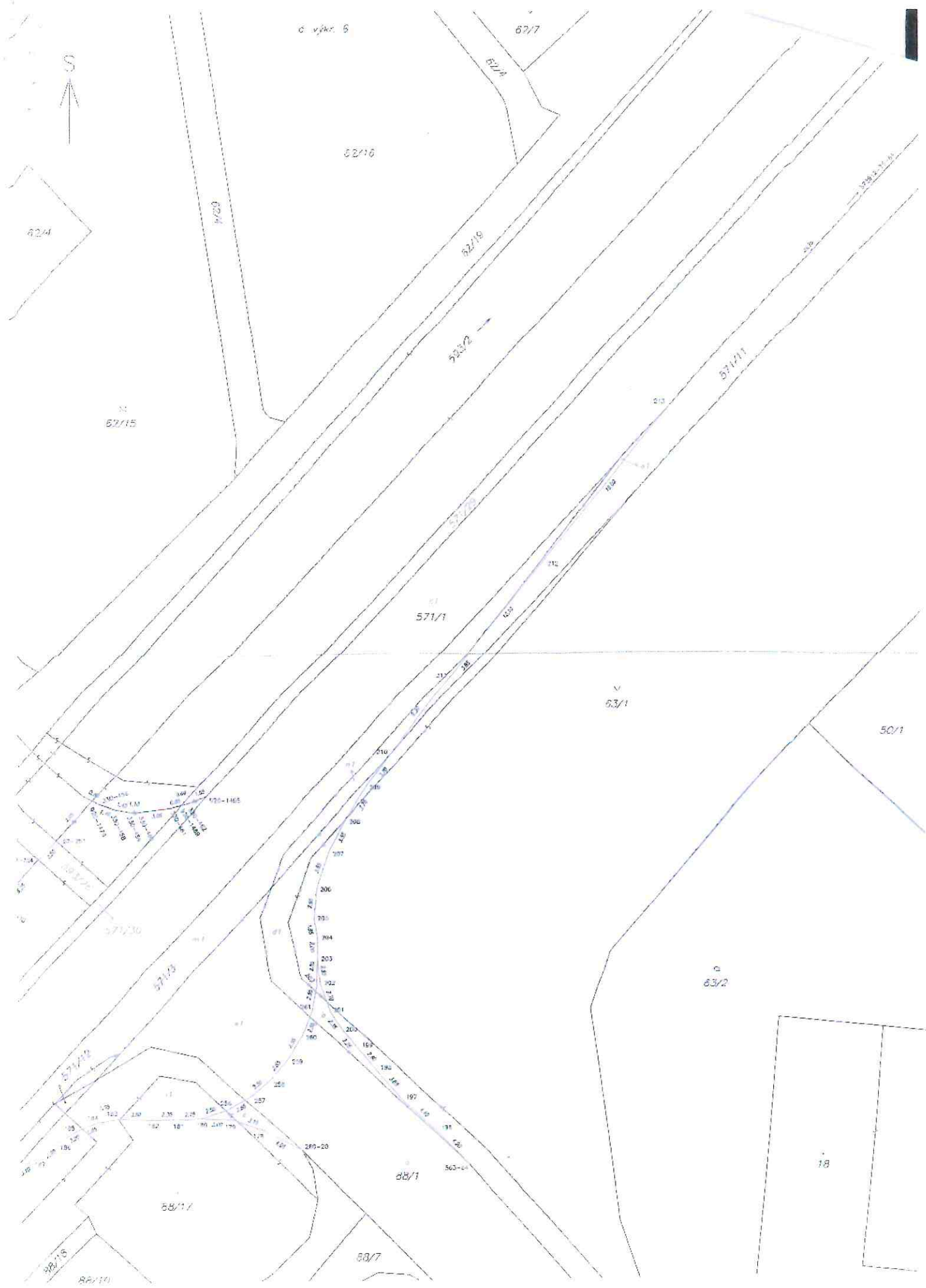

S

62/4

62/7

62/16

62/4

62/15

62/19

62/22

62/23

62/25

62/26

62/27

62/28

62/29

62/30

62/31

62/32

62/33

62/34

62/35

62/36

62/37

62/38

62/39

62/40

62/41

62/42

62/43

62/44

62/45

62/46

62/47

62/48

62/49

62/50

62/51

62/52

62/53

62/54

62/55

62/56

62/57

62/58

62/59

62/60

62/61

62/62

62/63

62/64

62/65

62/66

62/67

62/68

62/69

62/70

62/71

62/72

62/73

62/74

62/75

62/76

62/77

62/78

62/79

62/80

62/81

62/82

62/83

62/84

62/85

62/86

62/87

62/88

62/89

62/90

62/91

62/92

62/93

62/94

62/95

62/96

62/97

62/98

62/99

62/100

