

Lesní správa: Toužim
 Revír: Smrčiny
 SÚJ: 226108
 Druh těžby: MN Ceníkový kód: 3000

Porostní skupina: 780 B10
 Plocha těžebního zásahu (ha): 0,36
 Plocha porostní (ha): 5,85
 Těžba celkem (m3): 49,5

Dřevina	m3	Vyznačený počet kusů	Předpokládaná průměrná hmotnost	z toho kusů v ceníkovém kódu				
				běžná	souše	kůrovcové	lapák	živelná
BK	16	8	2,00	7	1			
DB	20,4	17	1,20	16	1			
JS	4,9	7	0,70	7				
JV	2,2	1	2,20	1				
BO	0,5	1	0,50	1				
BR	0,5	1	0,50	1				
SM	5	1	5,00	1				
Celkem:	49,5	36		34	2			

Způsob určení průměrné hmotnosti podle přílohy T2 Smlouvy (zaškrtnout)

Harvestor:	1) Odvozením z počtu vyznačených stromů	<input type="checkbox"/>	Ostatní technologie: <input checked="" type="checkbox"/> X
	2) Ze zkusných ploch (protokol)	<input type="checkbox"/>	
	3) Spočítáním pařezů /oddenků (protokol)	<input type="checkbox"/>	

Objem vytěženého dříví dané dřeviny / počet oddenkových kusů

Barva vyznačení : Těžební zásah: červená Přibližovací linky: nejsou

Určení skládky na pozemku Lesů ČR: Dřevo ponecháno v porostu.

Technologie přibližování: JMP+jeřáb

Termín zahájení těžby: 4.12.2018 Předpokl. ukončení těžebních činností: 14.12.2018 Ukončeno: 7.12.2018

Název a kategorie lesních cest určených k odvozu vytěženého dřeva:

Popis stavu pracoviště - přibližovací, odvozní síť, skládky před zahájením těžební činnosti:
 Provedení těžební činnosti v porostu 780 B 10 na p.p.č. 1075/1 v k.ú. Bečov nad Teplou

Obě strany se navzájem informovaly o možných rizicích na pracovišti

Zvláštní podmínky (přírozené zmlazení, CHKO, PHO, rezervace, turistické stezky, produktovody, přírodní památky a pod.):
 Odkácení stromů ohrožující přilehlé budovy, z části ve špatném zdravotním stavu. Nutné dodržení BOZP na ochranu osob a majetku.
 Další podmínky upřesněny SOD 226/101/2018.

Za Lesy ČR předal, dne: 4.12.2018 Za Zhotovitele převzal, dne: 4.12.2018 Jan Jelínek

Záznam o převzetí pracoviště po ukončení těžby:
 a) Pracoviště převzato bez závad:
 b) Pracoviště nebylo převzato z důvodu zjištění:

Termín odstranění zjištěných závad: bez závad

Za Lesy ČR, dne: 7.12.2018 Za Zhotovitele, dne: 7.12.2018

Datum převzetí pracoviště (po odstranění závad):
 Lesy ČR převz

SITUAČNÍ NÁČRT

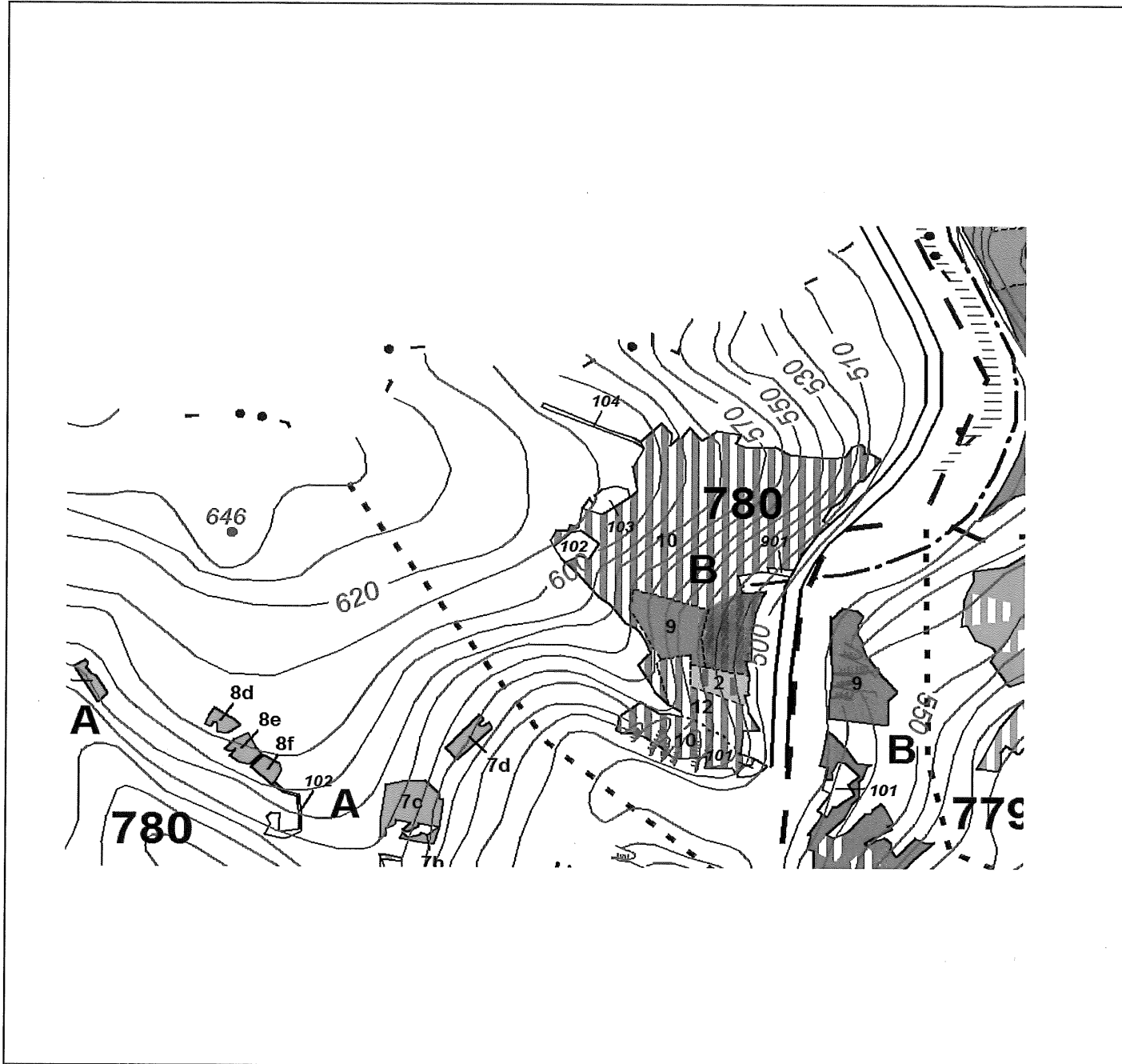

Legenda:



plošný zásah

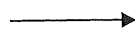

linky a
směr
přibliž



výběr

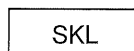

SKL skládky