

Výpočet pachtu k dodatku č. 2 pachtovní smlouvy č. 29N17/39

Datum tisku: 30.11.2018

Spočítáno k datu splátky: 1. 10. 2019

Vydané parcely:

Poznámka	Parcela	/	Díl	Skup.	Výměra [m ²]	Datum zahájení pachtu	Datum ukončení pachtu	Počet dní	Pacht [Kč]
Katastr: Zahrádky u České Lípy									
	709			2	15852	1.7.2017	4.6.2018	0	0,00
Celkem za katastr					15852				0,00
Celkem vydané parcely					15852				0,00

Stávající parcely:

Poznámka	Parcela	/	Díl	Skup.	Výměra [m ²]	Datum zahájení pachtu	Datum ukončení pachtu	Počet dní	Pacht [Kč]
Katastr: Jestřebí u České Lípy									
	402		2	2	649	1.12.2018		304	124,40
nově (obnova o.r.2015)	553		1	2	133063	1.7.2017		365	30 623,12
Celkem za katastr					133712				30 747,52
Katastr: Maršovice u Dubé									
část- v PB	742			2	129	1.12.2018		304	20,95
Celkem za katastr					129				20,95
Celkem stávající parcely					133841				30 768,47
Celkem									30 768



Příloha pachtovní smlouvy č. 29N17/39

Variabilní symbol: 2911739 Uzavřeno: 30.6.2017 Roční pacht: **30 798 Kč**
 Datum tisku: 30.11.2018 Účinná od: 1.7.2017

Pachtýři:**Název****Adresa**

Českolipská zemědělská a.s. Postřelná 121, 47125 Jablonné v Podještědí

Nemovitosti:

Pozn.	Parcela	/	Díl	Skp.	Kult.	Číslo LV	Typ sazby	Cena [Kč]	Výměra [m ²]	%	Pacht [Kč]
Katastr: Jestřebí u České Lípy											
	402		2		2	7	10002 pc/ha	62 200	649	3,7	149,36
nově (obnova o.r.2015)	553		1		2	2	10002 pc/ha	62 200	133 063	3,7	30 623,12
Celkem za katastr									133 712		30 772,48
Katastr: Maršovice u Dubé											
část- v PB	742				2	14	10002 pc/ha	52 700	129	3,7	25,15
Celkem za katastr									129		25,15
Celkem									133 841		30 798

Vysvětlivky k typu sazby:

ha...za hektar

jdn...za jednotku

pc/ha...průměrná cena za hektar

m²...za m²

Informace o pozemku

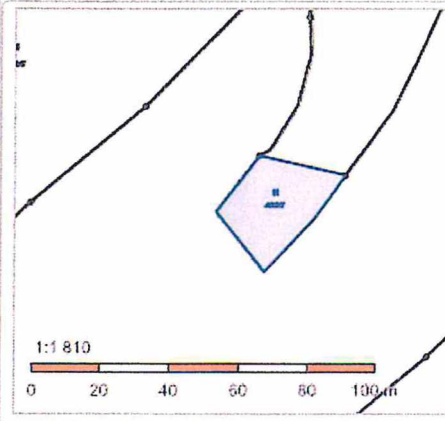
Parcelní číslo:	402/2	
Obec:	Jestřebí (5616651)	
Katastrální území:	Jestřebí u České Lípy (6590611)	
Číslo LV:	10002	
Výměra [m ²]:	649	
Typ parcely:	Parcela katastru nemovitostí	
Mapový list:	DKM	
Určení výměry:	Graficky nebo v digitalizované mapě	
Druh pozemku:	trvalý travní porost	

Vlastníci, jiní oprávnění

Vlastnické právo	Podíl
Česká republika, Příslušnost hospodařit s majetkem státu	Podíl
Státní pozemkový úřad, Husinecká 1024/11a, Žižkov, 13000 Praha 3	

Způsob ochrany nemovitosti

Název
zemědělský půdní fond

Seznam BPEJ

BPEJ	Výměra
50850	244
54077	290
53011	115

Omezení vlastnického práva

Nejsou evidována žádná omezení.

Jiné zápisy

Nejsou evidovány žádné jiné zápisy.

Řízení, v rámci kterých byl k nemovitosti zapsán cenový údaj

Nemovitost je v územním obvodu, kde státní správu katastru nemovitostí ČR vykonává [Katastrální úřad pro Liberecký kraj, Katastrální pracoviště Česká Lípa](#)

Zobrazené údaje mají informativní charakter. Platnost k 14.11.2018 12:00:00.

© 2004 - 2018 [Český úřad zeměměřičský a katastrální](#), Pod sídlištěm 1800/9, Kojvířky, 18211 Praha 8
Podání určena katastrálním úřadům a pracovištím zasílejte přímo na [jejich e-mail adresu](#).

Verze aplikace: 5.5.3 build 0

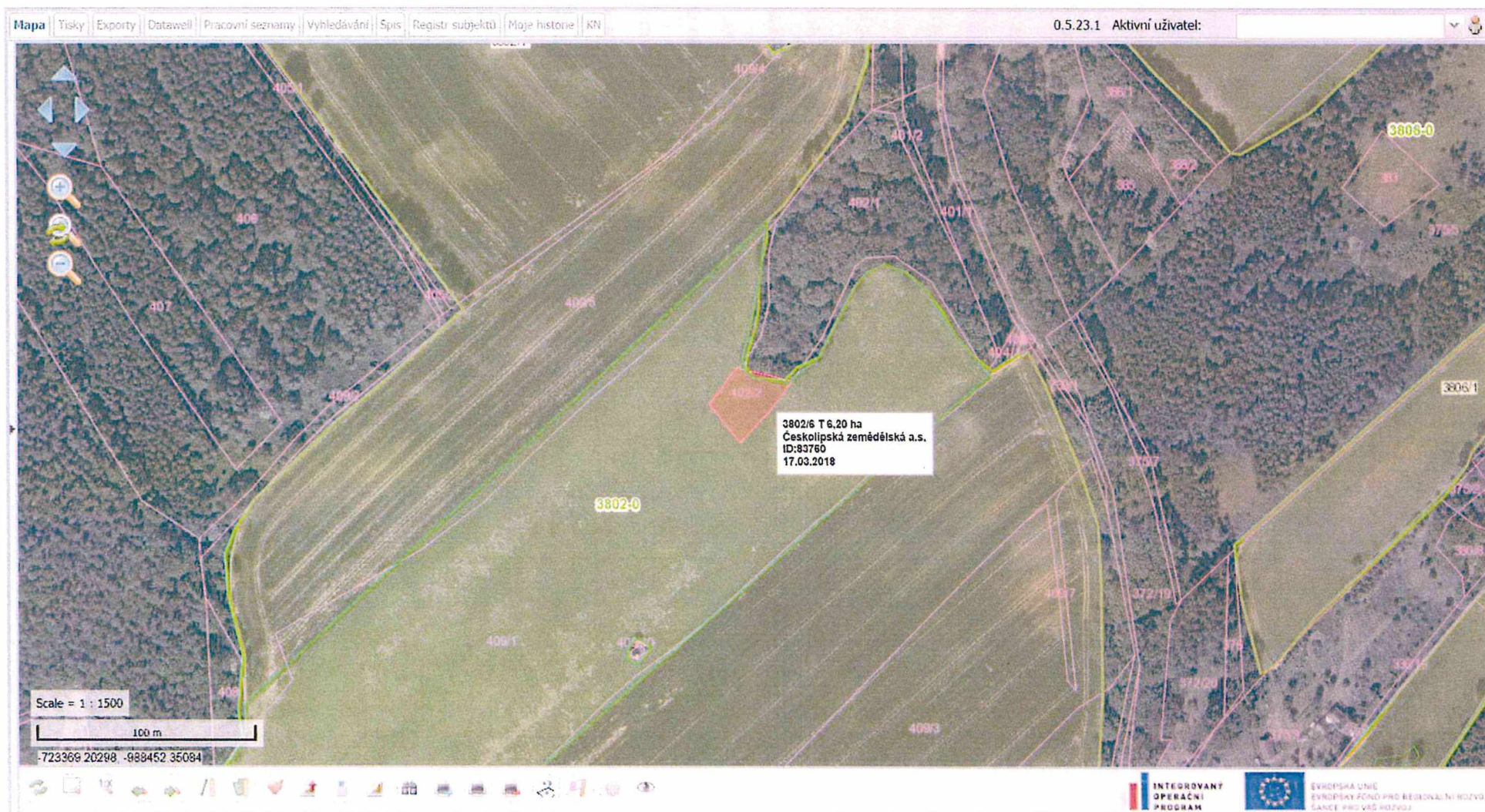

k.ú. Jestřebí u České Lípy- parcelní č. 402/2



Informace o pozemku

Parcelní číslo:	742
Obec:	Chlum [561614]
Katastrální území:	Maršovice u Dubé [798461]
Číslo LV:	10002
Výměra [m ²]:	234
Typ parcely:	Parcela katastru nemovitostí
Mapový list:	KMD
Určení výměry:	Graficky nebo v digitalizované mapě
Způsob využití:	ostatní komunikace
Druh pozemku:	ostatní plocha

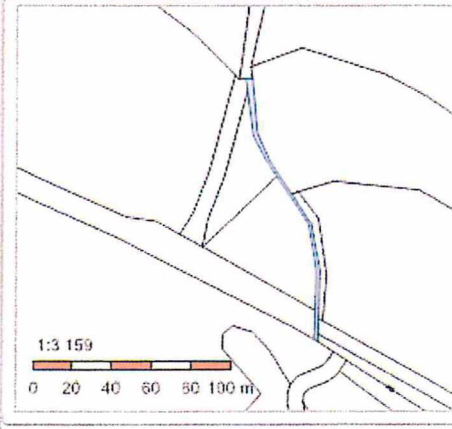

Vlastníci, jiní oprávnění

Vlastnické právo	Podíl
Česká republika,	
Příslušnost hospodařit s majetkem státu	Podíl
Státní pozemkový úřad, Husinecká 1024/11a, Žižkov, 13000 Praha 3	

Způsob ochrany nemovitosti

Nejsou evidovány žádné způsoby ochrany.

Seznam BPEJ

Parcela nemá evidované BPEJ.

Omezení vlastnického práva

Nejsou evidována žádná omezení.

Jiné zápisy

Nejsou evidovány žádné jiné zápisy.

Řízení, v rámci kterých byl k nemovitosti zapsán cenový údaj

Nemovitost je v územním obvodu, kde státní správu katastru nemovitostí ČR vykonává [Katastrální úřad pro Liberecký kraj, Katastrální pracoviště Česká Lípa](#)

Zobrazené údaje mají informativní charakter. Platnost k 14.11.2018 12:00:00.

© 2004 - 2018 [Český úřad zeměměřický a katastrální](#), Pod sídlištěm 1800/9, Kobylisy, 18211 Praha 8
Podání určená katastrálním úřadům a pracovištím zasílejte přímo na [jejich e-mail adresu](#).

Verze aplikace: 5.5.3 build 0

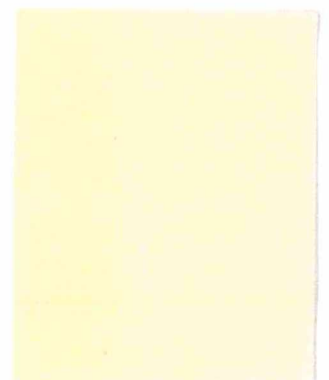

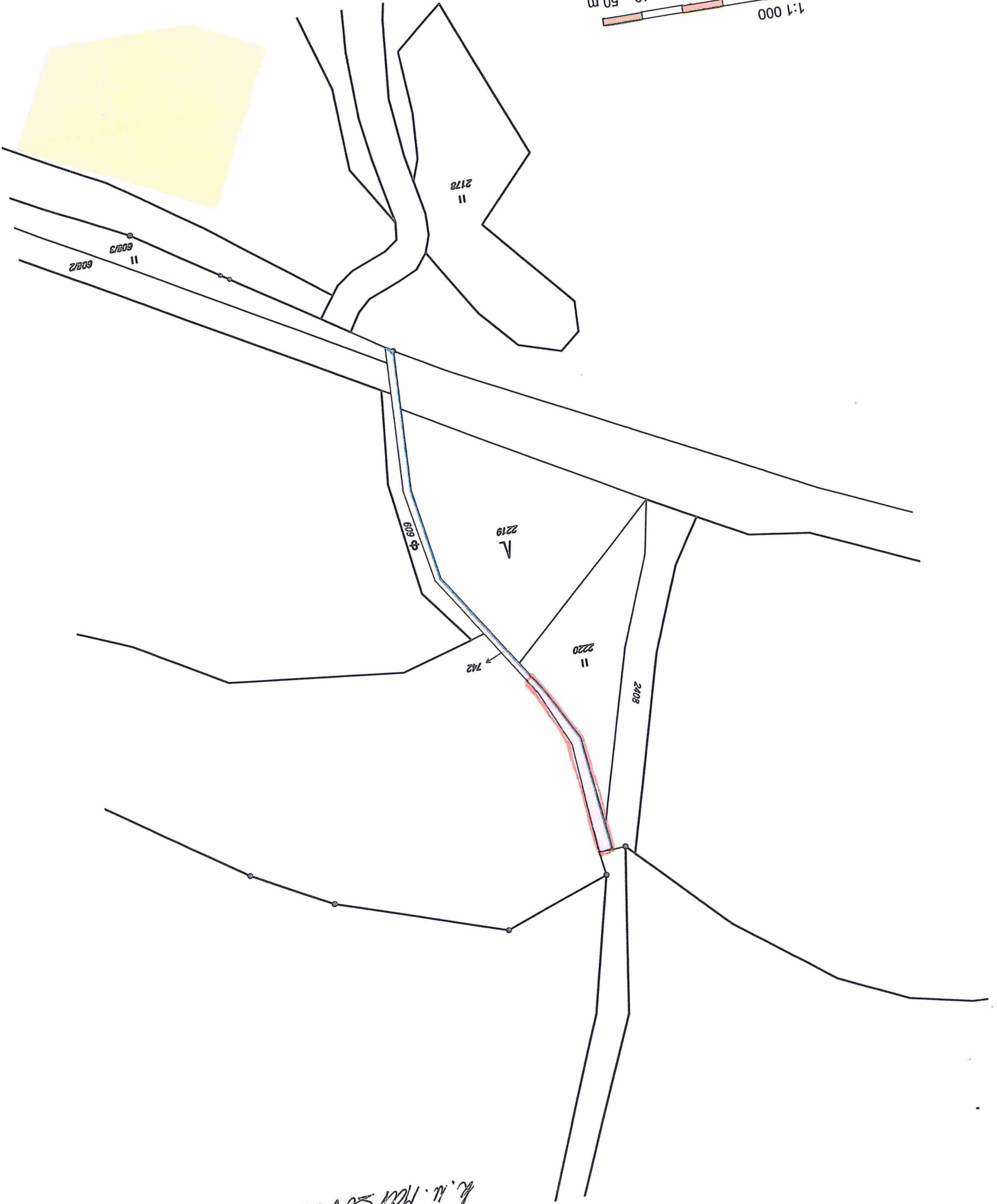
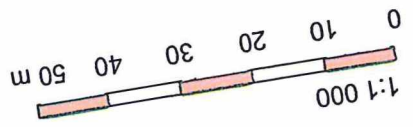

K. u. H. Harsővics u. Dube'



k.ú. Maršovice u Dubé- část parcelního č. 742

