

## Dodatek č. 3 k pojistné smlouvě číslo 0013882163

**Česká podnikatelská pojišťovna, a.s., Vienna Insurance Group**

**Sídlo: Praha 8, Pobřežní 665/23, PSČ 186 00**

**Zastoupena: na základě zmocnění níže podepsanými osobami**

**IČ: 63998530**

**Zápis v obchodním rejstříku: Městský soud v Praze, oddíl B, vložka 3433**

  
dále jen vedoucí pojistitel

a

**Kooperativa pojišťovna, a.s., Vienna Insurance Group**

**Sídlo: Praha 8, Pobřežní 665/21, PSČ 186 00, Česká republika**

**Zastoupena: na základě zmocnění níže podepsanými osobami**

**IČ: 47116617**

**Zápis v obchodním rejstříku: Městský soud v Praze, oddíl B, vložka 1897**

  
dále jen pojistitel

a

**Zařízení služeb pro Ministerstvo vnitra**

**Sídlo: Přípotoční 300/12, Praha 10, Vršovice, PSČ 101 00**

**Zastoupena: Mgr. Romanem Švejdou DiS, ředitelem organizace**

**IČ: 67779999**

**Korespondenční adresa: Přípotoční 300/12, Praha 10, Vršovice, PSČ 101 00**

dále jen pojistník

uzavírají

tento dodatek pojistné smlouvy, který spolu s pojistnými podmínkami pojistitele, pojistnou smlouvou a přílohami tvoří nedílný celek.

Vypracoval (pečovatel):  
Správa pojistné smlouvy:



**Článek I.**  
**Předmět dodatku pojistné smlouvy**

Pojistitel a pojištník sjednávají tímto dodatkem následující změny v pojistné smlouvě:

V bodě 1. článek II. pojistné smlouvy se v bodě 1.1. snižuje pojistná částka o 152.201.163,- Kč a bod 1.1. se nahrazuje následujícím zněním:

1.1. Sjedná se pojištění **souboru vlastních a cizích budov, hal a staveb včetně vnitřních a vnějších stavebních součástí a příslušenství, včetně oplocení, opěrných zdí a dřevostaveb** uvedených v příloze č. 3 a) této pojistné smlouvy.

Specifikace: budovy a stavby (nemovitý majetek) vlastní příspěvkové organizace Zařízení služeb pro Ministerstvo vnitra a budovy a stavby (nemovitý majetek) svěřené do užívání příspěvkové organizace Zařízení služeb pro Ministerstvo vnitra

**Místo pojištění:** dle čl. I bodu 7 písmene a)

**Celková pojistná částka činí:** 4.222.982.908,-Kč

Pojistné částky jednotlivých věcí jsou uvedeny v příloze č. 3 a) této pojistné smlouvy.

**Pojištění se sjednává se spoluúčastí:** 10.000,-Kč

Pojištění se sjednává na jinou cenu.

V bodě 2. článek II. pojistné smlouvy se doplňuje bod 2.1.6. pojištění cenností a cenin přepravovaných pověřenou osobou takto:

2.1.6. Sjedná se pojištění **cenností a cenin přepravovaných pověřenou osobou** pro případ odcizení loupežným přepadením při přepravě (dále jen "posel").

Pojištění se vztahuje na **odcizení cenností a cenin loupežným přepadením při jejich přepravě.**

Pojištění se vztahuje na případy odcizení nebo ztráty přepravovaných cenností a cenin, kdy byl posel následkem dopravní nebo jiné nehody zbaven možnosti svěřené cennosti a ceniny opatrovat.

**Z pojištění jsou vyloučeny škody, které vzniknou zpronevěrou poslem.**

**Místo pojištění:** území České republiky

**Celková pojistná částka činí:** 500.000,-Kč

**Pojištění se sjednává se spoluúčastí:** 1.000,-Kč

Pojištění se sjednává na první riziko.

**Článek II.**  
**Pojistné dle dodatku pojistné smlouvy**

**Rekapitulace ročního pojistného po všech provedených změnách pro pojistné období od 13.12.2018 do 12.12.2019:**

1. Roční pojistné činí:	
1. Živelní pojištění .....	1.717.968,- Kč
2. Pojištění odcizení a vandalismu .....	49.050,- Kč
3. Pojištění skla .....	280.000,- Kč
4. Pojištění strojů, strojních zařízení a elektroniky .....	291.250,- Kč
5. Pojištění obsahu uloženého v chladicím zařízení .....	7.500,- Kč
6. Pojištění přerušení provozu živelní událostí .....	157.560,- Kč
7. Pojištění odpovědnosti .....	84.460,- Kč
8. Pojištění odpovědnosti silničního nákladního dopravce .....	42.113,- Kč
<b>Celkové roční pojistné činí .....</b>	<b>2.629.901,- Kč</b>

2. Pojistné bude placeno prostřednictvím peněžního ústavu na účet pojistitele č. 700135002/0800 pod variabilním symbolem 0013882163 (číslo pojistné smlouvy).

Pojistné je pojistným běžným a bude placeno za roční pojistná období ve čtvrtletních splátkách k datu a v částkách takto:

datum:	částka:
na základě vystavené faktury	657.476,- Kč
na základě vystavené faktury	657.475,- Kč
na základě vystavené faktury	657.475,- Kč
na základě vystavené faktury	657.475,- Kč

### Článek III.

#### Závěrečná ustanovení dodatku pojistné smlouvy

1. Datum počátku účinnosti tohoto dodatku pojistné smlouvy: 13.12.2018.
2. Pojištění se sjednává na dobu neurčitou.

Změnu doby trvání pojistné smlouvy lze po vzájemné dohodě smluvních stran prodloužit jen písemným dodatkem pojistné smlouvy.

Výpovědní lhůta činí 6 měsíců. Každá ze smluvních stran může pojistnou smlouvu vypovědět nejpozději 6 měsíců před uplynutím každého pojistného roku.

3. **Ostatní ustanovení pojistné smlouvy v platném znění nedotčená obsahem tohoto dodatku se nemění a zůstávají nadále v platnosti.**
4. Tento dodatek obsahuje 3 strany a přílohu. Dodatek je vyhotoven ve 4 vyhotoveních, z nichž 2 obdrží pojistník, pojistitel obdrží 1 vyhotovení a vedoucí pojistitel si ponechá 1 vyhotovení.

Přílohy: Příloha č.3a) Seznam míst pojištění

V Praze dne 20. 11.2018

V Praze dne 20.11.2018

Úsek

V Praze dne 20.11.2018

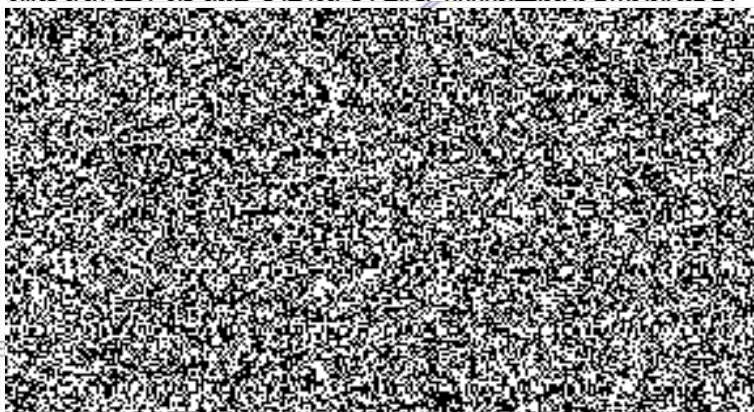
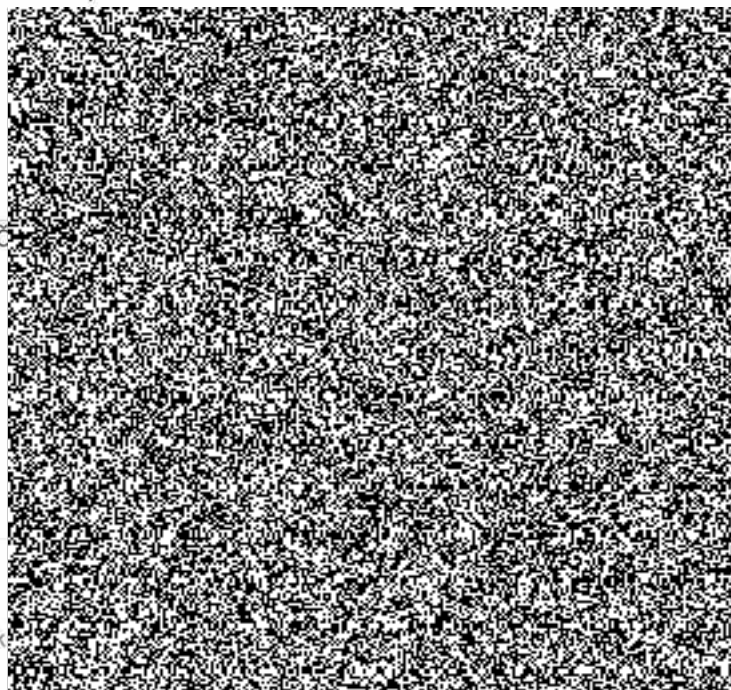

**Příloha č. 3 a) Přehled nemovitého majetku ZSMV určeného k pojištění**

Objekt	Adresa	Účetní hodnota	Reprodukční pořizovací hodnota bez odpisů
Centrotex	Praha 4, nám. Hrdinů 1634 a 1635, 140 00	619 948 561,54	719 862 681,00
Červená nad Vltavou	Červená nad Vltavou, Jetětice 126, 398 48	270 545 117,22	68 106 500,00
Eustach	Kamenice nad Lipou, Těmice 91, 394 70	2 590 997,32	10 050 900,00
Chlumec nad Cidlinou	Chlumec nad Cidlinou, Pražská 82, 503 51	23 009 757,53	34 082 100,00
Jánošík	Špindlerův Mlýn, Vrchlabská 4,5, 543 51	14 870 524,10	35 566 900,00
Kamýk nad Vltavou	Kamýk nad Vltavou 210, 262 63	41 261 208,09	51 754 500,00
Olšanská	Praha 3, Olšanská 1951/4, 130 00	92 954 070,15	290 827 925,00
Letná - Praha 7	Praha 7, Nad Štolou 936/3, 170 00	239 664 516,92	723 629 340,00
Na Pankráci	Praha 4, Na Pankráci 1623/72, 140 00	194 758 576,82	410 434 146,00
Na Tokáni	Chřibská, Rynartice 82, 407 16	5 777 051,60	7 015 021,00
Novostrašnická	Praha 10, Novostrašnická 1206/35, 100 00	4 831 024,70	8 690 900,00
Sečská	Praha 10, Sečská 1847/7, 100 00	2 056 271,00	2 056 271,00
Praha - Jindřišská	Praha 1, Jindřišská 967/34, 110 00	116 009 227,09	70 900 816,00
Připotoční	Praha 10, Připotoční 300, 101 01	91 490 538,44	319 457 720,00
Hotel Solenice	Solenice, Bohostice 98, 262 33	76 508 502,77	55 774 260,00
Spiritka	Praha 6, Atletická 2352/11, 160 00	67 589 555,54	98 851 302,00
Svojšice	Svojšice 142, okres Kolín, 281 07	243 633 313,84	395 948 400,00
Hotel Šumava	Kašperské hory 375, 341 92	86 526 883,08	70 026 600,00
Veleslavín	Praha 6, José Martího 385, 160 00	158 716 012,02	272 214 400,00
LD Myslivna	Karlova Vary, Sovova stezka 470, 360 01	6 573 615,02	32 284 079,00
Fetrovská	Praha 6, Fetrovská 1447, 160 00	2 636 390,13	12 028 412,00
LD Luna I, II	Národní 14, Jiráskova 12, Františkovy Lázně, 351 01	37 126 730,21	49 641 500,00
LD Luna III	Americká 45, Františkovy Lázně, 351 01	12 521 417,40	27 090 400,00
LD Tosca	Moravská 220 Karlovy Vary, 360 01	21 205 922,67	50 150 900,00
LD Zvon	Moravská 221, Karlovy Vary, 360 01	2 923 970,20	18 586 100,00
LD Thermie	Moravská 239, Karlovy Vary, 360 01	18 240 604,79	47 814 900,00
LD Ostrava	Moravská 222, Karlovy Vary, 360 01	16 359 206,33	35 396 600,00
LD Balneo	Moravská 218, Karlovy Vary, 360 01	23 781 613,38	42 149 300,00
LD Albatros	Moravská 220, Karlovy Vary, 360 01	29 661 170,27	22 716 735,00
LD Mercur I.	Masarykova 25, Mariánské Lázně, 353 01	20 324 044,00	41 788 300,00
LD Mercur II.	Masarykova 23, Mariánské Lázně, 353 01	25 917 886,99	30 404 900,00
LD Hubert	Luhačovice - Pozlovice, Antonína Václavíka 205, 723 26	48 284 484,56	47 680 100,00
Areál Motol	Münzbergerových 2811/8, Praha 5 - Stodůlky	117 725 703,70	120 000 000,00
<b>CELKEM</b>		<b>2 736 024 469,42</b>	<b>4 222 982 908,00</b>