

Výpočet pachtu k dodatku č. 3 pachtovní smlouvy č. 111N15/39

Datum tisku: 30.11.2018

Spočítáno k datu splátky: 1. 10. 2019

Vydané parcely:

Poznámka	Parcela	/	Díl	Skup.	Výměra [m ²]	Datum zahájení pachtu	Datum ukončení pachtu	Počet dní	Pacht [Kč]
----------	---------	---	-----	-------	--------------------------	-----------------------	-----------------------	-----------	------------

Celkem vydané parcely**Stávající parcely:**

Poznámka	Parcela	/	Díl	Skup.	Výměra [m ²]	Datum zahájení pachtu	Datum ukončení pachtu	Počet dní	Pacht [Kč]
----------	---------	---	-----	-------	--------------------------	-----------------------	-----------------------	-----------	------------

Katastr: Cvikov

nově z p.č.1261/10	1261	10		2	22982	27.10.2017		365	4 302,69
část- v PB	1378	3		2	1745	1.12.2018		304	272,10
část- v PB	1410	5		2	1487	1.12.2018		304	231,87
	1514	9		2	2419	1.12.2018		304	377,20
část- v PB	1832	4		2	8180	1.12.2018		304	1 275,52
nově z p.č.2363/15	2363	15		2	7968	27.10.2017		365	1 491,77
nově z p.č.2524	2524			2	1334	27.10.2017		365	249,75
část- v PB	2598	5		2	1912	1.12.2018		304	298,14
	3278	5		2	4517	1.1.2016		365	845,67

Celkem za katastr

52544

9 344,70

Katastr: Lindava

část- v PB	760	5		2	3683	1.12.2018		304	769,51
	916	1		2	33483	1.1.2016		365	8 399,55
část- v PB	948	2		2	5168	1.12.2018		304	1 079,78
	950	1		2	6658	1.1.2016		365	1 670,23
	950	2		2	4854	1.1.2016		365	1 217,67

Celkem za katastr

53846

13 136,74

Celkem stávající parcely

106390

22 481,44

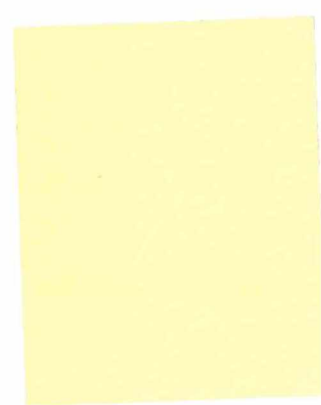
Celkem**22 481**

Příloha pachtovní smlouvy č. 111N15/39

Variabilní symbol: 11111539 Uzavřeno: 15.12.2015 Roční pacht: **23 345 Kč**
Datum tisku: 30.11.2018 Účinná od: 1.1.2016

Pachtýři:

Název	Adresa
Biochov s.r.o.	Postřelná 121, 47125 Jablonné v Podještědí

Nemovitosti:

Pozn.	Parcela	/	Díl	Skp.	Kult.	Číslo LV	Typ sazby	Cena [Kč]	Výměra [m ²]	%	Pacht [Kč]
Katastr: Cvikov											
nově z p.č.1261/10	1261	10		2	2	10002	pc/ha	50 600	22 982	3,7	4 302,69
část- v PB	1378	3		2	2	10002	pc/ha	50 600	1 745	3,7	326,70
část- v PB	1410	5		2	7	10002	pc/ha	50 600	1 487	3,7	278,40
	1514	9		2	7	10002	pc/ha	50 600	2 419	3,7	452,89
část- v PB	1832	4		2	2	10002	pc/ha	50 600	8 180	3,7	1 531,46
nově z p.č.2363/15	2363	15		2	7	10002	pc/ha	50 600	7 968	3,7	1 491,77
nově z p.č.2524	2524			2	7	10002	pc/ha	50 600	1 334	3,7	249,75
část- v PB	2598	5		2	2	10002	pc/ha	50 600	1 912	3,7	357,96
	3278	5		2	7	10002	pc/ha	50 600	4 517	3,7	845,67
Celkem za katastr									52 544		9 837,28
Katastr: Lindava											
část- v PB	760	5		2	2	10002	pc/ha	67 800	3 683	3,7	923,92
	916	1		2	2	10002	pc/ha	67 800	33 483	3,7	8 399,55
část- v PB	948	2		2	7	10002	pc/ha	67 800	5 168	3,7	1 296,44
	950	1		2	2	10002	pc/ha	67 800	6 658	3,7	1 670,23
	950	2		2	7	10002	pc/ha	67 800	4 854	3,7	1 217,67
Celkem za katastr									53 846		13 507,81
Celkem								106 390		23 345	

Vysvětlivky k typu sazby:

ha...za hektar

jdn...za jednotku

pc/ha...průměrná cena za hektar

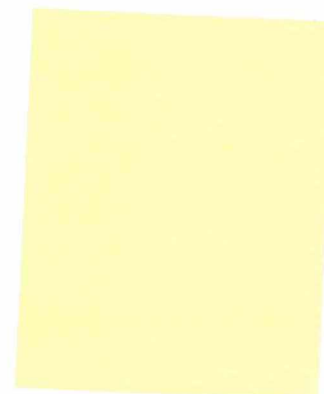
m²...za m²

VÝPIS Z KATASTRU NEMOVITOSTÍ - KatastrNVE

19.11.2018 15:57:35

Informace o parcelách
na katastrálním území: Cvikov
Číselný kód: 618080

Obec: Cvikov Číselný kód: 561479
Okres: Česká Lípa Číselný kód: 3501

Par.cis	Díl	Výměra[m ²]	DP	CP-E	LV	Využití	Mapa	Parcelní skupina
1378/3	0	1861	2		10002		DKM	2
		1861	KÓD BPEJ 74400					
1410/5	0	2078	7		10002		DKM	2
		2078	KÓD BPEJ 74400					
1514/9	0	2419	7		10002		DKM	2
		2419	KÓD BPEJ 74710					
1832/4	0	8671	2		10002		DKM	2
		8671	KÓD BPEJ 73041					
2598/5	0	2171	2		10002		DKM	2
		2171	KÓD BPEJ 74712					
Vlastník:	10002	Česká republika Státní pozemkový úřad, Cast obce: Žižkov Husinecká 1024/11a-Praha, 13000						

Počet parcel 5
Výměra celkem[m²] 17200

К. М. ГИКОВ

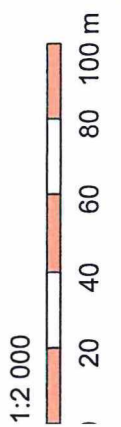
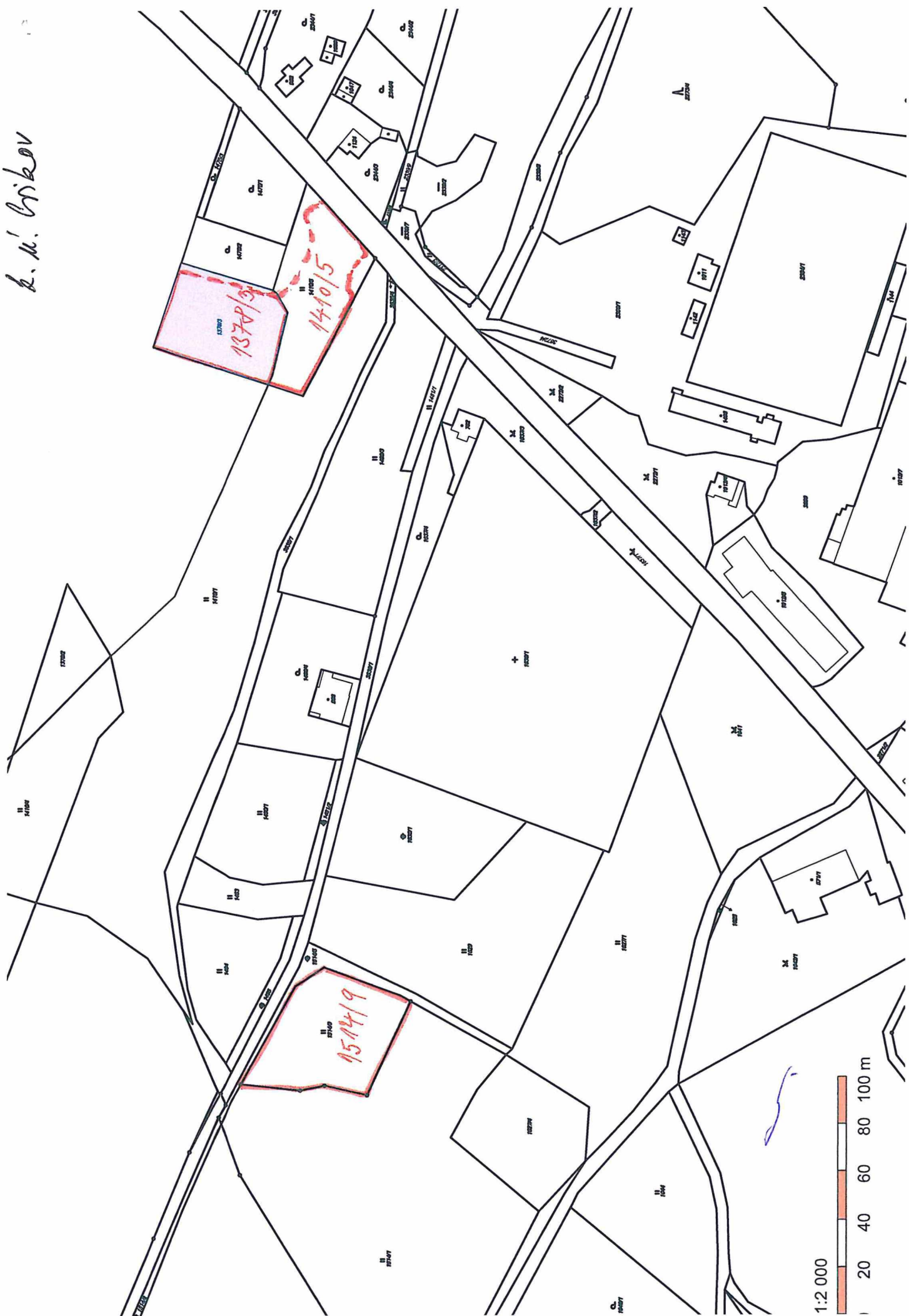

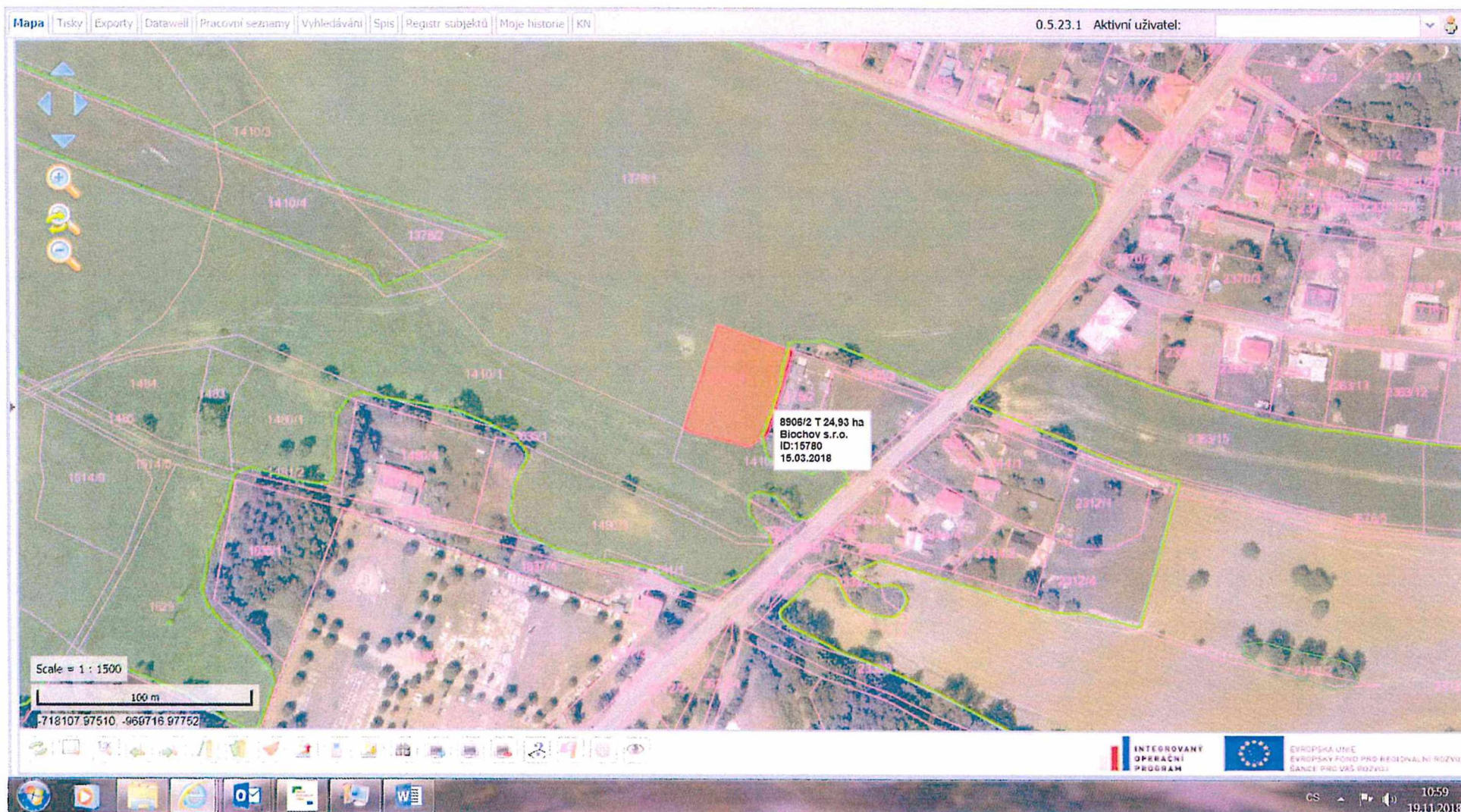

část
k.ú. Cvikov- parcelní č. 1378/3

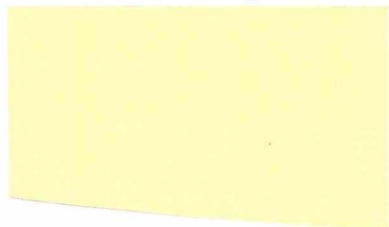



k.ú. Cvikov- část parcelní č. 1410/5

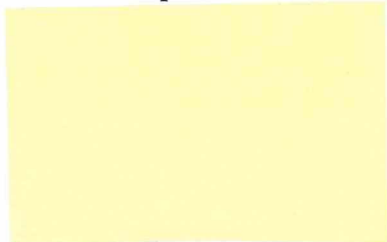



k.ú. Cvikov- parcelní č. 1514/9



k. n. Erikov

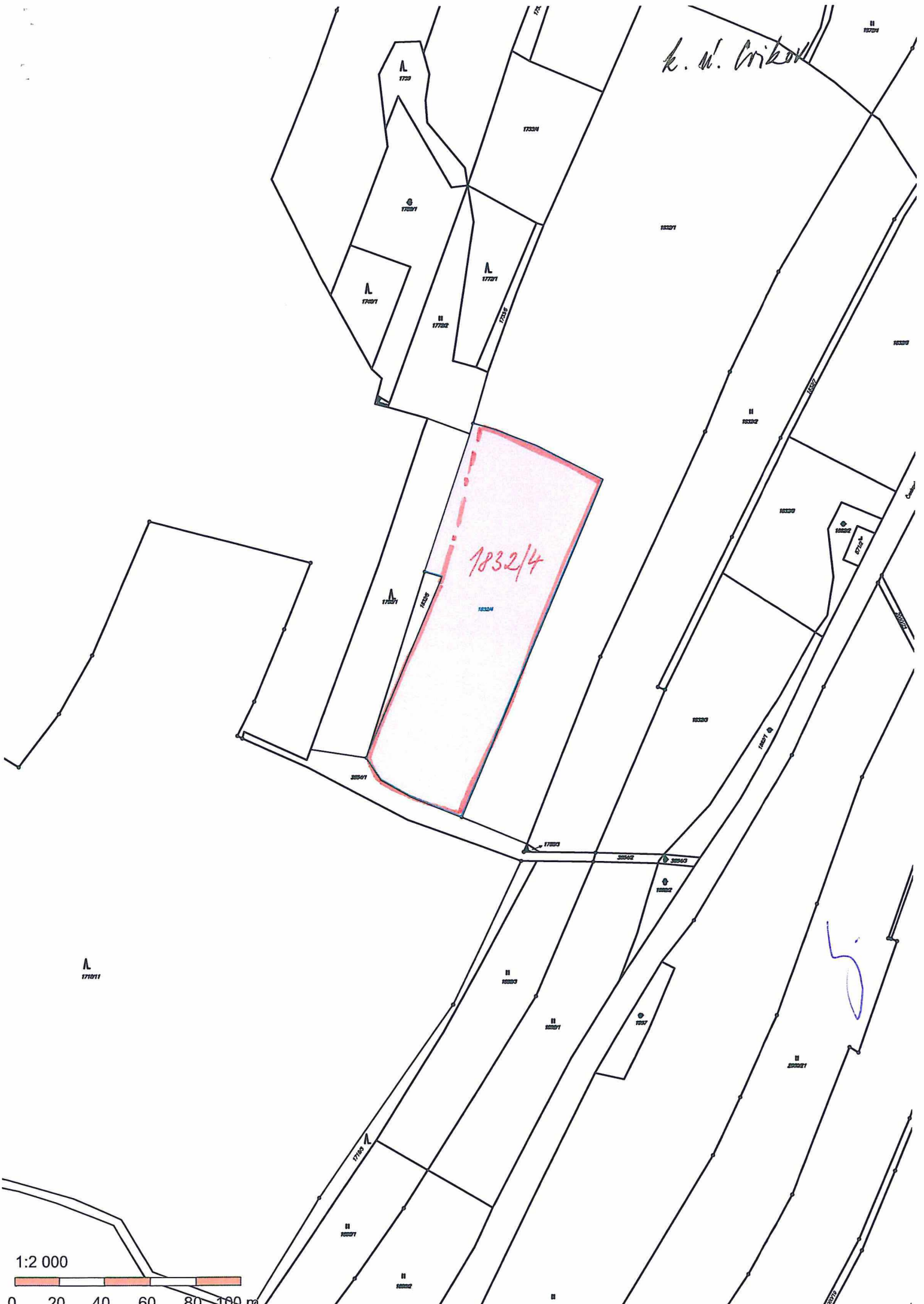



k.ú. Cvikov- část parcelní č. 1832/4



k. n. Crkov
3690

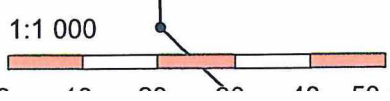
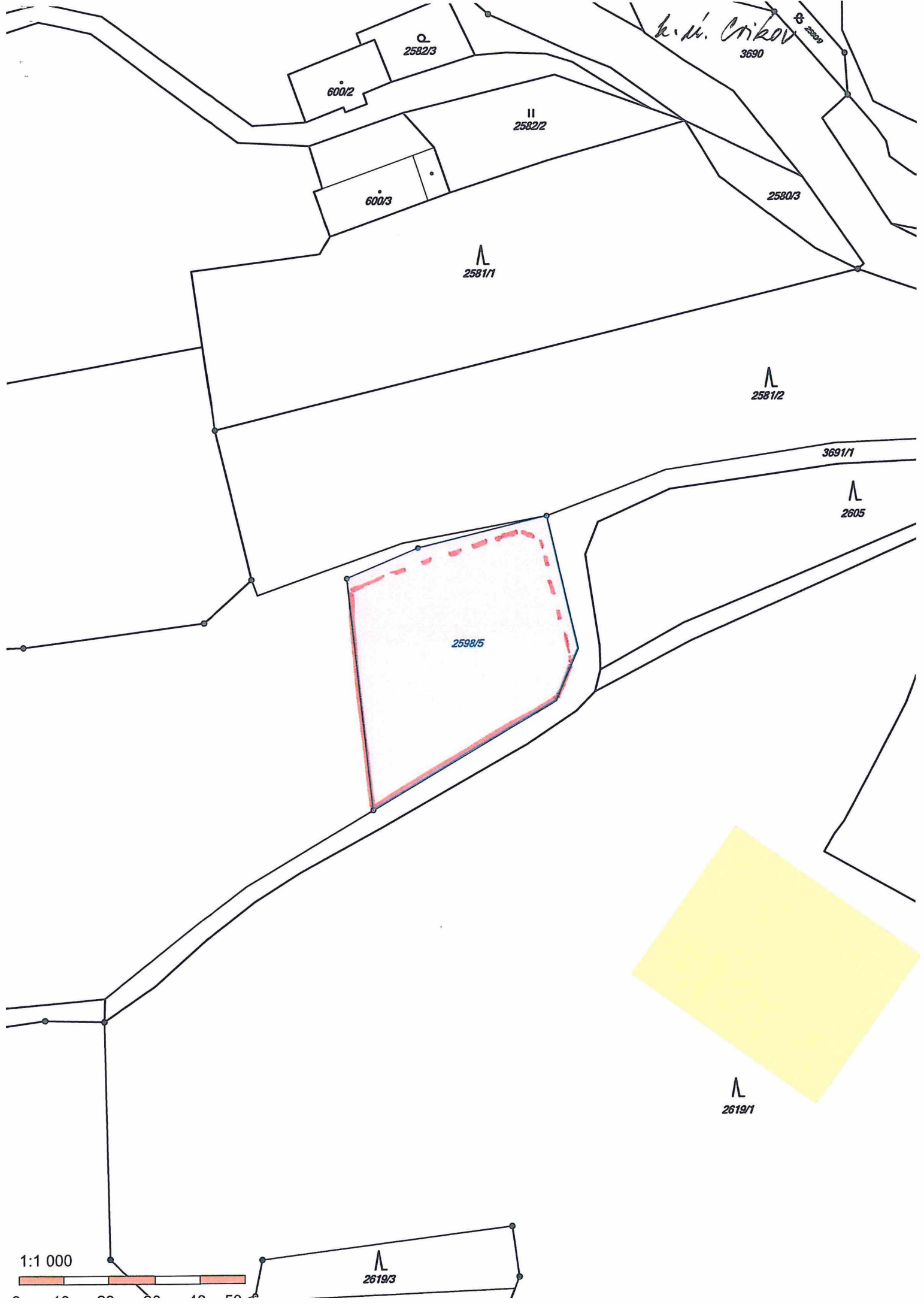

2619/3



k.ú. Cvikov- část parcelní č. 2598/5

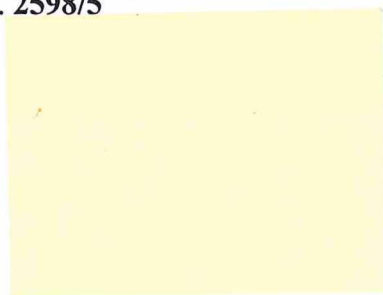

VÝPIS Z KATASTRU NEMOVITOSTÍ - KatastrNVE

19.11.2018 15:56:21

Informace o parcelách
na katastrálním území: Lindava
Číselný kód: 683833

Obec:	Cvikov	Číselný kód:	561479					
Okres:	Česká Lípa	Číselný kód:	3501					
Par.cis	Díl	Výměra[m ²]	DP	CP-E	LV	Využití	Mapa	Parcelní skupina
760/5	0	4851	2		10002		KMD	2
		4851	KÓD BPEJ 74410					
948/2	0	7293	7		10002		KMD	2
		7293	KÓD BPEJ 74710					
Vlastník:	10002	Česká republika Státní pozemkový úřad, Čast obce:Žižkov Husinecká 1024/11a-Praha, 13000						
Počet parcel								2
Výměra celkem[m ²]								12144

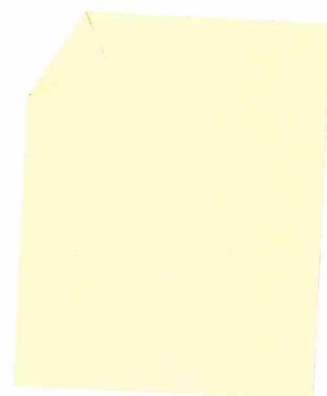

K. M. Lindava

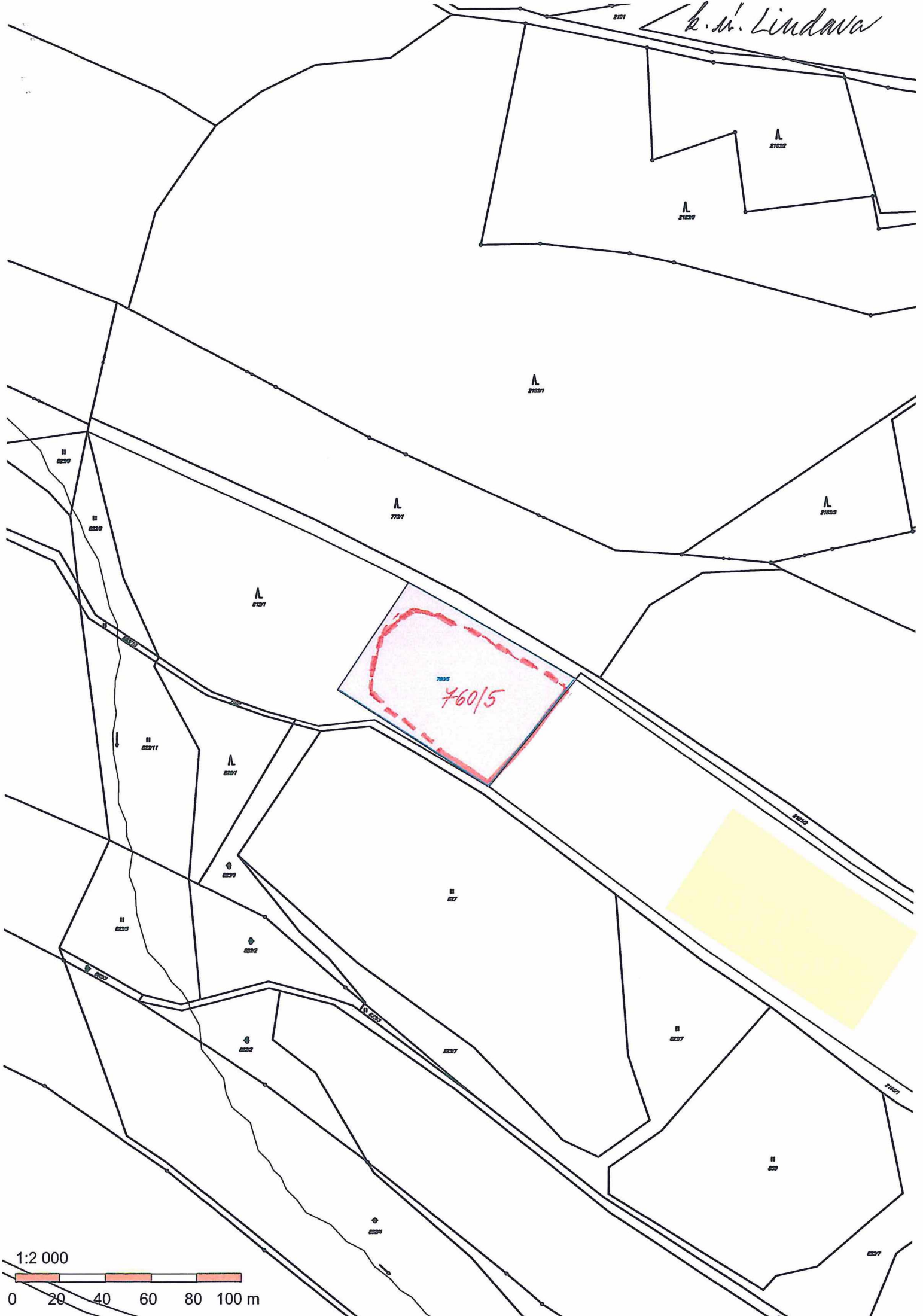

760/5

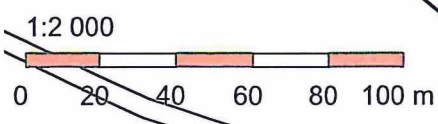



k.ú. Lindava- část parcelní č. 760/5



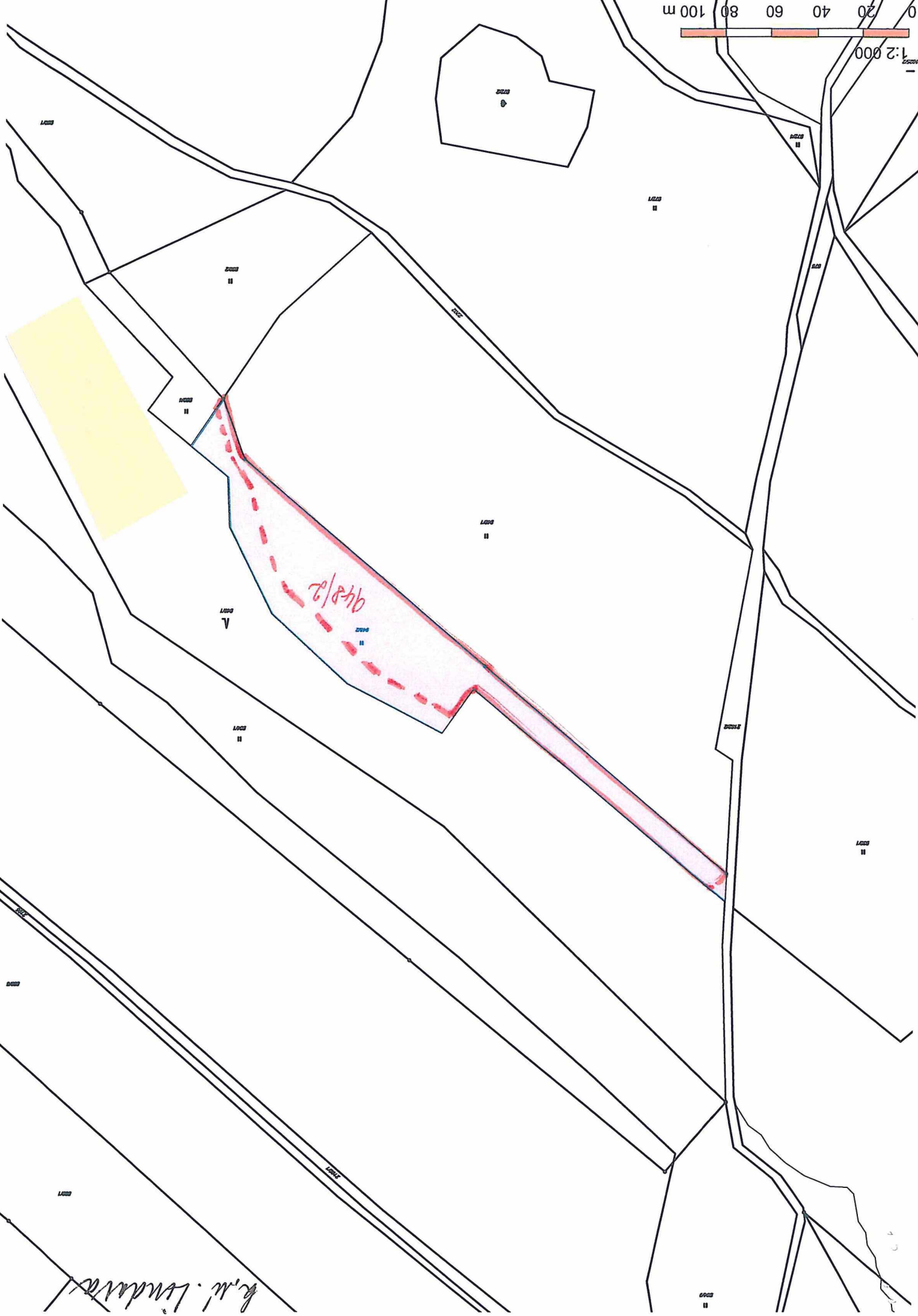
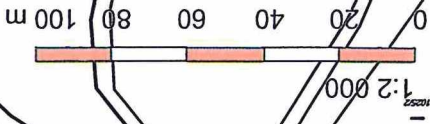

K.M. Lindar



k.ú. Lindava- část parcelní č. 94^{o/2}

