

DODATEK č. 1

kNájemní smlouvě uzavřené dne 25.10.2013, jehož předmětem jsou pozemky parcelní číslo 807, 312, 311, a 806 vše v katastrálním území Tuchoměřice

MUDr. Vlastimil Novotný

r.č.: 

bytem: Dobrovského 274/7, 353 01 Mariánské Lázně - Úšovice

č.ú.: 

Raiffeisenbank Cheb

(dále jen „*pronajímatel*“)

a

Česká republika – Krajské ředitelství policie hlavního města Prahy

se sídlem: Kongresová 1666/2, 140 00 Praha 4 – Nusle

zastoupená plk. Ing. Pavlem Dombrovským, náměstkem ředitele krajského ředitelství policie hl. m. Prahy pro ekonomiku

kontaktní adresa: Krajské ředitelství policie hl. m. Prahy, poštovní přihrádka 122, 110 01

Praha 1

IČ: 75151472

DIČ: CZ 75151472

č.ú.: 

ČNB Praha

(dále jen „*nájemce*“)

Smluvní strany se níže uvedeného dne, měsíce a roku dohodly na změnách nájemní smlouvy uzavřené dne 25.10.2013 takto:

I.

Čl. II odst. 1 nově zní:

Předmětem nájmu jsou níže uvedené pozemky v k.ú. Tuchoměřice o celkové výměře 1.567 m² a to:

Parcelní číslo	Výměra vm²	Druh pozemku
807	132	Ostatní plocha
312	11	Zastavěná plocha a nádvoří
311	21	Zastavěná plocha a nádvoří
806	1403	Zastavěná plocha a nádvoří
celkem	1567	

Čl. IV. odst. 2. nově zní:

Dle tohoto výměru je nájem pozemků uvedených v čl. II. Odst. 1 mezi stranami dohodnut na částku 11,-Kč/m2/rok tzn. za celkovou výměru předmětu nájmu 1.567 m2 se nájemné stanovuje na 17.237,- Kč/rok .

Tato částka se z důvodu zaokrouhlení čtvrtletních plateb snižuje na částku 17.236,- Kč/ rok
(slovy sedmnáct tisíc dvě stě třicet šest korun českých)

Čl. IV. odst. 3. nově zní:

nájemné bude hrazeno čtvrtletně ve výši 4.309,- Kč vždy nejpozději do 15. dne prvního měsíce příslušného čtvrtletí .

Platby budou poukazovány bezhotovostně na účet pronajímatele vedený u Raiffeisenbank
Cheb, číslo účtu: 

II.

Ostatní ustanovení smlouvy tímto dodatkem nedotčená zůstávají v platnosti.

Smluvní strany výslovně sjednávají, že uveřejnění tohoto Dodatku v registru smluv dle zákona č. 340/2015 Sb., o zvláštních podmínkách účinnosti některých smluv, uveřejňování těchto smluv a o registru smluv (zákon o registru smluv) zajistí nájemce.

Tento dodatek je vyhotoven ve dvou stejnopisech s platností originálu, z nichž jeden obdrží nájemce a jeden pronajímatel.

Tento dodatek nabývá platnosti a účinnosti dnem jeho podpisu oběma smluvními stranami, nejdříve však dnem uveřejnění tohoto Dodatku č. 1 v Registru smluv.

Smluvní strany shodně prohlašují, že obsah tohoto dodatku č. 1 odpovídá jejich vůli a na důkaz toho připojují své podpisy.

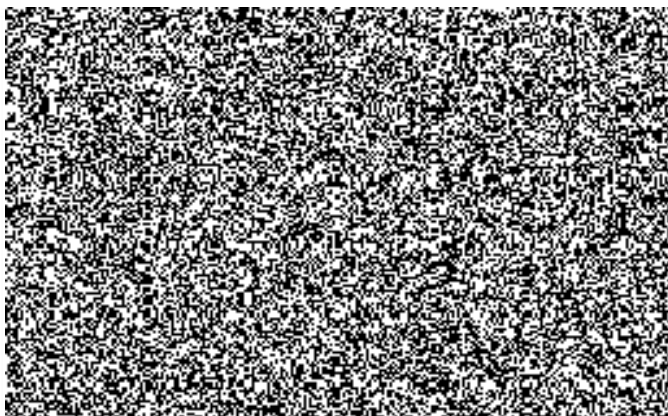

29 -11- 2018

V Praze dne.....

.....
plk. Ing. 
náměstek ředitele Krajského ředitelství
policie hl. m. Prahy pro ekonomiku

POLICIE ČESKÉ REPUBLIKY
KRAJSKÉ ŘEDITELSTVÍ POLICIE
HLAVNÍHO MĚSTA PRAHY
110 01 Praha 1, poštovní přihrádka 122