

2017/0225/DIN

Rekonstrukce domu č.p. 445, ul. Kollárova“ Dodatek č. 2 ke smlouvě o dílo č. 45717

podle ustanovení § 2586 a násl. zákona č. 89/2012 Sb., občanského zákoníku ve znění pozdějších předpisů

1. SMLUVNÍ STRANY

Objednatel:

Název:	Město Uherské Hradiště
Sídlo:	Masarykovo náměstí 19, 686 01 Uherské Hradiště
IČO:	00291471
DIČ:	CZ 00291471
bankovní spojení:	Česká spořitelna a.s., expozitura Uherské Hradiště
č. účtu:	27-1543078319/0800
Osoby oprávněné jednat ve věcech smluvních:	Ing. Stanislav Blaha – starosta města
Osoby oprávněné jednat ve věcech technických:	Ing. Jakub Talák
Tel.:	572 525 279, mobil: 605 203 071
E-mail:	jakub.talak@mesto-uh.cz

-(dále jen „Objednatel“)

Zhotovitel:

Název:	GSR s.r.o.
Sídlo:	J.E.Purkyně 1272, 686 06 Uherské Hradiště
IČO:	26908387
DIČ:	CZ26908387
zapsán v obchodním rejstříku:	u Krajského soudu v Brně, oddíl C, vložka 44579
bankovní spojení:	Komerční banka a.s. Uherské Hradiště
č. účtu:	27-6689590297/0100
Osoby oprávněné jednat ve věcech smluvních:	Josef Grebík
Tel.:	724725701
E-mail:	Josef.grebik@seznam.cz
Osoby oprávněné jednat ve věcech technických:	Josef Grebík
Tel.:	724725701
E-mail:	Josef.grebik@seznam.cz
Hlavní stavbyvedoucí:	Josef Grebík
Restaurátor	MgA. Tomáš Martinák

(dále jen „Zhotovitel“)

I. Úvodní ujednání

1. Smluvní strany prohlašují, že spolu dne 13.12.2017 uzavřely smlouvu o dílo č. 45717, jejímž předmětem je provedení díla „REKONSTRUKCE DOMU č.p.445, ul. Kollárova“ (dále jen „smlouva o dílo“) a dále dne 4.6.2018 spolu uzavřely Dodatek č.2.
2. Tímto dodatkem č.2 se po vzájemné dohodě smluvních stran mění smlouva o dílo tak, aby vyhovovala současným potřebám a záměrům smluvních stran.

II. Změna předmětu plnění

1. Smluvní strany se dohodly na změně rozsahu prací o práce v projektové dokumentaci nepředpokládané, které nebylo možné při zadání veřejné zakázky a uzavírání smlouvy o dílo objektivně předvídat a jsou nezbytné k řádnému dokončení díla. Jedná se o méněpráce a vícepráce dodatečně vyžádané a odsouhlasené, doložené položkovými rozpočty zhotovitele, které jsou nedílnou součástí tohoto dodatku v podobě jeho přílohy č. 1.
2. Na základě tohoto Dodatku č. 2 se mění Smlouva o dílo následovně:

A) Mění se původní cena díla dle ust. čl. 4.1.smlouvy o dílo a dodatku č. 1 na základě oboustranně odsouhlasených méněprací a víceprací následovně

Cena bez DPH	18 332 057,80 Kč
DPH 15%	2 749 811,00 Kč
Cena včetně DPH	21 081 869,00 Kč

Cena za méněpráce a vícepráce

Cena méněprací bez DPH	- 693 444,05 Kč
Cena víceprací bez DPH	1 568 916,06 Kč
Cena celkem bez DPH	875 472,01 Kč
DPH 15%	131 320,80 Kč
Cena včetně DPH	1 006 792,81 Kč

3. Celková cena dle dodatku č.2

Cena bez DPH	19 207 529,81 Kč
DPH 15%	2 881 131,80 Kč
Cena včetně DPH	22 088 661,61 Kč

III. Ostatní ujednání

4. Smluvní strany po přečtení dodatku smlouvy potvrzují, že obsahu dodatku porozuměly, že dodatek vyjadřuje jejich pravou, svobodnou a vážnou vůli, a na důkaz této skutečnosti ho vlastnoručně podepisují.
5. Dodatek smlouvy je vyhotoven ve čtyřech stejnopisech s platností originálu a každá ze smluvních stran obdrží po jejich podpisu dvě vyhotovení.
6. Doložka dle § 41 zák. č. 128/2000 Sb., o obcích (obecní zřízení), ve znění pozdějších předpisů: o uzavření této smlouvy bylo rozhodnuto usnesením Rady města Uherské Hradiště č. 1162/71/RM/2017 Veřejný ze dne 21.11.2017.

IV. Přílohy dodatku

7. Nedílnou součástí dodatku smlouvy jsou v následujícím pořadí tyto přílohy:
Příloha č. 1 - změnové listy včetně položkových rozpočtů

V Uherském Hradišti dne 26. 11. 2018

Za objednatele



Ing. Stanislav Blaha
starosta města

23. 11. 2018

V Uherském Hradišti dne

Za zhotovitele



Josef Grebík
jednatel společnosti

Cena dle SOD (bez DPH)		15 889 133,80 Kč				
č. změny	222/4	222/5	222/6			
Změny dle dodatku č. 1						
ZL č. 1 - nebyl a nebude realizován	- Kč	- Kč	- Kč	- Kč	- Kč	
ZL č. 2 - řezy stropů a podlah	430 554,41 Kč	695 807,18 Kč	- Kč	- Kč	- Kč	
ZL č. 3 - kominová výměna	- Kč	- Kč	88 580,57 Kč	- Kč	- Kč	
ZL č. 4 - konstrukce stropu nad 1 a 2 NP	- Kč	- Kč	- Kč	- Kč	1 735 283,19 Kč - 258 910,62 Kč	
ZL č. 5 - vyzdění příček	- Kč	- Kč	240 707,96 Kč	58 933,75 Kč	- Kč	
ZL č. 6 - krov	- Kč	- Kč	- Kč	- Kč	1 125 860,48 Kč - 323 161,87 Kč	
ZL č. 7 - ležata kanalizace	8 093,40 Kč	6 437,00 Kč	- Kč	- Kč	- Kč	
ZL č. 8 - vnější omítky	- Kč	- Kč	291 942,31 Kč	188 216,63 Kč	- Kč	
ZL č. 9 - výpisy oken a žaluzii	- Kč	- Kč	- Kč	- Kč	- Kč	
ZL č. 10 - odvětrání sklepa	- Kč	- Kč	27 476,24 Kč	- Kč	- Kč	
ZL č. 11 - bourací práce	463 750,34 Kč	535 549,66 Kč	- Kč	- Kč	- Kč	
ZL č. 12 - stavební úpravy	109 691,74 Kč	12 000,00 Kč	- Kč	- Kč	- Kč	
Změny dle dodatku č. 2						
ZL č. 13 - plovoucí podlahy			7 315,62 Kč	18 957,23 Kč		
ZL č. 14 - Připojka vody	- Kč	- Kč	48 782,28 Kč	22 887,37 Kč	- Kč	
ZL č. 15 - Vnitřní omítky			199 126,67 Kč	64 015,15 Kč	- Kč	
ZL č. 16 - Strop nad schodištěm	- Kč	- Kč	56 633,04 Kč	- Kč	- Kč	
ZL č. 17 - Zadní vstup - přístřešek			99 367,82 Kč	40 576,30 Kč	- Kč	
ZL č. 18 - Lodžie	10 877,05 Kč	3 366,75 Kč	- Kč	- Kč	- Kč	
ZL č. 19 - Odpočty položek	- Kč	- Kč	- Kč	128 097,35 Kč	- Kč	
ZL č. 20 - Klimatizace	- Kč	- Kč	38 418,08 Kč	1 332,50 Kč	- Kč	
ZL č. 21 - Rozvody SLP	- Kč	- Kč	35 883,20 Kč	- Kč	- Kč	
ZL č. 22 - Úprava vlhké stěny	- Kč	- Kč	- Kč	- Kč	756 361,62 Kč - 124 725,96 Kč	
ZL č. 23 - Klempířské konstrukce			22 599,81 Kč		- Kč	
ZL č. 24 - ZTI	- Kč	- Kč	29 426,54 Kč	203 248,22 Kč	- Kč	
ZL č. 25 - ÚT	- Kč	- Kč	38 099,61 Kč	8 545,84 Kč	- Kč	
ZL č. 26 - Elektro	- Kč	- Kč	34 680,94 Kč	1 346,85 Kč	- Kč	
ZL č. 27 - Zámečnické konstrukce	90 293,33 Kč	- Kč	- Kč	- Kč	- Kč	
ZL č. 28 - Zpevněné plochy a sadové úpravy	- Kč	- Kč	120 429,34 Kč	89 288,84 Kč	- Kč	
ZL č. 29 - Připojka kanalizace	3 220,92 Kč	9 655,50 Kč	- Kč	- Kč	- Kč	
celkem	1 116 481,19 Kč	1 262 816,09 Kč	1 379 470,03 Kč	825 446,03 Kč	3 617 505,29 Kč - 706 798,45 Kč	
	2 379 297,28 Kč	14,97%	2 204 916,06 Kč	13,88%	4 324 303,74 Kč	27,22%
Celkový rozsah změn dle odst. 4max 15%		2 379 297,28 Kč		14,97%		
Celkový rozsah změn dle odst. 5 + 6max 50%		6 529 219,80 Kč		41,09%		
Celkový cenový nárůst dle odst. 9max 30%		4 996 975,32 Kč		29,99%		
Změna ceny dle dodatku bez DPH		3 318 395,94 Kč		20,88%		
Dodatek č. 1						
Navýšení dle dodatku č. 1 bez DPH		2 442 923,93 Kč				
Cena dle dodatku č. 1 bez DPH		18 332 057,80 Kč				
Dodatek č. 2						
Navýšení dle dodatku č. 2 bez DPH		875 472,01 Kč				
Cena dle dodatku č. 2 bez DPH		19 207 529,81 Kč				
Celková změna bez DPH		3 318 395,94 Kč				
Celková cena po navýšení bez DPH		19 207 529,81 Kč				
Celková výše DPH 15% po navýšení		2 881 131,80 Kč				
Celková cena díla dle dodatku (včetně DPH)		22 088 661,61 Kč				

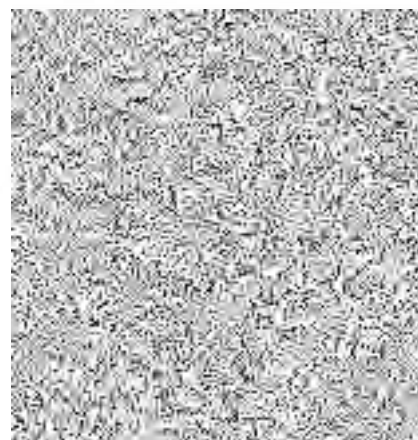

Změnový list č. 13

Stavba:

BD Kollárova 445

Datum vystavení změnového listu:

Důvod vzniku změnového listu:

Z důvodu úprav velikosti místností, zejména v půdní vestavbě, kde došlo ke zvětšení podlahové plochy a úpravy rozsahu prahů a přechodových lišt došlo ke změně ceny.

Projednáno:

Bylo projednáno na KD č. 14

Vyjádření GP:

Jedná se o změnu technického řešení, která představuje adekvátní úroveň původního standardu.
Doporučujeme ZL schválit.

Podpis:

Vyjádření TDI:

S předloženým změnovým listem souhlasím

Podpis:

Vyjádření objednatele:

Objednatel s předloženým změnovým listem souhlasí

Podpis:

Vyjádření zhotovitele:

Zhotovitel se změnou souhlasí

Podpis:

Cena změnového listu (bez DPH):

Hodnota víceprací	7 315,62 Kč
Hodnota méněprací	- 18 957,23 Kč
Celková cena ZL č. 13	- 11 641,61 Kč

Datum odsouhlasení změnového listu:

Seznam příloh: položkový rozpočet

Položkový rozpočet stavby

Stavba: **S 0003-4 BD ulice Kollárova č. 445**

ZL č. 13 Revize 13 - plovoucí podlahy

Objednatel: **MĚSTO UHERSKÉ HRADIŠTĚ**

IČO: **00291471**

Masarykovo náměstí 19

DIČ: **CZ00291471**

68601

Uherské Hradiště-Uherské Hradiště

Zhotovitel: **GSR s.r.o.**

IČO: **26908387**

J.E.Purkyně

DIČ: **CZ26908387**

68606

Uherské Hradiště

Rozpis ceny

Celkem

HSV			0,00
PSV			-11 357,67
MON			0,00
Vedlejší náklady			-283,94
Ostatní náklady			0,00
Celkem			-11 641,61

Rekapitulace daní

Základ pro sníženou DPH	15 %		-11 641,61 CZK
Snížená DPH	15 %		-1 747,00 CZK
Základ pro základní DPH	21 %		0,00 CZK
Základní DPH	21 %		0,00 CZK

Zaokrouhlení

0,61 CZK

Cena celkem s DPH

-13 388,00 CZK

v _____ dne



Za zhotovitele

Za objednatele

Rekapitulace dílčích částí

Číslo	Název	Základ pro sníženou DPH	Základ pro základní DPH	DPH celkem	Cena celkem	%
001	SO 01.1 - Bytový dům - Stavební a ko	-11 642	0	-1 746	-13 388	100
ZL č. 13	Revize 13 - plovoucí podlahy,...(méněpr	-18 957	0	-2 844	-21 801	163
ZL č. 13	Revize 13 - plovoucí podlahy,...(víceprá	7 316	0	1 097	8 413	-63
Celkem za stavbu		-11 642	0	-1 746	-13 388	100

Rekapitulace dílů

Číslo	Název	Typ dílu			Celkem	%
766	Konstrukce truhlářské	PSV			-10 753,70	92
775	Podlahy vlysové a parketové	PSV			-603,97	5
VN	Vedlejší náklady	VN			-283,94	2
Cena celkem					-11 641,61	100

Položkový rozpočet

S:	S 0003-4	BD ulice Kollárova č. 445
O:	001	SO 01,1 - Bytový dům - Stavební a konstrukční část
R:	ZL č. 13	Revize 13 - plovoucí podlahy,...(vícepráce)

P.č.	Číslo položky	Název položky	MJ	množství	cena / MJ	Celkem
Díl: 775		Podlahy vlysové a parketové				7 137,19
1	775413030R00	Podlahové sokličky nebo lišty montáž - bez dodávky lišt na klipy,	m	2,91000	47,00	136,77

skutečnost : 393,77	393,77000
Začátek provozního součtu	
byt č. 1 : 37,9	37,90000
byt č. 2 : 37,88	37,88000
byt č. 3 : 31,92	31,92000
byt č. 4 : 31,96	31,96000
byt č. 5 : 37,86	37,86000
byt č. 6 : 37,86	37,86000
byt č. 7 : 31,92	31,92000
byt č. 8 : 31,92	31,92000
byt č. 9 : 57,53	57,53000
byt č. 10 : 57,02	57,02000
Konec provozního součtu	
- odpočet dle původní SOD (pol.č. 226 SO 01.1) :	-390,86000

2	775541400R00	Podlahy lamelové montáž (položeni) - lamely ve specifikaci položeni podlah lamelových se zámkovým, spojem	m2	14,68810	135,00	1 982,89
---	--------------	---	----	----------	--------	----------

skutečnost : 428,45	428,45000
Začátek provozního součtu	
byt č. 1 : 37,16	37,16000
byt č. 2 : 37,14	37,14000
byt č. 3 : 36,56	36,56000
byt č. 4 : 36,66	36,66000
byt č. 5 : 37,09	37,09000
byt č. 6 : 37,1	37,10000
byt č. 7 : 36,59	36,59000
byt č. 8 : 36,58	36,58000
byt č. 9 : 66,75	66,75000
byt č. 10 : 66,82	66,82000
Konec provozního součtu	
- odpočet dle původní SOD (pol.č. 227 SO 01.1) :	-413,76190

3	775542021R00	Podlahy lamelové doplňkové práce podložka pod plovoucí podlahy; pěnový polyetylen; tl. 2,0 mm	m2	14,68810	16,50	242,35
---	--------------	---	----	----------	-------	--------

skutečnost : 428,45	428,45000
Začátek provozního součtu	
byt č. 1 : 37,16	37,16000
byt č. 2 : 37,14	37,14000
byt č. 3 : 36,56	36,56000
byt č. 4 : 36,66	36,66000
byt č. 5 : 37,09	37,09000
byt č. 6 : 37,1	37,10000
byt č. 7 : 36,59	36,59000
byt č. 8 : 36,58	36,58000
byt č. 9 : 66,75	66,75000

Položkový rozpočet

S:	S 0003-4	BD ulice Kollárova č. 445
O:	001	SO 01.1 - Bytový dům - Stavební a konstrukční část
R:	ZL č. 13	Revize 13 - plovoucí podlahy,...(vícepráce)

P.č.	Číslo položky	Název položky	MJ	množství	cena / MJ	Celkem
		byť č. 10 : 66,82		66,82000		
		Konec provozního součtu				
		- odpočet dle původní SOD (pol.č. 228 SO 01.1) :-				-413,76190
		413,7619				
4	61193672R	lišta obvodová; materiál dřevo; š = 25,0 mm; h = 25,0 mm; dekor 16 standardních dekorů	m	1,37550	38,50	52,96
		skutečnost : 393,77*1,05		413,45850		
		Začátek provozního součtu				
		byť č. 1 : 37,9		37,90000		
		byť č. 2 : 37,88		37,88000		
		byť č. 3 : 31,92		31,92000		
		byť č. 4 : 31,96		31,96000		
		byť č. 5 : 37,86		37,86000		
		byť č. 6 : 37,86		37,86000		
		byť č. 7 : 31,92		31,92000		
		byť č. 8 : 31,92		31,92000		
		byť č. 9 : 57,53		57,53000		
		byť č. 10 : 57,02		57,02000		
		Konec provozního součtu				
		- odpočet dle původní SOD (pol.č. 230 SO 01.1) :-				-412,08300
		412,083				
5	61193705R	dílec podlahový 3-lamela; š = 193,0 mm; l = 1 292,0 mm; tl. 8,0 mm; spoj zámkový; nášlap laminát; povrch. úprava melaminová pryskyřice; pokládka plovoucí způsob	m2	14,88154	310,00	4 613,28
		skutečnost : 428,45*1,03		441,30350		
		Začátek provozního součtu				
		byť č. 1 : 37,16		37,16000		
		byť č. 2 : 37,14		37,14000		
		byť č. 3 : 36,56		36,56000		
		byť č. 4 : 36,66		36,66000		
		byť č. 5 : 37,09		37,09000		
		byť č. 6 : 37,1		37,10000		
		byť č. 7 : 36,59		36,59000		
		byť č. 8 : 36,58		36,58000		
		byť č. 9 : 66,75		66,75000		
		byť č. 10 : 66,82		66,82000		
		Konec provozního součtu				
		- odpočet dle původní SOD (pol.č. 231 SO 01.1) :-				-426,42196
		426,42196				
6	998775202R00	Přesun hmot pro podlahy vlysové a parketové v objektech výšky do 12 m	%	70,28250	1,55	108,94
Díl: VN		Vedlejší náklady				178,43
7	005121 R	Zařízení staveniště	Soubor	1,00000	178,43	178,43
Celkem						7 315,62

Poznámky uchazeče k zadání

Položkový rozpočet

S:	S 0003-4	BD ulice Kollárova č. 445
O:	001	SO 01.1 - Bytový dům - Stavební a konstrukční část
R:	ZL č. 13	Revize 13 - plovoucí podlahy,...(vícepráce)

P.č.	Číslo položky	Název položky	MJ	množství	cena / MJ	Celkem

Položkový rozpočet

S:	S 0003-4	BD ulice Kollárova č. 445
O:	001	SO 01.1 - Bytový dům - Stavební a konstrukční část
R:	ZL č. 13	Revize 13 - plovoucí podlahy,...(méněpráce)

P.č.	Číslo položky	Název položky	MJ	množství	cena / MJ	Celkem
Díl: 775		Podlahy vlysové a parketové				-7 741,16
1	775981112RS1	Přechodové, krycí a ukončující podlahové profily přechodová lišta, stejná výška podlahoviny,, eloxovaný hliník, uložení do tmele, výška profilu 8 mm, šířka profilu 10 mm	m	-23,10000	330,00	-7 623,00
		skutečnost : 21,0		21,00000		
		Začátek provozního součtu				
		byt č. 1 : 0,8*3		2,40000		
		byt č. 2 : 0,8*3		2,40000		
		byt č. 3 : 0,8*2		1,60000		
		byt č. 4 : 0,8*2		1,60000		
		byt č. 5 : 0,8*3		2,40000		
		byt č. 6 : 0,8*3		2,40000		
		byt č. 7 : 0,8*2		1,60000		
		byt č. 8 : 0,8*2		1,60000		
		byt č. 9 : 0,8*2+0,9		2,50000		
		byt č. 10 : 0,8*2+0,9		2,50000		
		Konec provozního součtu				
		- odpočet dle původní SOD (pol.č. 229 SO 01.1) : -44,1		-44,10000		
2	998775202R00	Přesun hmot pro podlahy vlysové a parketové v objektech výšky do 12 m	%	-76,23000	1,55	-118,16
Díl: VN		Vedlejší náklady				-462,37
3	005121 R	Zařízení staveniště	Soubor	1,00000	-462,37	-462,37
Díl: 766		Konstrukce truhlářské				-10 753,70
4	766695213R00	Ostatní montáž prahů dveří jednokřídlých, šířky přes 100 mm	kus	-36,00000	50,00	-1 800,00
		skutečnost : 0				
		- odpočet dle původní SOD (pol.č. 173 SO 01.1) : -36		-36,00000		
		Začátek provozního součtu				
		DI.700 mm : 20,00		20,00000		
		DI.800 mm : 16,00		16,00000		
		Konec provozního součtu				
5	61187141R	práh dub; š = 150 mm; l = 700,0 mm; tl = 20,0 mm	kus	-20,00000	240,00	-4 800,00
		skutečnost : 0				
		- odpočet dle původní SOD (pol.č. 180 SO 01.1) : -20		-20,00000		
		Začátek provozního součtu				
		DI.700 mm : 20,00		20,00000		
		Konec provozního součtu				
6	61187161R	práh dub; š = 150 mm; l = 800,0 mm; tl = 20,0 mm	kus	-16,00000	250,00	-4 000,00
		skutečnost : 0				
		- odpočet dle původní SOD (pol.č. 181 SO 01.1) : -16		-16,00000		
		Začátek provozního součtu				
		DI.700 mm : 16		16,00000		
		Konec provozního součtu				
7	998766202R00	Přesun hmot pro truhlářské konstr., výšky do 12 m	%	-106,00000	1,45	-153,70
Celkem						-18 957,23

Položkový rozpočet

S:	S 0003-4	BD ulice Kollárova č. 445
O:	001	SO 01.1 - Bytový dům - Stavební a konstrukční část
R:	ZL č. 13	Revize 13 - plovoucí podlahy,...(méněpráce)

P.č.	Číslo položky	Název položky	MJ	množství	cena / MJ	Celkem
------	---------------	---------------	----	----------	-----------	--------

Poznámky uchazeče k zadání

Změnový list č. 14

Stavba:

BD Kollárova 445

Datum vystavení změnového listu:

Důvod vzniku změnového listu:

Při provádění prací byly zjištěny jiné skutečnosti v rozsahu zemních prací a komunikací než uvažoval projekt. Dále bylo nutno z důvodu výskytu tepelného kanálu provádět výkopové práce ručně.

Projednáno:

Bylo projednáno na KD č. 17 a 22

Vyjádření GP:

Jedná se o objektivní skutečnosti, jež nebylo možno v rámci zpracování předpokládat. Doporučujeme ZL schválit.

Podpis:

Vyjádření TDI:

S předloženým změnovým listem souhlasím

Podpis:

Vyjádření objednatele:

Objednatel s předloženým změnovým listem souhlasí

Podpis:

Vyjádření zhotovitele:

Zhotovitel se změnou souhlasí

Podpis:

Cena změnového listu (bez DPH):

Hodnota víceprací	48 782,28 Kč
Hodnota méněprací	- 22 887,37 Kč
Celková cena ZL č. 14	25 894,91 Kč

Datum odsouhlasení změnového listu:

Seznam příloh: položkový rozpočet

Položkový rozpočet stavby

Stavba: **S 0003-4** **BD ulice Kollárova č. 445**
ZL č. 14 **Revize 14 - přípojka vody**

Objednatel: **MĚSTO UHERSKÉ HRADIŠTĚ** IČO: **00291471**
Masarykovo náměstí 19 DIČ: **CZ00291471**
68601 Uherské Hradiště-Uherské Hradiště

Zhotovitel: **GSR s.r.o.** IČO: **26908387**
J.E.Purkyně DIČ: **CZ26908387**
68606 Uherské Hradiště

Rozpis ceny	Celkem
HSV	29 859,77
PSV	-6 547,66
MON	0,00
Vedlejší náklady	582,80
Ostatní náklady	2 000,00
Celkem	25 894,91

Rekapitulace daní

Základ pro sníženou DPH	15 %	25 894,91 CZK
Snížená DPH	15 %	3 884,00 CZK
Základ pro základní DPH	21 %	0,00 CZK
Základní DPH	21 %	0,00 CZK
Zaokrouhlení		0,09 CZK

Cena celkem s DPH **29 779,00 CZK**

v

dne



Za zhotovitele

Za objednatele

Rekapitulace dílčích částí

Číslo	Název	Základ pro sníženou DPH	Základ pro základní DPH	DPH celkem	Cena celkem	%
006	SO 02 - Přípojka vody	25 895	0	3 884	29 779	100
ZL č. 14	Revize 14 - přípojka vody (méněpráce)	-22 887	0	-3 433	-26 320	-88
ZL č. 14	Revize 14 - přípojka vody (vícepráce)	48 782	0	7 317	56 100	188
Celkem za stavbu		25 895	0	3 884	29 779	100

Rekapitulace dílů

Číslo	Název	Typ dílu			Celkem	%
1	Zemní práce	HSV			14 523,48	56
5	Komunikace	HSV			6 203,21	24
91	Doplňující práce na komunikaci	HSV			4 207,18	16
96	Bourání konstrukcí	HSV			279,77	1
99	Staveništní přesun hmot	HSV			548,85	2
00	Subdodávky	PSV			7 202,00	28
722	Vnitřní vodovod	PSV			-13 749,66	-53
D96	Přesuny suti a vybouraných hmot	PSU			4 097,28	16
VN	Vedlejší náklady	VN			582,80	2
ON	Ostatní náklady	ON			2 000,00	8
Cena celkem					25 894,91	100

Položkový rozpočet

S:	S 0003-4	BD ulice Kollárova č. 445
O:	006	SO 02 - Přípojka vody
R:	ZL č. 14	Revize 14 - přípojka vody (méněpráce)

P.č.	Číslo položky	Název položky	MJ	množství	cena / MJ	Celkem
Díl: 1		Zemní práce				-7 165,50
1	132201210R00	Hloubení rýh š.do 200 cm hor.3 do 50 m3.STROJNĚ - odpočet dle SOD -15,0	m3	-15,00000	448,00	-6 720,00
2	132201219R00	Přípl.za lepidlost,hloubení rýh 200cm,hor.3,STROJNĚ	m3	-15,00000	29,70	-445,50
Díl: 5		Komunikace				-1 322,75
3	576142111R00	Koberec otevřený z kam.drceného+asf.nad 3 m 5 cm - odpočet dle SOD -6,5	m2	-6,50000	203,50	-1 322,75
Díl: 99		Staveništní přesun hmot				-91,23
4	998276101R00	Přesun hmot, trubní vedení plastová, otevř. výkop	t	-0,75400	121,00	-91,23
Díl: 722		Vnitřní vodovod				-13 749,66
5	722171215R00	Potrubí z PEHD, D 50 x 4,6 mm - odpočet dle SOD -13,0	m	-13,00000	684,00	-8 892,00
6	998722102R00	Přesun hmot pro vnitřní vodovod, výšky do 12 m	t	-0,01361	563,00	-7,66
7	PCnavr.soup	Navrtávací souprava - odpočet dle SOD : -1	soubor	-1,00000	4 850,00	-4 850,00
Díl: VN		Vedlejší náklady				-558,23
8	005121 R	Zařízení staveniště	Soubor	1,00000	-558,23	-558,23
Celkem						-22 887,37

Poznámky uchazeče k zadání

Položkový rozpočet

S:	S 0003-4	BD ulice Kollárova č. 445
O:	006	SO 02 - Přípojka vody
R:	ZL č. 14	Revize 14 - přípojka vody (vícepráce)

P.č.	Číslo položky	Název položky	MJ	množství	cena / MJ	Celkem
Díl: 1		Zemní práce	21 688,98			
1	113106121R00	Rozebrání dlažeb z betonových dlaždic na sucho 2*2,50	m2	5,00000	55,54	277,70
2	113108312R00	Odstranění asfaltové vrstvy pl. do 50 m2, tl.12 cm 1*8,0	m2	8,00000	231,01	1 848,08
3	113202111R00	Vytrhání obrub obrubníků silničních	m	2,00000	86,41	172,82
4	139601102R00	Ruční výkop jam, rýh a šachet v hornině tř. 3 - ruční výkop z důvodu podzemních sítí 15,0	m3	15,00000	1 011,00	15 165,00
5	162601102R00	Vodorovné přemístění výkopku z hor.1-4 do 5000 m přebytečný výkopek 15,0-9,0	m3	6,00000	172,52	1 035,12
6	167101101R00	Nakládání výkopku z hor.1-4 v množství do 100 m3	m3	6,00000	240,84	1 445,04
7	171201201R00	Uložení sypaniny na skl.-sypanina na výšku přes 2m	m3	6,00000	15,63	93,78
8	199000002R00	Poplatek za skládku horniny 1- 4	m3	6,00000	275,24	1 651,44
Díl: 5		Komunikace	7 525,96			
9	566904111R00	Vyspravení podkladu po překopech kam.obal.asfaltem	t	1,88000	2 123,28	3 991,77
10	567211110R00	Podklad z prostého betonu tř. I tloušťky 10 cm	m2	8,00000	299,82	2 398,56
11	573111112R00	Postřik živичný infiltr. + posyp.z asfaltu 1 kg/m2	m2	8,00000	31,06	248,48
12	596811111R00	Kladení dlaždic kom.pěší, lože z kameniva těž.	m2	5,00000	177,43	887,15
13	592453320RX	Dlaždice betonová 30x30x4 cm hladká - stávající, standard šedá	m2	5,00000	0,00	0,00
Díl: 91		Doplňující práce na komunikaci	4 207,18			
14	917862111R00	Osazení stojat. obrub.bet. s opěrou,lože z C 12/15	m	2,00000	257,05	514,10
15	919735113R00	Řezání stávajícího živичného krytu tl. 10 - 15 cm 2*(2*8,0+1,0)	m	34,00000	108,62	3 693,08
16	59217010RX	Obrubník silniční betonový 150x250x1000 mm - stávající, přirodní	kus	2,00000	0,00	0,00
Díl: 96		Bourání konstrukcí	279,77			
17	979024441R00	Očištění vybour. obrubníků všech loží a výplní	m	2,00000	31,26	62,52
18	979054441R00	Očištění vybour. dlaždic s výplní kamen. těžným	m2	5,00000	43,45	217,25
Díl: 99		Staveništní přesun hmot	640,08			
19	998276101R00	Přesun hmot, trubní vedení plastová, otevř. výkop	t	5,28990	121,00	640,08
Díl: 00		Subdodávky	7 202,00			
20	R_3389630	SVK, a.s. UH - rekonstrukce stávající přípojky pro BD UH, Kollárova 445	kpl	1,00000	7 202,00	7 202,00
Díl: D96		Přesuny suti a vybouraných hmot	4 097,28			
21	979081111R00	Odvoz suti a vybouraných hmot na skládku do 1 km	t	2,11200	188,50	398,11
22	979081121R00	Odvoz suti a vybouraných hmot na skládku příplatek za každý další 1 km	t	29,56800	15,10	446,48
23	979082111R00	Vnitrostaveništní doprava suti a vybouraných hmot do 10 m	t	2,11200	249,50	526,94
24	979082121R00	Vnitrostaveništní doprava suti a vybouraných hmot příplatek k ceně za každých dalších 5 m	t	4,22400	27,80	117,43
25	979990107R00	Poplatek za skládku směs betonu,cihel a dřeva	t	2,11200	1 235,00	2 608,32
Díl: VN		Vedlejší náklady	1 141,03			
26	005121 R	Zařízení staveniště	Soubor	1,00000	1 141,03	1 141,03
Díl: ON		Ostatní náklady	2 000,00			
27	005211040R	Užívání veřejných ploch a prostranství	Soubor	1,00000	2 000,00	2 000,00

Položkový rozpočet

S:	S 0003-4	BD ulice Kollárova č. 445
O:	006	SO 02 - Přípojka vody
R:	ZL č. 14	Revize 14 - přípojka vody (vícepráce)

P.č.	Číslo položky	Název položky	MJ	množství	cena / MJ	Celkem
------	---------------	---------------	----	----------	-----------	--------

Celkem						48 782,28
---------------	--	--	--	--	--	------------------

Poznámky uchazeče k zadání

--



Změnový list č. 15

Stavba:

BD Kollárova 445

Datum vystavení změnového listu:

Důvod vzniku změnového listu:

Rozsah vnitřních omítek byl v končné fázi jiný než původně uvažoval projekt

Projednáno:

Bylo projednáno na KD č. 20

Vyjádření GP:

Jedná se o objektivní skutečnosti vyvstalé v rámci provádění prací, jež nebylo možno v rámci zpracování projektové dokumentace předpokládat. Doporučujeme z

Podpis:

Vyjádření TDI:

S předloženým změnovým listem souhlasím

Podpis:

Vyjádření objednatele:

Objednatel s předloženým změnovým listem souhlasí

Podpis:

Vyjádření zhotovitele:

Zhotovitel se změnou souhlasí

Podpis:

Cena změnového listu (bez DPH):

Hodnota víceprací	199 126,67 Kč
Hodnota méněprací	- 64 015,15 Kč
Celková cena ZL č. 15	135 111,52 Kč

Datum odsouhlasení změnového listu:

Seznam příloh: položkový rozpočet

Položkový rozpočet stavby

Stavba: **S 0003-4** **BD ulice Kollárova č. 445**
ZL č. 15 **Reivze 15 - vnitřní omítky**

Objednatel: **MĚSTO UHERSKÉ HRADIŠTĚ** IČO: **00291471**
Masarykovo náměstí 19 DIČ: **CZ00291471**
68601 Uherské Hradiště-Uherské Hradiště

Zhotovitel: **GSR s.r.o.** IČO: **26908387**
J.E.Purkyně DIČ: **CZ26908387**
68606 Uherské Hradiště

Rozpis ceny	Celkem
HSV	129 775,68
PSV	2 040,44
MON	0,00
Vedlejší náklady	3 295,40
Ostatní náklady	0,00
Celkem	135 111,52

Rekapitulace daní

Základ pro sníženou DPH	15 %	135 111,52 CZK
Snížená DPH	15 %	20 267,00 CZK
Základ pro základní DPH	21 %	0,00 CZK
Základní DPH	21 %	0,00 CZK
Zaokrouhlení		0,48 CZK

Cena celkem s DPH **155 379,00 CZK**

v 1. _____ dne _____

 Za zhotovitele

 Za objednatele

Rekapitulace dílčích částí

Číslo	Název	Základ pro sníženou DPH	Základ pro základní DPH	DPH celkem	Cena celkem	%
001	SO 01.1 - Bytový dům - Stavební a ko	135 112	0	20 267	155 378	100
ZL č. 15	Revize 15 - vnitřní omítky,...(méněpráce)	-64 015	0	-9 602	-73 617	-47
ZL č. 15	Revize 15 - vnitřní omítky,...(vícepráce)	199 127	0	29 869	228 996	147
Celkem za stavbu		135 112	0	20 267	155 378	100

Rekapitulace dílů

Číslo	Název	Typ dílu			Celkem	%
61	Úpravy povrchů vnitřní	HSV			112 794,13	83
63	Podlahy a podlahové konstrukce	HSV			11 265,49	8
99	Staveništní přesun hmot	HSV			5 716,06	4
713	Izolace tepelné	PSV			3 584,61	3
784	Malby	PSV			-1 544,17	-1
VN	Vedlejší náklady	VN			3 295,40	2
Cena celkem					135 111,52	100

Položkový rozpočet

S:	S 0003-4	BD ulice Kollárova č. 445
O:	001	SO 01.1 - Bytový dům - Stavební a konstrukční část
R:	ZL č. 15	Revize 15 - vnitřní omítky,...(méněpráce)

P.č.	Číslo položky	Název položky	MJ	množství	cena / MJ	Celkem
Díl: 61						-55 737,62
		Úpravy povrchů vnitřní				
1	612421637R00	Omítky vnitřní stěn vápenné nebo vápenocementové v podlaží i ve schodišti štukové	m2	-173,90832	320,50	-55 737,62
		skutečnost - zdívo : 1038,14		1 038,14000		
		Začátek provozního součtu				
		byt č. 1 : 110,05		110,05000		
		byt č. 2 : 107,51		107,51000		
		byt č. 3 : 97,84		97,84000		
		byt č. 4 : 90,81		90,81000		
		byt č. 5 : 114,81		114,81000		
		byt č. 6 : 111,85		111,85000		
		byt č. 7 : 92,25		92,25000		
		byt č. 8 : 93,56		93,56000		
		byt č. 9 : 29,28		29,28000		
		byt č. 10 : 30,91		30,91000		
		schodiště : 159,47		159,47000		
		Konec provozního součtu				
		- odpočet dle původní SOD (pol.č. 31 SO 01 1) :		-1 022,13022		
		1022,13022				
		- odpočet jednovrstvé : -100,0		-100,00000		
		- odpočet dle ZL č. 12 (pol.č. 8) : -89,9181		-89,91810		
Díl: 99						-5 172,01
		Staveništní přesun hmot				
2	999281108R00	Přesun hmot pro opravy a údržbu objektů pro opravy a údržbu dosavadních objektů včetně vnějších, plášťů výšky do 12 m,	t	-8,28847	624,00	-5 172,01
Díl: 784						-1 544,17
		Malby				
3	784191301R00	Příprava povrchu Penetrace (napouštění) podkladu protiplišňová, jednonásobná	m2	-32,37256	13,20	-427,32
		skutečnost - zdívo : 1038,14		1 038,14000		
		Začátek provozního součtu				
		byt č. 1 : 110,05		110,05000		
		byt č. 2 : 107,51		107,51000		
		byt č. 3 : 97,84		97,84000		
		byt č. 4 : 90,81		90,81000		
		byt č. 5 : 114,81		114,81000		
		byt č. 6 : 111,85		111,85000		
		byt č. 7 : 92,25		92,25000		
		byt č. 8 : 93,56		93,56000		
		byt č. 9 : 29,28		29,28000		
		byt č. 10 : 30,91		30,91000		
		schodiště : 159,47		159,47000		
		Konec provozního součtu				
		skutečnost - Ytong : 244,12		244,12000		
		Začátek provozního součtu				
		byt č. 1 : 14,19		14,19000		
		byt č. 2 : 16,28		16,28000		
		byt č. 3 : 35,54		35,54000		
		byt č. 4 : 32,77		32,77000		

Položkový rozpočet

S:	S 0003-4	BD ulice Kollárova č. 445
O:	001	SO 01.1 - Bytový dům - Stavební a konstrukční část
R:	ZL č. 15	Revize 15 - vnitřní omítky,...(méněpráce)

P.č.	Číslo položky	Název položky	MJ	množství	cena / MJ	Celkem
		byt č 5 14,74		14,74000		
		byt č 6 16,82		16,82000		
		byt č 7 36,73		36,73000		
		byt č 8 34,32		34,32000		
		byt č 9 17,33		17,33000		
		byt č 10 25,4		25,40000		
		schodiště 0				
		Konec provozního součtu				
		- odpočet dle původní SOD (pol.č. 31 SO 01.1) :-		-1 022,13022		
		1022,13022				
		- odpočet dle původní SOD (pol.č. 247 SO 01.1) - část :-		-204,50234		
		(422,7828-196,77561)+(422,7828+196,77561-598,05356)				
		- odpočet omítky pod obklady :-88,0		-88,00000		
4	784195312R00	Malby z malířských směsí otěruvzdorných, , bělost 88 %, dvojnásobné	m2	-32,37256	34,50	-1 116,85
		skutečnost - zdvího 1038,14		1 038,14000		
		Začátek provozního součtu				
		byt č 1 110,05		110,05000		
		byt č 2 107,51		107,51000		
		byt č 3 97,84		97,84000		
		byt č 4 90,81		90,81000		
		byt č 5 114,61		114,61000		
		byt č 6 111,85		111,85000		
		byt č 7 92,25		92,25000		
		byt č 8 93,56		93,56000		
		byt č 9 29,28		29,28000		
		byt č 10 30,91		30,91000		
		schodiště 159,47		159,47000		
		Konec provozního součtu				
		skutečnost - Ytong : 244,12		244,12000		
		Začátek provozního součtu				
		byt č 1 14,19		14,19000		
		byt č 2 16,28		16,28000		
		byt č 3 35,54		35,54000		
		byt č 4 32,77		32,77000		
		byt č 5 14,74		14,74000		
		byt č 6 16,82		16,82000		
		byt č 7 36,73		36,73000		
		byt č 8 34,32		34,32000		
		byt č 9 17,33		17,33000		
		byt č 10 25,4		25,40000		
		schodiště 0				
		Konec provozního součtu				
		- odpočet dle původní SOD (pol.č. 31 SO 01.1) :-		-1 022,13022		
		1022,13022				

Položkový rozpočet

S:	S 0003-4	BD ulice Kollárova č. 445
O:	001	SO 01.1 - Bytový dům - Stavební a konstrukční část
R:	ZL č. 15	Revize 15 - vnitřní omítky,...(méněpráce)

P.č.	Číslo položky	Název položky	MJ	množství	cena / MJ	Celkem
------	---------------	---------------	----	----------	-----------	--------

- odpočet dle původní SOD (pol.č. 247 SO 01.1) - část : - - (422,7828-196,77561)+(422,7828+196,77561-598,05356)	-204,50234
--	------------

- odpočet omítky pod obklady - -88,0	-88,00000
--------------------------------------	-----------

Díl: VN	Vedlejší náklady				-1 561,35
5 005121 R	Zařízení staveniště	Soubor	1,00000		-1 561,35

Celkem	-64 015,15
---------------	-------------------

Poznámky uchazeče k zadání

Položkový rozpočet

S:	S 0003-4	BD ulice Kollárova č. 445
O:	001	SO 01.1 - Bytový dům - Stavební a konstrukční část
R:	ZL č. 15	Revize 15 - vnitřní omítky,...(vícepráce)

P.č.	Číslo položky	Název položky	MJ	množství	cena / MJ	Celkem
Díl: 61						168 531,75
1	612421615R00	Omítka vnitřní zdiva, MVC, hrubá zatřená	m2	88,00000	218,72	19 247,36
		skutečnost - Ytong (pod obklady) 88,0		88,00000		
		Začátek provozního součtu				
		byť č. 1 10,0		10,00000		
		byť č. 2 12,0		12,00000		
		byť č. 3 12,0		12,00000		
		byť č. 4 10,0		10,00000		
		byť č. 5 10,0		10,00000		
		byť č. 6 12,0		12,00000		
		byť č. 7 12,0		12,00000		
		byť č. 8 10,0		10,00000		
		byť č. 9 0				
		byť č. 10 0				
		schodiště 0				
		Konec provozního součtu				
		Ukončení				
2	612421637R00	Omítka vnitřní stěn vápenné nebo vápenocementové v podlaží i ve schodišti štukové	m2	156,12000	320,50	50 036,46
		skutečnost - Ytong 244,12-88,0		156,12000		
3	612473186R00	Příplatek za zabudované rohovníky, stěny	m	390,09000	58,59	22 855,37
		skutečnost - zdivo : 390,09		390,09000		
		Začátek provozního součtu				
		byť č. 1 35,5		35,50000		
		byť č. 2 29,7		29,70000		
		byť č. 3 30,26		30,26000		
		byť č. 4 36,91		36,91000		
		byť č. 5 34,13		34,13000		
		byť č. 6 28,35		28,35000		
		byť č. 7 26,9		26,90000		
		byť č. 8 33,89		33,89000		
		byť č. 9 32,46		32,46000		
		byť č. 10 33,3		33,30000		
		schodiště 66,66		66,68000		
		Konec provozního součtu				
4	612474510RT3	Omítka stěn vnitřní jednovrstvá vápenocement. filc, na pórobeton	m2	100,00000	218,00	21 800,00
		skutečnost - zdivo : 100,0		100,00000		
5	612481211RT2	Montáž výztužné sítě(perlinky)do stěrky-vnit.stěny, včetně výztužné sítě a stěrkového tmelu Baumit	m2	244,12000	223,63	54 592,56
		skutečnost - Ytong : 244,12		244,12000		
		Začátek provozního součtu				
		byť č. 1 14,19		14,19000		
		byť č. 2 16,28		16,28000		
		byť č. 3 35,54		35,54000		
		byť č. 4 32,77		32,77000		
		byť č. 5 14,74		14,74000		

Položkový rozpočet

S:	S 0003-4	BD ulice Kollárova č. 445
O:	001	SO 01.1 - Bytový dům - Stavební a konstrukční část
R:	ZL č. 15	Revize 15 - vnitřní omítky,...(vícepráce)

P.č.	Číslo položky	Název položky	MJ	množství	cena / MJ	Celkem
		byt č. 6 - 16,82		16,82000		
		byt č. 7 - 36,72		36,72000		
		byt č. 8 - 34,32		34,32000		
		byt č. 9 - 17,33		17,33000		
		byt č. 10 - 25,4		25,40000		
		schodiště 0				
		Kontrola provozního součtu:				

Díl: 63		Podlahy a podlahové konstrukce			11 265,49	
6	632451024R00	Vyrovnávací potěr MC 15, v pásu, tl. 50 mm	m2	33,70680	334,22	11 265,49
		1 np : 14*0,8*0,685		7,67200		
		1 np : (10*1,4*0,61+6*0,6*0,61+2*0,47*0,61+1*1,2*0,61)		12,04140		
		2 np : (10*1,4*0,61+6*0,6*0,61+2*0,47*0,61+1*1,2*0,61)		12,04140		
		podkrovní 4*0,8*0,61		1,95200		

Díl: 99		Staveništní přesun hmot			10 888,07	
7	999281108R00	Přesun hmot pro opravy a údržbu objektů pro opravy a údržbu dosavadních objektů včetně vnějších, plášťů výšky do 12 m,	t	17,44883	624,00	10 888,07

Díl: 713		Izolace tepelné			3 584,61	
8	713111125R00	Izolace tepelné stropů rovných spodem, lepením	m2	9,84000	193,16	1 900,69
		- nadpraží oken				
		okno š. 1400mm (vnitřní + vnější) 15*1,4*(0,35+0,05)		8,40000		
		okno š. 600mm (vnitřní + vnější) 6*0,6*(0,35+0,05)		1,44000		

9	283759205R	Deska fasádní polystyrenová EPS 70 F tl. 100 mm	m2	10,82400	148,92	1 611,91
		- nadpraží oken				
		okno š. 1400mm (vnitřní + vnější) 15*1,4*(0,35+0,05)		8,40000		
		okno š. 600mm (vnitřní + vnější) 6*0,6*(0,35+0,05)		1,44000		
		profez 9,84*0,1		0,98400		

10	998713202R00	Přesun hmot pro izolace tepelné, výšky do 12 m	%	35,12600	2,05	72,01
----	--------------	--	---	----------	------	-------

Díl: VN		Vedlejší náklady			4 856,75	
11	005121 R	Zařízení staveniště	Soubor	1,00000	4 856,75	4 856,75

Celkem					199 126,67
---------------	--	--	--	--	-------------------

Poznámky uchazeče k zadání

Změnový list č. 16

Stavba:

BD Kollárova 445

Datum vystavení změnového listu:

Důvod vzniku změnového listu:

Bylo nutno provést úpravu stropu proti původnímu návrhu PD s ohledem na průchodnost, světlé výšky a požadavky hasiče. Z toho důvodu bylo nutno odbourat původní strop, dozdit schodišťové zdivo a provést nový protipožární sdk podhled.

Projednáno:

Bylo projednáno na KD č. 25

Vyjádření GP:

Jedná se o alternativní řešení v rámci provádění nové konstrukce, které zvýší užitečné vlastnosti objektu (komfortnější podchodná vyhledání) a schválit.

Podpis:

Vyjádření TDI:

S předloženým změnovým listem souhlasím

Podpis:

Vyjádření objednatele:

Objednatel s předloženým změnovým listem souhlasí

Podpis:

Vyjádření zhotovitele:

Zhotovitel se změnou souhlasí

Podpis:

Cena změnového listu (bez DPH):

Hodnota víceprací	56 633,04 Kč
Hodnota méněprací	
Celková cena ZL č. 16	56 633,04 Kč

Datum odsouhlasení změnového listu:

Seznam příloh: položkový rozpočet

Položkový rozpočet stavby

Stavba: S 0003-4 BD ulice Kollárova č. 445
Objekt: 001 SO 01.1 - Bytový dům - Stavební a konstrukční část
Rozpočet: ZL č. 16 Revize 16 - strop nad schodištěm 3.np (vícepráce)

Objednatel: MĚSTO UHERSKÉ HRADIŠTĚ IČO: 00291471
 Masarykovo náměstí 19 DIČ: CZ00291471
 68601 Uherské Hradiště-Uherské Hradiště

Zhotovitel: GSR s.r.o. IČO: 26908387
 J.E.Purkyně DIČ: CZ26908387
 68606 Uherské Hradiště

Rozpis ceny	Celkem
HSV	55 251,75
PSV	0,00
MON	0,00
Vedlejší náklady	1 381,29
Ostatní náklady	0,00
Celkem	56 633,04

Rekapitulace daní

Základ pro sníženou DPH	15 %	56 633,04 CZK
Snížená DPH	15 %	8 495,00 CZK
Základ pro základní DPH	21 %	0,00 CZK
Základní DPH	21 %	0,00 CZK
Zaokrouhlení		-0,04 CZK

Cena celkem s DPH **65 128,00 CZK**

v 1.  dne

Za zhotovitele



Za objednatele

Rekapitulace dílů

Číslo	Název	Typ dílu			Celkem	%
3	Svislé a kompletní konstrukce	HSV			12 813,39	23
96	Bourání konstrukcí	HSV			12 768,08	23
99	Staveništní přesun hmot	HSV			3 719,61	7
D96	Přesuny suti a vybouraných hmot	PSU			25 950,67	46
VN	Vedlejší náklady	VN			1 381,29	2
Cena celkem					56 633,04	100

Položkový rozpočet

S:	S 0003-4	BD ulice Kollárova č. 445
O:	001	SO 01.1 - Bytový dům - Stavební a konstrukční část
R:	ZL č. 16	Revize 16 - strop nad schodištěm 3.np (vícepráce)

P.č.	Číslo položky	Název položky	MJ	množství	cena / MJ	Celkem
Díl: 3		Svislé a kompletní konstrukce				12 813,39
1	311231114R00	Zdivo nosné cihelné z CP 29 P15 na MVC 2,5 nadezdívka schodišťového zdiva : 0,30*2*(3,5+1,5)*0,7 0,30*2*(1,45*0,5)*2 0,30*1,6*0,15	m3	3,04200 2,10000 0,87000 0,07200	4 212,16	12 813,39
Díl: 96		Bourání konstrukcí				12 768,08
2	963012510R00	Bourání stropů z desek žb. š. 30 cm, tl. do 14 cm strop nad schodištěm : 0,08*5,8*3,55	m3	1,64720 1,64720	3 676,42	6 055,80
3	964073221R00	Vybourání nosníků ze zdi cihelné dl. 4 m, 20 kg/m strop nad schodištěm : 14,3*3*3,8/1000	t	0,16302 0,16302	7 524,87	1 226,70
4	965042141RT1	Bourání mazanin betonových tl. 10 cm, nad 4 m2, ručně tl. mazaniny 5 - 8 cm - v.č. 01.1.14+18 strop nad 2.00 : (18,31+0,30*(3,2+1,7*3)+0,45*1,7*3)*0,07	m3	1,61665 1,61665	2 963,75	4 791,35
5	965082923R00	Odstranění násypu tl. do 10 cm, plocha nad 2 m2 strop nad schodištěm : 5,8*3,55*0,10	m3	2,05900 2,05900	337,17	694,23
Díl: 99		Staveništní přesun hmot				3 719,61
6	999281108R00	Přesun hmot pro opravy a údržbu objektů pro opravy a údržbu dosavadních objektů včetně vnějších, plášťů výšky do 12 m.	t	5,96092	624,00	3 719,61
Díl: D96		Přesuny suti a vybouraných hmot				25 950,67
7	979011111R00	Svislá doprava suti a vybouraných hmot za prvé podlaží nad nebo pod základním podlažím	t	10,10343	282,50	2 854,22
8	979011121R00	Svislá doprava suti a vybouraných hmot příplatek za každé další podlaží	t	20,20686	173,00	3 495,79
9	979081111R00	Odvoz suti a vybouraných hmot na skládku do 1 km	t	10,10343	188,50	1 904,50
10	979081121R00	Odvoz suti a vybouraných hmot na skládku příplatek za každý další 1 km	t	141,44801	15,10	2 135,86
11	979082111R00	Vnitrostaveništní doprava suti a vybouraných hmot do 10 m	t	10,10343	249,50	2 520,81
12	979082121R00	Vnitrostaveništní doprava suti a vybouraných hmot příplatek k ceně za každých dalších 5 m	t	20,20686	27,80	561,75
13	979990107R00	Poplatek za skládku směs betonu, cihel a dřeva	t	10,10343	1 235,00	12 477,74
Díl: VN		Vedlejší náklady				1 381,29
14	005121 R	Zařízení staveniště	Soubor	1,00000	1 381,29	1 381,29
Celkem						56 633,04

Poznámky uchazeče k zadání

Změnový list č. 17

Stavba: **BD Kollárova 445**

Datum vystavení změnového listu:

Důvod vzniku změnového listu:

S ohledem na nutnost statické úpravy osazení nosných sloupů došlo k úpravě OK a tím i celého přístřešku

Projednáno:

Bylo projednáno na KD č. 13

Vyjádření GP:

Jedná se o alternativní návrh řešení konstrukce přístřešku, nemající negativní vliv na užitnou hodnotu díla. Doporučujeme ZL schválit.

Podpis:

Vyjádření TDI:

S předloženým změnovým listem souhlasím

Podpis:

Vyjádření objednatele:

Objednatel s předloženým změnovým listem souhlasí

Podpis:

Vyjádření zhotovitele:

Zhotovitel se změnou souhlasí

Podpis:

Cena změnového listu (bez DPH):

Hodnota víceprací	99 367,82 Kč
Hodnota méněprací	- 40 576,30 Kč
Celková cena ZL č. 17	58 791,52 Kč

Datum odsouhlasení změnového listu:

Seznam příloh: položkový rozpočet

Položkový rozpočet stavby

Stavba: **S 0003-4 BD ulice Kollárova č. 445**
ZL č. 17 Revize 17 - zadní vstup (přístřešek, zídka na schodišti)

Objednatel: **MĚSTO UHERSKÉ HRADIŠTĚ** IČO: **00291471**
Masarykovo náměstí 19 DIČ: **CZ00291471**
68601 Uherské Hradiště-Uherské Hradiště

Zhotovitel: **GSR s.r.o.** IČO: **26908387**
J.E.Purkyně DIČ: **CZ26908387**
68606 Uherské Hradiště

Rozpis ceny	Celkem
HSV	22 054,95
PSV	35 302,63
MON	0,00
Vedlejší náklady	1 433,94
Ostatní náklady	0,00
Celkem	58 791,52

Rekapitulace daní

Základ pro sníženou DPH	15 %	58 791,52 CZK
Snížená DPH	15 %	8 819,00 CZK
Základ pro základní DPH	21 %	0,00 CZK
Základní DPH	21 %	0,00 CZK
Zaokrouhlení		0,48 CZK

Cena celkem s DPH **67 611,00 CZK**



Za zhotovitele

dne



Za objednatele

Rekapitulace dílčích částí

Číslo	Název	Základ pro sníženou DPH	Základ pro základní DPH	DPH celkem	Cena celkem	%
001	SO 01.1 - Bytový dům - Stavební a ko	58 792	0	8 819	67 610	100
ZL č. 17	Revize 17 - zadní vstup - přístřešek, zíd	-40 576	0	-6 086	-46 663	-69
ZL č. 17	Revize 17 - zadní vstup - přístřešek, zíd	99 368	0	14 905	114 273	169
Celkem za stavbu		58 792	0	8 819	67 610	100

Rekapitulace dílů

Číslo	Název	Typ dílu			Celkem	%
1	Zemní práce	HSV			356,76	1
2	Základy a zvláštní zakládání	HSV			756,49	1
3	Svislé a kompletní konstrukce	HSV			16 482,90	28
95	Dokončovací konstrukce na pozemních stavbách	HSV			867,00	1
96	Bourání konstrukcí	HSV			670,58	1
99	Staveništní přesun hmot	HSV			2 912,22	5
712	Povlakové krytiny	PSV			11 084,34	19
721	Vnitřní kanalizace	PSV			4 443,95	8
762	Konstrukce tesařské	PSV			4 839,61	8
764	Konstrukce klempířské	PSV			13 731,09	23
767	Konstrukce zámečnické	PSV			-3 906,86	-7
783	Nátěry	PSV			5 110,50	9
D96	Přesuny suti a vybouraných hmot	PSU			9,00	0
VN	Vedlejší náklady	VN			1 433,94	2
Cena celkem					58 791,52	100

Položkový rozpočet

S:	S 0003-4	BD ulice Kollárova č. 445
O:	001	SO 01.1 - Bytový dům - Stavební a konstrukční část
R:	ZL č. 17	Revize 17 - zadní vstup - přístřešek, zídka na schodišti (méněpráce)

P.č.	Číslo položky	Název položky	MJ	množství	cena / MJ	Celkem
Díl: 95						-578,00
Dokončovací konstrukce na pozemních stavbách						
1	953961304R00	Chemické kotvy do betonu, do cihelného zdiva do cihel plných, hloubky 125 mm, M 16, malta pro, chemické kotvy dvousložková do dutých materiálů	kus	-4,00000	144,50	-578,00
				- odpočet dle původní SOD (pol. č. 77 SO 01.1) : -4	-4,00000	
Díl: 712						-2 926,39
Povlakové krytiny						
2	712371801RZ4	Povlakové krytiny střeš do 10° termoplasty volně položené, včetně dodávky fólie, tloušťky 1,5, mm	m2	-6,78750	355,50	-2 412,96
				- odpočet dle původní SOD (pol. č. 84 SO 01.1) : -6,7875	-6,78750	
3	712391171RZ3	Povlakové krytiny střeš do 10° ostatní textilie podkladní, 1 vrstva, včetně dodávky materiálu	m2	-6,78750	60,30	-409,29
				- odpočet dle původní SOD (pol. č. 85 SO 01.1) : -6,7875	-6,78750	
4	998712202R00	Přesun hmot pro povlakové krytiny, výšky do 12 m	%	-28,22250	3,69	-104,14
Díl: 762						-1 905,93
Konstrukce tesařské						
5	762512245RT2	Položení podlah pod PVC s dodávkou materiálu šroubováním, z desek dřevotřískových, tloušťky 16 mm	m2	-6,78750	260,00	-1 764,75
				- odpočet dle původní SOD (pol. č. 116 SO 01.1) : -6,7875	-6,78750	
6	998762202R00	Přesun hmot pro tesařské konstrukce, výšky do 12 m	%	-17,64750	8,00	-141,18
Díl: 764						-11 423,96
Konstrukce klempířské						
7	764231220R00	Lemování z měděného plechu výroba a montáž lemování zdi na střeších s tvrdou krytinou včetně rohů, a ukončení před požární zdi, rš 250 mm	m	-2,50000	643,00	-1 607,50
				- odpočet dle původní SOD (pol. č. 126 SO 01.1) : -2,50	-2,50000	
8	764251201R00	Žlaby z měděného plechu žlaby včetně háků, čel, rohů, rovných hrdel a dilatací podokapní, čtyřhranné, rš 250 mm	m	-2,50000	1 387,00	-3 467,50
				- odpočet dle původní SOD (pol. č. 130 SO 01.1) : -2,50	-2,50000	
9	764551201R00	Odpadní trouby z měděného plechu výroba a montáž odpadní trouby z Cu plechu, čtvercové včetně zděří, manžet, odboček, kolen, výpustí vody a přechodových kusů o straně 75 mm	m	-3,60000	1 556,00	-5 601,60
				- odpočet dle původní SOD (pol. č. 139 SO 01.1) : -3,6	-3,60000	
10	998764202R00	Přesun hmot pro klempířské konstr., výšky do 12 m	%	-106,76600	7,00	-747,36
Díl: 767						-22 752,35
Konstrukce zámečnické						
11	767584702R00	Montáž podhledů lamelových a kazetových Montáž podhledů z tvarovaných plechů připevněných, šroubováním	m2	-12,01000	215,09	-2 583,23
				- odpočet dle původní SOD (pol. č. 202 SO 01.1) : -12,01	-12,01000	
12	767995103R00	Výroba a montáž atypických kovových doplňků staveb hmotnosti přes 10 do 20 kg	kg	-28,84000	104,68	-3 018,97
				- odpočet dle původní SOD (pol. č. 204 SO 01.1) : -28,84	-28,84000	

Položkový rozpočet

S:	S 0003-4	BD ulice Kollárova č. 445
O:	001	SO 01.1 - Bytový dům - Stavební a konstrukční část
R:	ZL č. 17	Revize 17 - zadní vstup - přístřešek, zídka na schodišti (méněpráce)

P.č.	Číslo položky	Název položky	MJ	množství	cena / MJ	Celkem
13	767995104R00	Výroba a montáž atypických kovových doplňků staveb hmotnosti přes 20 do 50 kg - odpočet dle původní SOD (pol.č. 205 SO 01.1) -123,41	kg	-123,41000	50,68	-6 254,42
14	13383315R	tyč ocelová profilová válcovaná za tepla 11373 (S 235JR); průřez IPE; výška 100 mm - odpočet dle původní SOD (pol.č. 207 SO 01.1) -0,0475	t	-0,04750	19 285,09	-916,04
15	13411150R	tyč ocelová tvarovaná kruhová válcovaná za tepla 11523 (S 355); d = 100,0 mm - odpočet dle původní SOD (pol.č. 208 SO 01.1) -0,06246	t	-0,06246	20 711,82	-1 293,66
16	14587221R	profil ocelový tenkostěnný uzavřený svařovaný jak. S235, čtvercový; tl = 2,00 mm; a = 25,0 mm; b =, 25,0 mm - odpočet dle původní SOD (pol.č. 209 SO 01.1) -0,03129	t	-0,03129	27 320,23	-854,85
17	14587241R	profil ocelový tenkostěnný uzavřený svařovaný jak. S235; čtvercový; tl = 2,00 mm; a = 35,0 mm; b =, 35,0 mm - odpočet dle původní SOD (pol.č. 210 SO 01.1) -0,02195	t	-0,02195	27 320,23	-599,68
18	19426401	Plech Al drážkovaný polotvrdý tl.1,25 mm - odpočet dle původní SOD (pol.č. 211 SO 01.1) -27,23868	kg	-27,23868	249,51	-6 796,32
19	998767202R00	Přesun hmot pro zámečnické konstr., výšky do 12 m	%	-223,17170	1,95	-435,18
Díl: VN Vedlejší náklady						-989,67
20	005121 R	Zařízení staveniště	Soubor	1,00000	-989,67	-989,67
Celkem						-40 576,30

Poznámky uchazeče k zadání

Položkový rozpočet

S:	S 0003-4	BD ulice Kollárova č. 445
O:	001	SO 01.1 - Bytový dům - Stavební a konstrukční část
R:	ZL č. 17	Revize 17 - zadní vstup - přístřešek, zídka na schodišti (vícepráce)

P.č.	Číslo položky	Název položky	MJ	množství	cena / MJ	Celkem
Díl: 1 Zemní práce						356,76
1	139601102R00	Ruční výkop jam, rýh a šachet v hornině tř. 3	m3	0,20800	1 011,00	210,29
2	162601102R00	Vodorovné přemístění výkopku z hor.1-4 do 5000 m	m3	0,20800	172,52	35,88
3	167101101R00	Nakládání výkopku z hor.1-4 v množství do 100 m3	m3	0,20800	240,84	50,09
4	171201201R00	Uložení sypaniny na skl-sypanina na výšku přes 2m	m3	0,20800	15,63	3,25
5	199000002R00	Poplatek za skládku horniny 1- 4	m3	0,20800	275,24	57,25
Díl: 2 Základy a zvláštní zakládání						756,49
6	275321321R00	Železobeton základových patek C 20/25	m3	0,22360	2 437,84	545,10
7	275351215RT1	Bednění stěn základových patek - zřízení, bednici materiál prkna	m2	0,32000	544,58	174,27
8	275351216R00	Bednění stěn základových patek - odstranění	m2	0,32000	115,99	37,12
Díl: 3 Svislé a kompletní konstrukce						16 482,90
9	311321312R00	Železobeton nadzákladových zdí C 20/25 skutečnost 2,4*1,3*0,2*2	m3	1,24800 1,24800	2 742,57	3 422,73
10	311351805R00	Bednění nadzákl.zdí,pohled.hl.,oboustranné-zřízení (2,5*1,5*2)*2	m2	15,00000 15,00000	593,73	8 905,95
11	311351806R00	Bednění nadzákl.zdí,pohled hl.,oboustr.-odstranění	m2	15,00000	212,33	3 184,95
12	311361921RT4	Výztuž nadzákladových zdí ze svařovaných sítí, průměr drátu 6,0, oka 100/100 mm KH30 skutečnost 4,4*2*(2,4*1,3*1,1)/1000	t	0,03020 0,03020	32 094,95	969,27
Díl: 95 Dokončovací konstrukce na pozemních stavbách						1 445,00
13	953981304R00	Chemické kotvy do betonu, do cihelného zdiva do cihel plných, hloubky 125 mm, M 16, malta pro chemické kotvy dvousložková do dutých materiálů skutečnost 10	kus	10,00000 10,00000	144,50	1 445,00
Díl: 96 Bourání konstrukcí						670,58
14	971033121R00	Vrtání otvorů, zeď cihelná, do 3 cm, hl. do 15 cm skutečnost (pro trny) 2*7	kus	14,00000 14,00000	15,43	216,02
15	971042121R00	Vrtání otvorů, zdi betonové, do 3 cm, hl. do 15 cm skutečnost (pro trny) 2*4	kus	8,00000 8,00000	56,82	454,56
Díl: 99 Staveništní přesun hmot						2 912,22
16	999281108R00	Přesun hmot pro opravy a údržbu objektů pro opravy a údržbu dosavadních objektů včetně vnějších, plášťů výšky do 12 m,	t	4,66702	624,00	2 912,22
Díl: 712 Povlakové krytiny						14 010,73
17	712371801RZ4	Povlakové krytiny střech do 10° termoplasty volně položené, včetně dodávky fólie, tloušťky 1,5, mm skutečnost (2,9+0,15)*2,5+(2,9+2,9+2,5+2,5)*0,55	m2	13,56500 13,56500	355,50	4 822,36
18	712378006R00	Rohová lišta vnější VIPLANYL RŠ 100 mm skutečnost 4*(2,9+2,9+2,5+2,5)	m	43,20000 43,20000	133,69	5 775,41
19	712378007R00	Rohová lišta vnitřní VIPLANYL RŠ 100 mm skutečnost 4*2,5	m	10,00000 10,00000	133,69	1 336,90
20	712378102RT3	Komínek odvětrání střechy s manžetou z PVC, DN 110 mm	kus	1,00000	1 140,28	1 140,28
21	712391171RZ3	Povlakové krytiny střech do 10° ostatní textilie podkladní, 1 vrstva, včetně dodávky materiálu skutečnost 2,9*2,5	m2	7,25000 7,25000	60,30	437,18
22	998712202R00	Přesun hmot pro povlakové krytiny, výšky do 12 m	%	135,12130	3,69	498,60

Položkový rozpočet

S:	S 0003-4	BD ulice Kollárova č. 445
O:	001	SO 01.1 - Bytový dům - Stavební a konstrukční část
R:	ZL č. 17	Revize 17 - zadní vstup - přístřešek, zídka na schodišti (vícepráce)

P.č.	Číslo položky	Název položky	MJ	množství	cena / MJ	Celkem
Díl: 721		Vnitřní kanalizace				4 443,95
23	721234143RT2	Vtok střešní HL63 DrainBox pro plochou střechu, HL 63H/ s PVC povrchem a límcem, D 75,110,125 mm	kus	1,00000	4 364,52	4 364,52
24	998721202R00	Přesun hmot pro vnitřní kanalizaci, výšky do 12 m	%	43,64520	1,82	79,43
Díl: 762		Konstrukce tesařské				6 745,54
25	762341210RT2	Montáž bednění střech rovných, prkna hrubá na sraz, včetně dodávky řeziva, prkna tl. 24 mm	m2	21,91500	263,44	5 773,29
		skutečnost : 21,915		21,91500		
		Začátek provozního součtu				
		spodní + vnitřní : 2 5*2 3*2		14 50000		
		bočky : 0,4*(2,9+2,9+2,5)		3,32000		
		(2 2*3)*2		1,74000		
		vnitřní : 1,5*1,3+0,9*0,45		2,35500		
		Konec provozního součtu				
26	762341410RT2	Montáž bednění střešních žlabů, prkna hrubá 32 mm, včetně dodávky řeziva, prkna tl. 24 mm	m2	1,50000	315,05	472,58
		skutečnost : 1,50		1,50000		
		Začátek provozního součtu				
		žlab : (0,2+0,4)*2,5		1,50000		
		Konec provozního součtu				
27	998762202R00	Přesun hmot pro tesařské konstrukce, výšky do 12 m	%	62,45870	8,00	499,67
Díl: 764		Konstrukce klempířské				25 155,05
28	764811244RT2	Krytina hladká z lak. Pz svitků š.1000 mm, do 30°, plocha do 25 m	m2	13,34000	1 119,64	14 936,00
		skutečnost (přístřešek)		13,34000		
		2,9*2,5+(2,9+2,9+2,5)*0,45+1,5*1,3+0,9*0,45				
29	764813125R00	Lemování zdi z lakovaného Pz plechu, rš 250 mm	m	27,60000	310,63	8 573,39
		skutečnost (přístřešek) : (2,9+2,9+2,5+2,5+1,5+1,5)*2		27,60000		
30	998764202R00	Přesun hmot pro klempířské konstr., výšky do 12 m	%	235,09390	7,00	1 645,66
Díl: 767		Konstrukce zámečnické				18 845,49
31	767995104R00	Výroba a montáž atypických kovových doplňků staveb hmotnosti přes 20 do 50 kg	kg	245,55200	50,68	12 444,58
		skutečnost : 245,552		245,55200		
		Začátek provozního součtu				
		žáci 40/40/3 : 34,6*3,2		110,72000		
		žáci 30/30/2 : 10,0*1,6		16,00000		
		žáci 100/100/4 : 8,8*1,2*14		108,83200		
		plotýnky : 12,0		12,00000		
		Konec provozního součtu				
32	13515120RX	Ocel široká jakost S235 JRG2 200x 10 mm - plotýnky	t	0,01296	20 544,70	266,26
		skutečnost : 12,0/1000*1,08		0,01296		
		Začátek provozního součtu				
		plotýnky : 12,0		12,00000		
		Konec provozního součtu				
33	14587232RX	Profil čtvercový uzavř.svařovaný S235 30 x 2 mm	t	0,01728	22 992,37	397,31
		skutečnost : 15,0/1000*1,08		0,01728		

Položkový rozpočet

S:	S 0003-4	BD ulice Kollárova č. 445
O:	001	SO 01.1 - Bytový dům - Stavební a konstrukční část
R:	ZL č. 17	Revize 17 - zadní vstup - přístřešek, zídka na schodišti (vícepráce)

P.č.	Číslo položky	Název položky	MJ	množství	cena / MJ	Celkem
		Začátek provozního součtu				
		Jakl 30/30/2 : 10,0*1,6		16,00000		
		Konec provozního součtu				
34	14587254R	Profil čtvercový uzavř.svařovaný S235 40 x 3 mm	t	0,11958	22 884,24	2 736,50
		skutečnost : 110,72/1000*1,08		0,11958		
		Začátek provozního součtu				
		Jakl 40/40/3 : 34,6*3,2		110,72000		
		Konec provozního součtu				
35	14587296R	Profil čtvercový uzavř.svařovaný S235 100 x 4 mm	t	0,11538	22 884,24	2 640,38
		skutečnost : 106,832/1000*1,08		0,11538		
		Začátek provozního součtu				
		Jakl 100/100/4 : 8,8*12,14		106,83200		
		Konec provozního součtu				
36	998767202R00	Přesun hmot pro zámečnické konstr., výšky do 12 m	%	184,85030	1,95	360,46
Díl: 783		Nátěry				5 110,50
37	783225600R00	Nátěr syntetický kovových konstrukcí 2x email	m2	10,75600	162,69	1 749,69
38	783226100R00	Nátěr syntetický kovových konstrukcí základní	m2	10,75600	63,40	681,93
		OK přístřešku : 10,756		10,75600		
		Začátek provozního součtu				
		Jakl 40/40/3 : 34,6*10,34*0,34*0,34		6,60000		
		Jakl 30/30/2 : 10,0*(0,03+0,03)*2		1,20000		
		Jakl 100/100/4 : 8,8*(0,1+0,1)*2		3,52000		
		plátno : 0,5		0,50000		
		Konec provozního součtu				
39	783782211R00	Nátěry tesařských konstrukcí ochranné fungicidní+ biocidní (proti plísním, houbám a hmyzu), dvojnásobné	m2	46,83000	57,20	2 678,68
		skutečnost : 46,83		46,83000		
		Začátek provozního součtu				
		spodní + vrchní : 2,5*2,0*2		20,00000		
		boky : 0,4*(2,9+2,9+2,5)*2		6,84000		
		(2,0*0,3)*2		3,48000		
		řeb : (0,2+0,4)*2*2		3,00000		
		vstup : (1,5*1,3+0,6*0,45)*2		4,71000		
		Konec provozního součtu				
Díl: D96		Přesuny suti a vybouraných hmot				9,00
40	979081111R00	Odvoz suti a vybouraných hmot na skládku do 1 km	t	0,00464	188,50	0,87
41	979081121R00	Odvoz suti a vybouraných hmot na skládku příplatek za každý další 1 km	t	0,06496	15,10	0,98
42	979082111R00	Vnitrostaveništní doprava suti a vybouraných hmot do 10 m	t	0,00464	249,50	1,16
43	979082121R00	Vnitrostaveništní doprava suti a vybouraných hmot příplatek k ceně za každých dalších 5 m	t	0,00928	27,80	0,26
44	979990107R00	Poplatek za skládku směs betonu, cihel a dřeva	t	0,00464	1 235,00	5,73
Díl: VN		Vedlejší náklady				2 423,61
45	005121 R	Zařízení staveniště	Soubor	1,00000	2 423,61	2 423,61
Celkem						99 367,82

Položkový rozpočet

S:	S 0003-4	BD ulice Kollárova č. 445
O:	001	SO 01.1 - Bytový dům - Stavební a konstrukční část
R:	ZL č. 17	Revize 17 - zadní vstup - přístřešek, zídka na schodišti (vícepráce)

P.č.	Číslo položky	Název položky	MJ	množství	cena / MJ	Celkem
------	---------------	---------------	----	----------	-----------	--------

Poznámky uchazeče k zadání

--

Změnový list č. 18

Stavba: BD Kollárova 445

Datum vystavení změnového listu:

Důvod vzniku změnového listu:

Po zrušení umístění jednotek chlazení v daném prostoru bylo nutno tento prostor dokončit. Stávající podlaha byla rozpraskaná, proto se přistoupilo k jejímu vybourání a provedení foliové krytiny s dlažbou do tečů.

Projednáno:

Bylo projednáno na KD č. 13

Vyjádření GP:

Jedná se o změnu technického řešení prostoru balkonu, která představuje zvýšení úrovně původního standardu. Doporučujeme ZL schválit.

Podpis:

Vyjádření TDI:

S předloženým změnovým listem souhlasím

Podpis:

Vyjádření objednatele:

Objednatel s předloženým změnovým listem souhlasí

Podpis:

Vyjádření zhotovitele:

Zhotovitel se změnou souhlasí

Podpis:

Cena změnového listu (bez DPH):

Hodnota víceprací	10 877,05 Kč
Hodnota méněprací	- 3 366,75 Kč
Celková cena ZL č. 18	7 510,30 Kč

Datum odsouhlasení změnového listu:

Seznam příloh: položkový rozpočet

Položkový rozpočet stavby

Stavba: **S 0003-4 BD ulice Kollárova č. 445**
ZL č. 18 Revize 18 - lodžie 2. np - m.č. 2.23



Objednatel: **MĚSTO UHERSKÉ HRADIŠTĚ** IČO: 00291471
Masarykovo náměstí 19 DIČ: CZ00291471
68601 Uherské Hradiště-Uherské Hradiště

Zhotovitel: **GSR s.r.o.** IČO: 26908387
J.E.Purkyně DIČ: CZ26908387
68606 Uherské Hradiště

Rozpis ceny	Celkem
HSV	7 253,99
PSV	73,14
MON	0,00
Vedlejší náklady	183,17
Ostatní náklady	0,00
Celkem	7 510,30

Rekapitulace daní		
Základ pro sníženou DPH	15 %	7 510,30 CZK
Snížená DPH	15 %	1 127,00 CZK
Základ pro základní DPH	21 %	0,00 CZK
Základní DPH	21 %	0,00 CZK
Zaokrouhlení		-0,30 CZK

Cena celkem s DPH **8 637,00 CZK**

v  dne 

Za zhotovitele
Za objednatele

Rekapitulace dílčích částí

Číslo	Název	Základ pro sníženou DPH	Základ pro základní DPH	DPH celkem	Cena celkem	%
001	SO 01.1 - Bytový dům - Stavební a ko	7 510	0	1 127	8 637	100
ZL č. 18	Revize 18 - lodžie 2.np - m.č. 2.23 (mér	-3 367	0	-505	-3 872	-45
ZL č. 18	Revize 18 - lodžie 2.np - m.č. 2.23 (vice	10 877	0	1 632	12 509	145
Celkem za stavbu		7 510	0	1 127	8 637	100

Rekapitulace dílů

Číslo	Název	Typ dílu			Celkem	%
4	Vodorovné konstrukce	HSV			804,45	11
63	Podlahy a podlahové konstrukce	HSV			3 322,28	44
96	Bourání konstrukci	HSV			847,18	11
99	Staveništní přesun hmot	HSV			542,39	7
712	Povlakové krytiny	PSV			3 078,92	41
713	Izolace tepelné	PSV			278,85	4
783	Nátěry	PSV			-3 284,63	-44
D96	Přesuny suti a vybouraných hmot	PSU			1 737,69	23
VN	Vedlejší náklady	VN			183,17	2
Cena celkem					7 510,30	100

Položkový rozpočet

S:	S 0003-4	BD ulice Kollárova č. 445
O:	001	SO 01.1 - Bytový dům - Stavební a konstrukční část
R:	ZL č. 18	Revize 18 - lodžie 2.np - m.č. 2.23 (méněpráce)

P.č.	Číslo položky	Název položky	MJ	množství	cena / MJ	Celkem
Díl: 783		Nátěry				-3 284,63
1	783851225RT5	Nátěry omítek a betonů epoxidové, epoxidehtové a epoxiesterové epoxidové, betonové podlahy,, dvojnásobně	m2	-17,33313	189,50	-3 284,63

- odpočet dle původní SOD (pol.č. 246 SO 01.1) :-
17,33313 -17,33313

Díl: VN	Vedlejší náklady					
2	005121 R	Zařízení staveniště	Soubor	1,00000	-82,12	-82,12

Celkem	-3 366,75
---------------	------------------

Poznámky uchazeče k zadání

Položkový rozpočet

S:	S 0003-4	BD ulice Kollárova č. 445
O:	001	SO 01.1 - Bytový dům - Stavební a konstrukční část
R:	ZL č. 18	Revize 18 - lodžie 2.np - m.č. 2.23 (vícepráce)

P.č.	Číslo položky	Název položky	MJ	množství	cena / MJ	Celkem
Díl: 4		Vodorovné konstrukce				804,45
1	457311116R00	Vyrovnávací beton výplňový nebo spádový C 16/20 skutečnost : 0,10*(1,5*1,3+0,45*0,9)	m3	0,23550	3 415,93	804,45
				0,23550		
Díl: 63		Podlahy a podlahové konstrukce				3 322,28
2	632922922R00	Kladení dlaždic 40 x 40 cm na podložky pryžové skutečnost : 1,5*1,3+0,45*0,9	m2	2,35500	313,58	738,48
				2,35500		
3	596291111R0X	Řezání dlažby tl. do 60 mm 2*1,5+0,9+2*0,45	m	4,80000	216,26	1 038,05
				4,80000		
4	59246124RX	Dlažba 400/400/40 šedá skutečnost : 18*0,4*0,4	m2	2,88000	536,72	1 545,75
				2,88000		
Díl: 96		Bourání konstrukcí				847,18
5	965042131RT2	Bourání mazanin betonových tl. 10 cm, pl. 4 m2, ručně tl. mazaniny 8 - 10 cm skutečnost : 0,10*(1,5*1,3+0,45*0,9)	m3	0,23550	3 293,05	775,51
				0,23550		
6	965082923R00	Odstranění násypu tl. do 10 cm, plocha nad 2 m2 skutečnost : 0,08*(1,5*1,3+0,45*0,9)	m3	0,18840	380,42	71,67
				0,18840		
Díl: 99		Staveništní přesun hmot				542,39
7	999281108R00	Přesun hmot pro opravy a údržbu objektů pro opravy a údržbu dosavadních objektů včetně vnějších, plášťů výšky do 12 m.	t	0,86922	624,00	542,39
Díl: 712		Povlakové krytiny				3 078,92
8	712371801RZ4	Povlakové krytiny střeš do 10° termoplasty volně položené, včetně dodávky fólie, tloušťky 1,5, mm skutečnost : vodorovná : 1,5*1,3+0,45*0,9	m2	2,35500	355,50	837,20
				2,35500		
9	712378003R00	Atiková okapnice VIPLANYL RŠ 250 mm	m	1,50000	232,48	348,72
10	712378007R00	Rohová lišta vnitřní VIPLANYL RŠ 100 mm	m	5,00000	133,69	668,45
11	712378008R00	Pásek VIPLANYL RŠ 50 mm	m	5,00000	113,05	565,25
12	712391171RZ3	Povlakové krytiny střeš do 10° ostatní textilie podkladní, 1 vrstva, včetně dodávky materiálu skutečnost : vodorovná : 1,5*1,3+0,45*0,9	m2	2,35500	60,30	142,01
				2,35500		
13	712871801RZ4	Samostatné vytažení izolace, fólií PVC polož. volně, 1 vrstva-vč.dodávky folie 810 1,5 mm skutečnost : svislá : 5,0*0,2	m2	1,00000	395,17	395,17
				1,00000		
14	998712203R00	Přesun hmot pro povlakové krytiny, výšky do 24 m	%	29,56800	4,13	122,12
Díl: 713		Izolace tepelné				278,85
15	713121118RU1	Montáž dilatačního pásku podél stěn, včetně dodávky ISOVER N/PP 15x100x1000 mm	m	5,00000	54,65	273,25
16	998713202R00	Přesun hmot pro izolace tepelné v objektech výšky do 12 m	%	2,73250	2,05	5,60
Díl: D96		Přesuny suti a vybouraných hmot				1 737,69
17	979011111R00	Svislá doprava suti a vybouraných hmot za prvé podlaží nad nebo pod základním podlažím	t	0,78186	282,50	220,88
18	979081111R00	Odvoz suti a vybouraných hmot na skládku do 1 km	t	0,78186	188,50	147,38
19	979081121R00	Odvoz suti a vybouraných hmot na skládku příplatek za každý další 1 km	t	10,94604	15,10	165,29
20	979082111R00	Vnitrostaveništní doprava suti a vybouraných hmot do 10 m	t	0,78186	249,50	195,07

Položkový rozpočet

S:	S 0003-4	BD ulice Kollárova č. 445
O:	001	SO 01.1 - Bytový dům - Stavební a konstrukční část
R:	ZL č. 18	Revize 18 - lodžie 2.np - m.č. 2.23 (vícepráce)

P.č.	Číslo položky	Název položky	MJ	množství	cena / MJ	Celkem
21	979082121R00	Vnitrostaveništní doprava sutí a vybouraných hmot příplatek k ceně za každých dalších 5 m	t	1,56372	27,80	43,47
22	979990107R00	Poplatek za skládku směr beton, cihel a dřeva	t	0,78186	1 235,00	965,60
Díl: VN		Vedlejší náklady				265,29
23	005121 R	Zařízení staveniště	Soubor	1,00000	265,29	265,29

Celkem	10 877,05
---------------	------------------

Poznámky uchazeče k zadání

Změnový list č. 19

Stavba:

BD Kollárova 445

Datum vystavení změnového listu:

Důvod vzniku změnového listu:

Jedná se o odpočty položek hliníkových rolet, digestoří, dřevotřísek, které v byly v průběhu výstavby zrušeny.

Projednáno:

Bylo projednáno na KD č. 19

Vyjádření GP:

Jedná se o alternativní řešení v rámci provádění prací, jež v
užitných vlastností objektu. Doporučujeme ZL schválit.

Podpis:

Vyjádření TDI:

S předloženým změnovým listem souhlasím

Podpis:

Vyjádření objednatele:

Objednatel s předloženým změnovým listem souhlasí

Podpis:

Vyjádření zhotovitele:

Zhotovitel se změnou souhlasí

Podpis:

Cena změnového listu (bez DPH):

Hodnota víceprací	- Kč
Hodnota méněprací	- 128 097,35 Kč
Celková cena ZL č. 19	- 128 097,35 Kč

Datum odsouhlasení změnového listu:

Seznam příloh: položkový rozpočet

Položkový rozpočet stavby

Stavba: S 0003-4 BD ulice Kollárova č. 445
Objekt: 001 SO 01.1 - Bytový dům - Stavební a konstrukční část
Rozpočet: ZL č. 19 Revize 19 - neprováděné práce a dodávky (méněpráce)

Objednatel: MĚSTO UHERSKÉ HRADIŠTĚ IČO: 00291471
 Masarykovo náměstí 19 DIČ: CZ00291471
 68601 Uherské Hradiště-Uherské Hradiště

Zhotovitel: GSR s.r.o. IČO: 26908387
 J.E.Purkyně DIČ: CZ26908387
 68606 Uherské Hradiště

Rozpis ceny	Celkem
HSV	0,00
PSV	-85 073,02
MON	-39 900,00
Vedlejší náklady	-3 124,33
Ostatní náklady	0,00
Celkem	-128 097,35

Rekapitulace daní

Základ pro sníženou DPH	15 %	-128 097,35 CZK
Snížená DPH	15 %	-19 214,00 CZK
Základ pro základní DPH	21 %	0,00 CZK
Základní DPH	21 %	0,00 CZK
Zaokrouhlení		-0,65 CZK

Cena celkem s DPH **-147 312,00 CZK**



Za zhotovitele

dne



Za objednatele

Rekapitulace dílů

Číslo	Název	Typ dílu			Celkem	%
713	Izolace tepelné	PSV			-43 761,01	34
762	Konstrukce tesafské	PSV			-22 360,34	17
766	Konstrukce truhlářské	PSV			-7 822,81	6
767	Konstrukce zámečnické	PSV			-11 128,86	9
M24	Montáže vzduchotechnických zařízení	MON			-39 900,00	31
VN	Vedlejší náklady	VN			-3 124,33	2
Cena celkem					-128 097,35	100

Položkový rozpočet

S:	S 0003-4	BD ulice Kollárova č. 445
O:	001	SO 01.1 - Bytový dům - Stavební a konstrukční část
R:	ZL č. 19	Revize 19 - neprováděné práce a dodávky (méněpráce)

P.č.	Číslo položky	Název položky	MJ	množství	cena / MJ	Celkem
Díl: 713 Izolace tepelné						-43 761,01
1	58556627R	tmel cementový; stěrkový; lepicí; pro interiér i exteriér; barva šedá	kg	-443,52000	4,70	-2 084,54
				- odpočet dle původní SOD (pol.č. 95 SO 01 11) : -443,52		-443,52000
2	63151549R	deska izolační fasádní; minerální vlákno; orientace vláken rovnoběžná; tl. 200,0 mm; součinitel, tepelné vodivosti 0,036 W/mK; R = 5,550 m ² K/W; obj. hmotnost 150,00 kg/m ³ ; hydrofobizováno	m ²	-82,25280	496,00	-40 797,39
				- odpočet dle původní SOD (pol.č. 123 SO 01.1) : -82,2528		-82,25280
3	998713202R00	Přesun hmot pro izolace tepelné v objektech výšky do 12 m	%	-428,81930	2,05	-879,08
Díl: 762 Konstrukce tesařské						-22 360,34
4	762512115R00	Položení podlah pod PVC montáž desek cementotřískových na pero a drážku	m ²	-49,94940	145,00	-7 242,66
				- odpočet dle původní SOD (pol.č. 115 SO 01.1) : -49,9494		-49,94940
5	60726123R	deska dřevoštěpková třívrstvá pro prostředí vlhké; strana broušená; hrana pero/drážka; tl = 25,0 mm	m ²	-54,94434	245,00	-13 461,36
				- odpočet dle původní SOD (pol.č. 123 SO 01.1) : -54,94434		-54,94434
6	998762202R00	Přesun hmot pro tesařské konstrukce, výšky do 12 m	%	-207,04020	8,00	-1 656,32
Díl: 766 Konstrukce truhlářské						-7 822,81
7	76618	PO 2 - D+M dveře požární 790x1750 dle popisu ve výpisu výrobků požárních	kus	-1,00000	7 711,00	-7 711,00
				- odpočet dle původní SOD (pol.č. 199 SO 01.1) : -1		-1,00000
8	998766202R00	Přesun hmot pro truhlářské konstr., výšky do 12 m	%	-77,11000	1,45	-111,81
Díl: 767 Konstrukce zámečnické						-11 128,86
9	76704	Z2 - D+M Předokenní roleta hliníková dle popisu ve výpisu výrobků zámečnických	kus	-1,00000	10 916,00	-10 916,00
				- odpočet dle původní SOD (pol.č. 216 SO 01.1) : -1		-1,00000
10	998767202R00	Přesun hmot pro zámečnické konstr., výšky do 12 m	%	-109,16000	1,95	-212,86
Díl: M24 Montáže vzduchotechnických zařízení						-39 900,00
11	R_3391211	Odsávací digestoř kuchyňská nerezová s radiálním ventilátorem; tukové filtry, těsná zpětná klapka, osvětlení	ks	-2,00000	3 990,00	-7 980,00
				- odpočet dle původní SOD (pol.č. 15 rozpočtu VZT) : -2		-2,00000
12	R_3391212	Cirkulační digestoř nerezová s uhlíkovým filtrem, osvětlení	ks	-8,00000	3 990,00	-31 920,00
				- odpočet dle původní SOD (pol.č. 17 rozpočtu VZT) : -8		-8,00000
Díl: VN Vedlejší náklady						-3 124,33
13	005121 R	Zařízení staveniště	Soubor	1,00000	-3 124,33	-3 124,33
Celkem						-128 097,35

Poznámky uchazeče k zadání

Položkový rozpočet

S:	S 0003-4	BD ulice Kollárova č. 445
O:	001	SO 01.1 - Bytový dům - Stavební a konstrukční část
R:	ZL č. 19	Revize 19 - neprováděné práce a dodávky (méněpráce)

P.č.	Číslo položky	Název položky	MJ	množství	cena / MJ	Celkem



Změnový list č. 20

Stavba: **BD Kollárova 445**

Datum vystavení změnového listu:

Důvod vzniku změnového listu:

Z důvodu změny umístění jednotek klimatizace, bylo nutno zvětšit jejich výkon vzhledem k délce chladicího potrubí

Projednáno:

Bylo projednáno na KD č. 18, 23, 25

Vyjádření GP:

Jedná se o objektivní skutečnosti, jež vyplynuly v rámci realizace a nebylo je možno v rámci zpracování projektové dokumentace předpokládat. Doporučujeme

Podpis:

Vyjádření TDI:

S předloženým změnovým listem souhlasím

Podpis:

Vyjádření objednatele:

Objednatel s předloženým změnovým listem souhlasí

Podpis:

Vyjádření zhotovitele:

Zhotovitel se změnou souhlasí

Podpis:

Cena změnového listu (bez DPH):

Hodnota víceprací	38 418,08 Kč
Hodnota méněprací	- 1 332,50 Kč
Celková cena ZL č. 20	37 085,58 Kč

Datum odsouhlasení změnového listu:

Seznam příloh: položkový rozpočet

Položkový rozpočet stavby

Stavba: **S 0003-4** **BD ulice Kollárova č. 445**
ZL č. 20 **Revize 20 - VZT + klimatizace**

Objednatel: **MĚSTO UHERSKÉ HRADIŠTĚ** IČO: **00291471**
Masarykovo náměstí 19 DIČ: **CZ00291471**
68601 **Uherské Hradiště-Uherské Hradiště**

Zhotovitel: **GSR s.r.o.** IČO: **26908387**
J.E.Purkyně DIČ: **CZ26908387**
68606 **Uherské Hradiště**

Rozpis ceny	Celkem
HSV	1 761,05
PSV	0,00
MON	34 420,00
Vedlejší náklady	904,53
Ostatní náklady	0,00
Celkem	37 085,58

Rekapitulace daní		
Základ pro sníženou DPH	15 %	37 085,58 CZK
Snížená DPH	15 %	5 563,00 CZK
Základ pro základní DPH	21 %	0,00 CZK
Základní DPH	21 %	0,00 CZK
Zaokrouhlení		0,42 CZK

Cena celkem s DPH **42 649,00 CZK**

✕ 

Za zhotovitele

dne



Za objednatele

Rekapitulace dílčích částí

Číslo	Název	Základ pro sníženou DPH	Základ pro základní DPH	DPH celkem	Cena celkem	%
001	SO 01.1 - Bytový dům - Stavební a ko	37 086	0	5 563	42 648	100
ZL č. 20	Revize 20 - VZT + klimatizace (méněprá	-1 333	0	-200	-1 532	-4
ZL č. 20	Revize 20 - VZT + klimatizace (víceprác	38 418	0	5 763	44 181	104
Celkem za stavbu		37 086	0	5 563	42 648	100

Rekapitulace dílů

Číslo	Název	Typ dílu			Celkem	%
96	Bourání konstrukcí	HSV			1 713,37	5
M24	Montáže vzduchotechnických zařízení	MON			34 420,00	93
D96	Přesuny suti a vybouraných hmot	PSU			47,68	0
VN	Vedlejší náklady	VN			904,53	2
Cena celkem					37 085,58	100

Položkový rozpočet

S:	S 0003-4	BD ulice Kollárova č. 445
O:	001	SO 01.1 - Bytový dům - Stavební a konstrukční část
R:	ZL č. 20	Revize 20 - VZT + klimatizace (vícepráce)

P.č.	Číslo položky	Název položky	MJ	množství	cena / MJ	Celkem
Díl: 96 Bourání konstrukcí						1 713,37
1	970051130R00	Vrtání jádrové do ŽB do D 130 mm pro VZT : 2*0 30	m	0,60000 0,60000	2 855,62	1 713,37
Díl: M24 Montáže vzduchotechnických zařízení						35 720,00
2	R_3391896a	CH1,2 - venkovní kondenzační jednotka chlazení 8kW, 1x230V/50Hz P=7kW, I/Imax=7,1:9A V=3050 m3/h. (vxšxh) 700x900x330mm, m=55kg, chladivo R410A, LD 1,5=47dB - navýšení výkonu jednotek 2	ks	2,00000 2,00000	11 100,00	22 200,00
3	R_3391899	Montáž měděného potrubí a izolace vč. materiálu a provedení průrazů a drážek - navýšení délky 32,0	m	32,00000 32,00000	360,00	11 520,00
4	R_3391904a	Montáž jednotek, doplnění chladiva R410A - navýšení objemu chladiva 2	ks	2,00000 2,00000	1 000,00	2 000,00
Díl: D96 Přesuny suti a vybouraných hmot						47,68
5	979011111R00	Svislá doprava suti a vybouraných hmot za prvé podlaží nad nebo pod základním podlažím	t	0,01990	282,50	5,62
6	979011121R00	Svislá doprava suti a vybouraných hmot příplatek za každé další podlaží	t	0,01990	173,00	3,44
7	979081111R00	Odvoz suti a vybouraných hmot na skládku do 1 km	t	0,01990	188,50	3,75
8	979081121R00	Odvoz suti a vybouraných hmot na skládku příplatek za každý další 1 km	t	0,27863	15,10	4,21
9	979082111R00	Vnitrostaveništní doprava suti a vybouraných hmot do 10 m	t	0,01990	249,50	4,97
10	979082121R00	Vnitrostaveništní doprava suti a vybouraných hmot příplatek k ceně za každých dalších 5 m	t	0,03980	27,80	1,11
11	979990107R00	Poplatek za skládku směs betonu, cihel a dřeva	t	0,01990	1 235,00	24,58
Díl: VN Vedlejší náklady						937,03
12	005121 R	Zařízení staveniště	Soubor	1,00000	937,03	937,03
Celkem						38 418,08

Poznámky uchazeče k zadání

Položkový rozpočet

S:	S 0003-4	BD ulice Kollárova č. 445
O:	001	SO 01.1 - Bytový dům - Stavební a konstrukční část
R:	ZL č. 20	Revize 20 - VZT + klimatizace (méněpráce)

P.č.	Číslo položky	Název položky	MJ	množství	cena / MJ	Celkem
Díl: M24		Montáže vzduchotechnických zařízení				-1 300,00
1	R_3391903	Zhotovení zákrytu pro oddělení nasávacího prostoru deskami Cetris tl.10mm vč. montážního materiálu , D+M	m2	-2,00000	650,00	-1 300,00
				- odpočet dle původní SOD (pol.č. 55 - VZT) :-2	-2,00000	
Díl: VN		Vedlejší náklady				-32,50
2	005121 R	Zařízení staveniště	Soubor	1,00000	-32,50	-32,50
Celkem						-1 332,50

Poznámky uchazeče k zadání

Změnový list č. 21

Stavba:

BD Kollárova 445

Datum vystavení změnového listu:

Důvod vzniku změnového listu:

Na základě požadavku investora byly rozvody SLP rozšířeny o samostatné kabeláže pro televizi UPC a došlo ke sdružení zásuvek do jednoho rámečku

Projednáno:

Bylo projednáno na KD č. 22

Vyjádření GP:

Jedná se o dodatečný požadavek objednatele, jež přináší zvýšení užitečných vlastností díla.
Doporučujeme ZL schválit.

Podpis:



Vyjádření TDI:

S předloženým změnovým listem souhlasím

Podpis:



Vyjádření objednatele:

Objednatel s předloženým změnovým listem souhlasí

Podpis:



Vyjádření zhotovitele:

Zhotovitel se změnou souhlasí

Podpis:



Cena změnového listu (bez DPH):

Hodnota víceprací	35 883,20 Kč
Hodnota méněprací	
Celková cena ZL č. 21	35 883,20 Kč

Datum odsouhlasení změnového listu:

Seznam příloh: položkový rozpočet

Položkový rozpočet stavby

Stavba: S 0003-4 BD ulice Kollárova č. 445
Objekt: 001 SO 01.1 - Bytový dům - Stavební a konstrukční část
Rozpočet: ZL č. 21 Revize 21 - rozvody SLP (vícepráce)

Objednatel: MĚSTO UHERSKÉ HRADIŠTĚ IČO: 00291471
 Masarykovo náměstí 19 DIČ: CZ00291471
 68601 Uherské Hradiště-Uherské Hradiště

Zhotovitel: GSR s.r.o. IČO: 26908387
 J.E.Purkyně DIČ: CZ26908387
 68606 Uherské Hradiště

Rozpis ceny	Celkem
HSV	0,00
PSV	0,00
MON	35 008,00
Vedlejší náklady	875,20
Ostatní náklady	0,00
Celkem	35 883,20

Rekapitulace daní

Základ pro sníženou DPH	15 %	35 883,20 CZK
Snížená DPH	15 %	5 382,00 CZK
Základ pro základní DPH	21 %	0,00 CZK
Základní DPH	21 %	0,00 CZK
Zaokrouhlení		-0,20 CZK

Cena celkem s DPH **41 265,00 CZK**



Za zhotovitele

dne



Za objednatele

Rekapitulace dílů

Číslo	Název	Typ dílu			Celkem	%
M21	Elektromontáže	MON			35 008,00	98
VN	Vedlejší náklady	VN			875,20	2
Cena celkem					35 883,20	100

Položkový rozpočet

S:	S 0003-4	BD ulice Kollárova č. 445
O:	001	SO 01.1 - Bytový dům - Stavební a konstrukční část
R:	ZL č. 21	Revize 21 - rozvody SLP (vícepráce)

P.č.	Číslo položky	Název položky	MJ	množství	cena / MJ	Celkem
Díl: M21		Elektromontáže				35 008,00
1	R_3391910	Trubka PVC 16mm p.o. - dodávka	m	119,00000	4,00	476,00
2	R_3391911	Trubka PVC 16mm p.o. - montáž	m	119,00000	85,00	10 115,00
3	R_3391912	Trubka PVC 23mm p.o. - dodávka	m	28,00000	6,00	168,00
4	R_3391913	Trubka PVC 23mm p.o. - montáž	m	28,00000	95,00	2 660,00
5	R_3391914	Trubka PVC 29mm p.o. - dodávka	m	23,00000	9,00	207,00
6	R_3391915	Trubka PVC 29mm p.o. - montáž	m	23,00000	100,00	2 300,00
7	R_3391916	Trubka PVC 36mm p.o. - dodávka	m	16,00000	15,00	240,00
8	R_3391917	Trubka PVC 36mm p.o. - montáž	m	16,00000	110,00	1 760,00
9	R_3391918	Krabice KU 68 p.o. - dodávka	ks	20,00000	15,00	300,00
10	R_3391919	Krabice KU 68 p.o. - montáž	ks	20,00000	85,00	1 700,00
11	R_3391920	Krabice KO 97 p.o. - dodávka	ks	6,00000	22,00	132,00
12	R_3391921	Krabice KO 97 p.o. - montáž	ks	6,00000	100,00	600,00
13	R_3391932	Pomocné práce, koordinace	hod	10,00000	250,00	2 500,00
14	R_3391933	Protažení kabelu	m	470,00000	15,00	7 050,00
15	R_3391935	Zapojení zásuvek KT + měření	ks	1,00000	4 800,00	4 800,00
Díl: VN		Vedlejší náklady				875,20
16	005121 R	Zařízení staveniště	Soubor	1,00000	875,20	875,20

Celkem	35 883,20
---------------	------------------

Poznámky uchazeče k zadání

Změnový list č. 22

Stavba: **BD Kollárova 445**

Datum vystavení změnového listu:

Důvod vzniku změnového listu:

Po odkopání objektu bylo zjištěno, že svíslá izolace se rozpadla a dlouhodobě neplnila svou funkci, a proto bylo nutné dorešit systém izolace stěny. Investor po dohodě s GP rozhodl o přizdívce betonových stěn s izolací a provedení odvětrací štěrbin.

Projednáno:

Bylo projednáno na KD č. 26

Vyjádření GP:

Jedná se o nutnou radikální změnu technického řešení (ochrana podzemní části objektu proti působení srážkové vody), která představuje jednoznačné zvýšení životnosti díla. Doba účinnosti ZL schválit.

Podpis:



Vyjádření TDI:

S předloženým změnovým listem souhlasím

Podpis:



Vyjádření objednatele:

Objednatel s předloženým změnovým listem souhlasí

Podpis:



Vyjádření zhotovitele:

Zhotovitel se změnou souhlasí

Podpis:



Cena změnového listu (bez DPH):

Hodnota víceprací	756 361,62 Kč
Hodnota méněprací	- 124 725,96 Kč
Celková cena ZL č. 22	631 635,66 Kč

Datum odsouhlasení změnového listu:

Seznam příloh: položkový rozpočet

Položkový rozpočet stavby

Stavba: **S 0003-4 BD ulice Kollárova č. 445**
ZL č. 22 Revize 22 - úprava vlhké stěny sklepních prostor

Objednatel: **MĚSTO UHERSKÉ HRADIŠTĚ** IČO: **00291471**
Masarykovo náměstí 19 DIČ: **CZ00291471**
68601 Uherské Hradiště-Uherské Hradiště

Zhotovitel: **GSR s.r.o.** IČO: **26908387**
J.E.Purkyně DIČ: **CZ26908387**
68606 Uherské Hradiště

Rozpis ceny	Celkem
HSV	556 794,21
PSV	59 471,73
MON	0,00
Vedlejší náklady	15 369,72
Ostatní náklady	0,00
Celkem	631 635,66

Rekapitulace daní		
Základ pro sníženou DPH	15 %	631 635,66 CZK
Snížená DPH	15 %	94 745,00 CZK
Základ pro základní DPH	21 %	0,00 CZK
Základní DPH	21 %	0,00 CZK
Zaokrouhlení		0,34 CZK

Cena celkem s DPH 726 381,00 CZK



Za zhotovitele

dne



Za objednatele

Rekapitulace dílčích částí

Číslo	Název	Základ pro sníženou DPH	Základ pro základní DPH	DPH celkem	Cena celkem	%
001	SO 01.1 - Bytový dům - Stavební a ko	631 636	0	94 745	726 381	100
ZL č. 22	Revize 22 - úprava vlhké stěny sklepníci	756 362	0	113 454	869 816	120
ZL č. 22	Revize 22 - úprava vlhké stěny sklepníci	-124 726	0	-18 709	-143 435	-20
Celkem za stavbu		631 636	0	94 745	726 381	100

Rekapitulace dílů

Číslo	Název	Typ dílu			Celkem	%
1	Zemní práce	HSV			294 490,21	47
2	Základy a zvláštní zakládání	HSV			128 104,84	20
3	Svislé a kompletní konstrukce	HSV			6 957,73	1
4	Vodorovné konstrukce	HSV			6 672,30	1
5	Komunikace	HSV			16 748,60	3
62	Úpravy povrchů vnější	HSV			-30 757,77	-5
63	Podlahy a podlahové konstrukce	HSV			17 256,51	3
95	Dokončovací konstrukce na pozemních stavbách	HSV			11 838,00	2
96	Bourání konstrukcí	HSV			9 697,94	2
99	Staveništní přesun hmot	HSV			90 025,86	14
711	Izolace proti vodě	PSV			58 071,73	9
783	Nátěry	PSV			1 400,00	0
D96	Přesuny suti a vybouraných hmot	PSU			5 759,99	1
VN	Vedlejší náklady	VN			15 369,72	2
Cena celkem					631 635,66	100

Položkový rozpočet

S:	S 0003-4	BD ulice Kollárova č. 445
O:	001	SO 01.1 - Bytový dům - Stavební a konstrukční část
R:	ZL č. 22	Revize 22 - úprava vlhké stěny sklepních prostor (méněpráce)

P.č.	Číslo položky	Název položky	MJ	množství	cena / MJ	Celkem
Díl: 1 Zemní práce						-56 799,60
1	139601102R00	Ruční výkop jam, rýh a šachet v hornině tř. 3 - odpočet dle původní SOD (pol.č. 5 SO 05) -56 1816	m3	-56,18160	1 011,00	-56 799,60
				-56,18160		

Díl: 5 Komunikace						-5 667,20
2	596811111RT5	Kladení dlažby z betonových nebo kameninových dlaždic včetně dodávky dlaždic betonových, rozměru, 50/50 mm, tloušťky 60 mm, do lože z kameniva těženého - odpočet dle původní SOD (pol.č. 14 SO 05) -11 2	m2	-11,20000	506,00	-5 667,20
				-11,20000		

Díl: 62 Úpravy povrchů vnější						-57 352,77
3	622311520RU1	Zateplení soklu extrudovaným polystyrénem, tloušťky 60 mm, kontaktní nátěr a mozaiková omítka - odpočet dle původní SOD (pol.č. 35 SO 01.1) -5 835	m2	-5,83500	1 209,00	-7 054,52
				-5,83500		

Začátek provozního součtu

11 67*0,50

5 83500

Konec provozního součtu

4	622311525RT1	Zateplení soklu extrudovaným polystyrénem, tloušťky 160 mm, kontaktní nátěr a akrylátová omítka - odpočet dle původní SOD (pol.č. 36 - část) -35 953	m2	-35,95300	1 399,00	-50 298,25
				-35 95300		

Začátek provozního součtu

(10,52+2,30+1 74+1 74+2,90+10 43)*0 50

14 51500

11 67*0 50

5 83500

(10,52+1 035+0 80+0 485+0 277+1 50+0 50+0 55+0 55+0 5

0+1 30+0 277+0 485+1 60+1 335+10 432)*0 50

18 02700

Konec provozního součtu

Díl: 99 Staveništní přesun hmot						-1 864,29
5	999281108R00	Přesun hmot pro opravy a údržbu objektů pro opravy a údržbu dosavadních objektů včetně vnějších, plášťů výšky do 12 m.	t	-2,98765	624,00	-1 864,29

Díl: VN Vedlejší náklady						-3 042,10
6	005121 R	Zařízení staveniště	Soubor	1,00000	-3 042,10	-3 042,10

Celkem						-124 725,96
---------------	--	--	--	--	--	--------------------

Poznámky uchazeče k zadání

Položkový rozpočet

S:	S 0003-4	BD ulice Kollárova č. 445
O:	001	SO 01.1 - Bytový dům - Stavební a konstrukční část
R:	ZL č. 22	Revize 22 - úprava vlhké stěny sklepních prostor (vícepráce)

P.č.	Číslo položky	Název položky	MJ	množství	cena / MJ	Celkem
Díl: 1		Zemní práce				351 289,81
1	139601102R00	Ruční výkop jam, rýh a šachet v hornině tř. 3 skutečnost 88,6*0,9*1,35	m3	107,64900	1 011,00	108 833,14
2	161101501R00	Svislé přemístění výkopku z hor. 1-4 ruční skutečnost 88,6*0,9*1,35	m3	107,64900	1 279,87	137 776,73
3	162601102R00	Vodorovné přemístění výkopku z hor.1-4 do 5000 m přebytečný výkopek : 107,649 zásyp : 88,6*(0,9-0,15*2)*0,4 zůstatek na stavbě : -25,0	m3	103,91300	172,52	17 927,07
4	167101101R00	Nakládání výkopku z hor.1-4 v množství do 100 m3 přebytečný výkopek : 107,649 zásyp : 88,6*(0,9-0,15*2)*0,4 zůstatek na stavbě : -25,0	m3	103,91300	240,84	25 026,41
5	171201201R00	Uložení sypaniny na skl.-sypanina na výšku přes 2m přebytečný výkopek : 107,649 zůstatek na stavbě : -25,0	m3	82,64900	15,63	1 291,80
6	174101101R00	Zásyp jam, rýh, šachet se zhuštěním skutečnost 88,6*(0,9-0,15*2)*0,4	m3	21,26400	103,29	2 196,36
7	175101201R00	Obsyp objektu bez prohození sypaniny 88,6*(0,9-0,15*2)*(1,35-0,1-0,4)	m3	45,18600	785,42	35 489,99
8	199000002R00	Poplatek za skládku horniny 1- 4	m3	82,64900	275,24	22 748,31
9	59691019.AR	Zásypová zemina 45,186*1,85	t	83,59410	0,00	0,00
Díl: 2		Základy a zvláštní zakládání				128 104,84
10	216904391R00	Příplatek za ruční dočištění ocelovými kartáči skutečnost : 112,8276 Začátek provozního součtu 11,67*1,35 (10,52+2,30+1,74+1,74+2,30+10,43)*1,35 11,67*1,35 Konec provozního součtu 112,8276+1,035+0,80+0,485+0,277+1,80+0,50+0,55+0,55+0,5 0+1,50+0,277+0,485+0,80+1,035+10,432)*1,35	m2	112,82760	203,97	23 013,45
11	274272110RT5	Zdvo základové z bednicích tvárníc, tl. 15 cm, výplň tvárníc betonem C 25/30 skutečnost 97,46 Začátek provozního součtu podél objektu 88,6*1,1 Konec provozního součtu	m2	97,46000	865,04	84 306,80
12	274361821R00	Výztuž základ. pasů z betonářské oceli 10505 (R) skutečnost podél objektu : 0,51508 Začátek provozního součtu vodorovná 2x R6mm : 0,395*2*88,6*5/1000 svislá 1x R8 po 250mm : 0,395*4*110*95,0/1000	t	0,51508	40 352,15	20 784,59

Položkový rozpočet

S:	S 0003-4	BD ulice Kollárova č. 445
O:	001	SO 01.1 - Bytový dům - Stavební a konstrukční část
R:	ZL č. 22	Revize 22 - úprava vlhké stěny sklepních prostor (vícepráce)

P.č.	Číslo položky	Název položky	MJ	množství	cena / MJ	Celkem
Konec provozního součtu						
Díl: 3		Svislé a kompletní konstrukce				6 957,73
13	331231114R00	Zdivo pilířů cihelné z CP 29 P15 na MVC	m3	0,82170	4 831,45	3 970,00
				skutečnost : 0,8217	0,82170	
Začátek provozního součtu						
				příčná zebrá : 83*0,15*0,25*0,3	0,82170	
Konec provozního součtu						
14	R_3399490	Vyzdívka nosných pilířů pod 1.schod u hlavního vstupu	kpl	1,00000	2 987,73	2 987,73
Díl: 4		Vodorovné konstrukce				6 672,30
15	411121232R00	Osazování stropních desek š. do 60, dl. do 180 cm	kus	2,00000	207,90	415,80
				- vstup (schod) : 2	2,00000	
16	417321313R00	Ztužující pásy a věnce z betonu železového C 16/20	m3	0,86385	2 673,76	2 309,73
				ukončující hlavice zidky z bednicích tvárnic : 0,86385	0,86385	
Začátek provozního součtu						
				podle objektu : 88,6*0,15*(0,05+0,08)*2	0,86385	
Konec provozního součtu						
17	417351115R00	Bednění ztužujících pásů a věnců - zřízení	m2	5,75900	387,79	2 233,28
				ukončující hlavice zidky z bednicích tvárnic : 5,759	5,75900	
Začátek provozního součtu						
				podle objektu : 88,6*(0,05+0,08)*2	5,75900	
Konec provozního součtu						
18	417351116R00	Bednění ztužujících pásů a věnců - odstranění	m2	5,75900	90,04	518,54
19	900 RT1	HZS, Práce v tarifní třídě 4 (např. tesař)	h	3,00000	295,39	886,17
				- Zpětná mtž 1.schodu u hlavního vstupu : 3	3,00000	
20	59341398R	Deska stropní PZD 12/7 104x29x7 cm	kus	2,02000	152,86	308,78
Díl: 5		Komunikace				22 415,80
21	596811111RT5	Kladení dlažby z betonových nebo kameninových dlaždic včetně dodávky dlaždic betonových, rozměru, 50/50 mm, tloušťky 60 mm, do lože z kameniva těženého	m2	44,30000	506,00	22 415,80
				skutečnost : 88,6*0,5	44,30000	
Díl: 62		Úpravy povrchů vnější				26 595,00
22	622397124R00	Oprava KZS,plocha do 0,25 m2, EPS, bez omítky	kus	50,00000	381,90	19 095,00
23	R_3391850	Vyřezání KZS pro provedení odvětrání	kus	50,00000	150,00	7 500,00
Díl: 63		Podlahy a podlahové konstrukce				17 256,51
24	631313511RM1	Mazanina betonová tl. 8 - 12 cm C 12/15, z betonu prostého	m3	4,76225	2 885,11	13 739,62
25	631351101R00	Bednění stěn, rýh a otvorů v podlahách - zřízení	m2	8,86000	303,75	2 691,23
				skutečnost : 88,6*0,10	8,86000	
26	631351102R00	Bednění stěn, rýh a otvorů v podlahách -odstranění	m2	8,86000	93,19	825,66
Díl: 95		Dokončovací konstrukce na pozemních stavbách				11 838,00
27	953761161R00	Odvětrání troubami z PVC, svislé, Js 100 mm	m	25,00000	331,76	8 294,00
				50*0,5	25,00000	
28	953922112R00	Montáž tvarovky větrací spížní - vnější	kus	50,00000	37,75	1 887,50
29	28349061R	Mřížka větrací PS kulatá 130/100 mm se sítkou bílá, RR 100 S	kus	50,00000	33,13	1 656,50

Položkový rozpočet

S:	S 0003-4	BD ulice Kollárova č. 445
O:	001	SO 01.1 - Bytový dům - Stavební a konstrukční část
R:	ZL č. 22	Revize 22 - úprava vlhké stěny sklepních prostor (vícepráce)

P.č.	Číslo položky	Název položky	MJ	množství	cena / MJ	Celkem
Díl: 96		Bourání konstrukcí				9 697,94
30	961044111R00	Bourání základů z betonu prostého - základ zidky sloupu VN 1,2*0,7*0,25	m3	0,21000 0,21000	3 071,88	645,09
31	978021191R00	Otlučení cementových omítek vnitřních stěn do 100% skutečnost : 5,835+35,953	m2	41,78800 41,78800	202,50	8 462,07
32	900 RT1	HZS, Práce v tarifní třídě 4 (např. tesař) - Demontáž 1. schodu u hlavního vstupu 2	h	2,00000 2,00000	295,39	590,78
Díl: 99		Staveništní přesun hmot				91 890,15
33	999281108R00	Přesun hmot pro opravy a údržbu objektu pro opravy a údržbu dosavadních objektů včetně vnějších, pláštů výšky do 12 m.	t	147,25985	624,00	91 890,15
Díl: 711		Izolace proti vodě				58 071,73
34	711112001RT1	Izolace proti vlhkosti svis. nátěr ALP, za studena, 1x nátěr - asfaltový lak ALP ve specifikaci skutečnost : 88,6*1,2	m2	106,32000 106,32000	23,69	2 518,72
35	711132311R00	Prov. izolace nopovou fólií svisle, vč. uchyc.prvků skutečnost : 88,6*(1,2-0,40)	m2	70,88000 70,88000	211,84	15 015,22
36	711141559RT1	Izolace proti vlhk. vodorovná pásy přitavením, 1 vrstva - materiál ve specifikaci skutečnost : 88,6*(0,9-0,15-0,15)	m2	53,16000 53,16000	101,25	5 382,45
37	711142559RT1	Izolace proti vlhkosti svislá pásy přitavením, 1 vrstva - materiál ve specifikaci skutečnost : 88,6*1,2	m2	106,32000 106,32000	119,93	12 750,96
38	711472051RT1	Izolace, tlaková voda, svislá fólií PVC, volně, materiál ve specifikaci skutečnost : 5,1875 Začátek provozního součtu příčná žebra 0,3*0,25*0,25 Konec provozního součtu	m2	5,18750 5,18750	210,36	1 091,24
39	11163230R	Emulze asfaltová penetrační DEKPRIMER 106,32*0,30	kg	31,89600 31,89600	35,98	1 147,62
40	28322028R	Fólie Fatrafol 803 tl. 1,5, š. 1300 mm zemní 5,1875*1,20	m2	6,22500 6,22500	142,04	884,20
41	62833159R	Pás asfaltovaný těžký Sklobit 40 mineral G 200 S40 vodorovná : 53,16*1,15 svislá : 106,32*1,20	m2	188,71800 61,13400 127,58400	89,06	16 807,23
42	998711203R00	Přesun hmot pro izolace proti vodě, výšky do 60 m	%	555,97640	4,45	2 474,09
Díl: 783		Nátěry				1 400,00
43	R_3393542	Nátěr vnější větrací mřížky	kus	50,00000	28,00	1 400,00
Díl: D96		Přesuny suti a vybouraných hmot				5 759,99
44	979081111R00	Odvoz suti a vybouraných hmot na skládku do 1 km	t	2,96907	188,50	559,67
45	979081121R00	Odvoz suti a vybouraných hmot na skládku příplatek za každý další 1 km	t	41,56695	15,10	627,66
46	979082111R00	Vnitrostaveništní doprava suti a vybouraných hmot do 10 m	t	2,96907	249,50	740,78
47	979082121R00	Vnitrostaveništní doprava suti a vybouraných hmot příplatek k ceně za každých dalších 5 m	t	5,93814	27,80	165,08
48	979990107R00	Poplatek za skládku směs betonu, cihel a dřeva	t	2,96907	1 235,00	3 666,80
Díl: VN		Vedlejší náklady				18 411,82

Položkový rozpočet

S:	S 0003-4	BD ulice Kollárova č. 445
O:	001	SO 01.1 - Bytový dům - Stavební a konstrukční část
R:	ZL č. 22	Revize 22 - úprava vlhké stěny sklepních prostor (vícepráce)

P.č.	Číslo položky	Název položky	MJ	množství	cena / MJ	Celkem
49	005121 R	Zařízení staveniště	Soubor	1,00000	18 411,82	18 411,82

Celkem						756 361,62
---------------	--	--	--	--	--	-------------------

Poznámky uchazeče k zadání

--



Změnový list č. 23

Stavba: **BD Kollárova 445**

Datum vystavení změnového listu:

Důvod vzniku změnového listu:

V průběhu výstavby došlo k doplnění oplechování vystouplé soklové části.

Projednáno:

Bylo projednáno na KD č. 14 a 20

Vyjádření GP:

Jedná se o alternativní řešení v rámci provádění prací, jež ve svém důsledku představuje zvýšení životnosti a užitných vlastností objektu. Doporučujeme ZL schválit.

Podpis:

Vyjádření TDI:

S předloženým změnovým listem souhlasím

Podpis:

Vyjádření objednatele:

Objednatel s předloženým změnovým listem souhlasí

Podpis:

Vyjádření zhotovitele:

Zhotovitel se změnou souhlasí

Podpis:

Cena změnového listu (bez DPH):

Hodnota víceprací	22 599,81 Kč
Hodnota méněprací	- Kč
Celková cena ZL č. 23	22 599,81 Kč

Datum odsouhlasení změnového listu:

Seznam příloh: položkový rozpočet

Položkový rozpočet stavby

Stavba:	S 0003-4	BD ulice Kollárova č. 445
	ZL č. 23	Revize 23 - klempířské konstrukce - parapety, římsy
Objednatel:	MĚSTO UHERSKÉ HRADIŠTĚ	IČO: 00291471
	Masarykovo náměstí 19	DIČ: CZ00291471
	68601	Uherské Hradiště-Uherské Hradiště
Zhotovitel:	GSR s.r.o.	IČO: 26908387
	J.E.Purkyně	DIČ: CZ26908387
	68606	Uherské Hradiště

Rozpis ceny		Celkem
HSV		0,00
PSV		22 048,60
MON		0,00
Vedlejší náklady		551,21
Ostatní náklady		0,00
Celkem		22 599,81

Rekapitulace daní		
Základ pro sníženou DPH	15 %	22 599,81 CZK
Snížená DPH	15 %	3 390,00 CZK
Základ pro základní DPH	21 %	0,00 CZK
Základní DPH	21 %	0,00 CZK
Zaokrouhlení		0,19 CZK

Cena celkem s DPH **25 990,00 CZK**

v



Za zhotovitele

dne



Za objednatele

Rekapitulace dílčích částí

Číslo	Název	Základ pro sníženou DPH	Základ pro základní DPH	DPH celkem	Cena celkem	%
001	SO 01.1 - Bytový dům - Stavební a ko	22 600	0	3 390	25 990	100
ZL č. 23	Revize 23 - klempířské konstrukce - para	-104 312	0	-15 647	-119 959	-462
ZL č. 23	Revize 23 - klempířské konstrukce - para	126 912	0	19 037	145 948	562
Celkem za stavbu		22 600	0	3 390	25 990	100

Rekapitulace dílů

Číslo	Název	Typ dílu			Celkem	%
764	Konstrukce klempířské	PSV			22 048,60	98
VN	Vedlejší náklady	VN			551,21	2
Cena celkem					22 599,81	100

Položkový rozpočet

S:	S 0003-4	BD ulice Kollárova č. 445
O:	001	SO 01.1 - Bytový dům - Stavební a konstrukční část
R:	ZL č. 23	Revize 23 - klempířské konstrukce - parapety, římsy,...(méněpráce)

P.č.	Číslo položky	Název položky	MJ	množství	cena / MJ	Celkem
Díl: 764		Konstrukce klempířské				-101 767,57
1	764222220R00	Oplechování říms a okapů z měděného plechu výroba a montáž oplechování, včetně podkladního plechu a, zhotovení rohů, spojů a dilatací okapů na střeších s tvrdou krytinou a podkladním plechem, rš	m	-20,65000	676,00	-13 959,40
		- odpočet dle původní SOD (pol.č. 125 SO 01 1) - část (10,28+10,37)		-20,65000		
2	764252203R00	Žlaby z měděného plechu žlaby včetně háků, čel, rohů, rovných hrdel a dilatací podokapní půlkulaté, rš 330 mm, háky měděné	m	-20,65000	1 054,00	-21 765,10
		- odpočet dle původní SOD (pol.č. 132 SO 01 1) - část (10,28+10,37)		-20,65000		
3	764510250R00	Oplechování parapetů z měděného plechu výroba a montáž včetně rohů rš 330 mm	m	-5,60000	817,00	-4 575,20
		- odpočet dle původní SOD (pol.č. 135 SO 01 1) -5,60		-5,60000		
4	764510260R00	Oplechování parapetů z měděného plechu výroba a montáž včetně rohů rš 400 mm	m	-2,30000	924,00	-2 125,20
		- odpočet dle původní SOD (pol.č. 136 SO 01 1) -2,30		-2,30000		
5	764510270R00	Oplechování parapetů z měděného plechu výroba a montáž včetně rohů rš 500 mm	m	-7,20000	1 082,00	-7 790,40
		- odpočet dle původní SOD (pol.č. 137 SO 01 1) -7,20		-7,20000		
6	764719451R00	Klempířské prvky z plechu s povrchovou úpravou krytina střeš z hliníkového lakovaného plechu „ štítové lemování, tloušťka plechu 0,8 mm, RŠ 250 mm,	m	-83,00000	327,00	-27 141,00
		- odpočet dle původní SOD (pol.č. 144 SO 01 1) -83,0		-83,00000		
7	764719410R00	Klempířské prvky z plechu s povrchovou úpravou krytina střeš z hliníkového lakovaného plechu „ závětrná lišta spodní, tloušťka plechu 0,6 mm, RŠ 330 mm,	m	-1,18000	361,00	-425,98
		- odpočet dle původní SOD (pol.č. 143 SO 01 1) -1,18		-1,18000		
8	764928107R00	Oplechování parapetů a okapnic z ocelových plechů s povrchovou úpravou výroba (zhotovení) a montáž, rš 500 mm	m	-10,70000	552,00	-5 906,40
		- odpočet dle původní SOD (pol.č. 141 SO 01 1) -10,70		-10,70000		
9	764928108R00	Oplechování parapetů a okapnic z ocelových plechů s povrchovou úpravou výroba (zhotovení) a montáž, rš 600 mm	m	-10,70000	598,00	-6 398,60
		- odpočet dle původní SOD (pol.č. 142 SO 01 1) -10,70		-10,70000		
10	764718303R01	Oplechování parapetů z AL plechů lak., rš 290 mm, K20	m	-6,00000	406,00	-2 436,00
		- odpočet dle původní SOD (pol.č. 149 SO 01 1) -6,0		-6,00000		
11	764718304R01	Oplechování parapetů z Al plechů lak., rš 465 mm, K21	m	-2,70000	462,00	-1 247,40

Položkový rozpočet

S:	S 0003-4	BD ulice Kollárova č. 445
O:	001	SO 01.1 - Bytový dům - Stavební a konstrukční část
R:	ZL č. 23	Revize 23 - klempířské konstrukce - parapety, římsy,...(méněpráce)

P.č.	Číslo položky	Název položky	MJ	množství	cena / MJ	Celkem
		- odpočet dle původní SOD (pol.č. 150 SO 01.1) : -2,70		-2,70000		
12	764718304R02	Oplechování parapetů z Al plechů lak., rš 515 mm, K22	m	-2,70000	496,00	-1 339,20
		- odpočet dle původní SOD (pol.č. 151 SO 01.1) : -2,70		-2,70000		
13	998764202R00	Přesun hmot pro klempířské konstr., výšky do 12 m	%	-951,09880	7,00	-6 657,69
Díl: VN		Vedlejší náklady				-2 544,19
14	005121 R	Zařízení staveniště	Soubor	1,00000	-2 544,19	-2 544,19
Celkem						-104 311,76

Poznámky uchazeče k zadání

Položkový rozpočet

S:	S 0003-4	BD ulice Kollárova č. 445
O:	001	SO 01.1 - Bytový dům - Stavební a konstrukční část
R:	ZL č. 23	Revize 23 - klempířské konstrukce - parapety, římsy,...(vícepráce)

P.č.	Číslo položky	Název položky	MJ	množství	cena / MJ	Celkem
Díl: 764		Konstrukce klempířské				123 816,17
1	764521220RT2	Oplechování říms z Cu plechu, rš 150 mm, nalepení Enkolitem budníky 8,0	m	8,00000	558,34	4 466,72
2	764521270RT2	Oplechování říms z Cu plechu, rš 500 mm, nalepení Enkolitem budníky 7,8	m	7,80000	1 235,63	9 637,91
3	764908306R00	Lindab, oplechování parapetu, rš 250 mm, enkolit říms. okapníčky 69,0	m	69,00000	607,49	41 916,81
4	764908308R00	Lindab, oplechování parapetů, rš 400 mm, enkolit rš 400mm 17,5	m	17,50000	773,62	13 538,35
5	764908309R00	Lindab, oplechování parapetů, rš 500 mm, enkolit rš 450mm 51,8	m	51,80000	862,09	44 658,26
6	R_3391798	Oplechování parapetu obloukových oken	kus	2,00000	750,00	1 500,00
7	998764202R00	Přesun hmot pro klempířské konstr., výšky do 12 m	%	1 157,16050	7,00	8 100,12
Díl: VN		Vedlejší náklady				3 095,40
8	005121 R	Zařízení staveniště	Soubor	1,00000	3 095,40	3 095,40
Celkem						126 911,57

Poznámky uchazeče k zadání

Změnový list č. 24

Stavba: **BD Kollárova 445**

Datum vystavení změnového listu:

Důvod vzniku změnového listu:

V ZTI došlo ke změně velikosti vany v bytech č. 9,10. Dále k doplnění klapky požární vody a uzávěr, dále došlo k odpočítání zrušených a neprováděných prací

Projednáno:

Bylo projednáno na KD č. 12, 4, 19 a 26

Vyjádření GP:

Jedná se o úpravu technického řešení dohodnutou s objednatelem, jež neznamená snížení užitečných vlastností díla. Doporučujeme ZL schválit.

Podpis:



Vyjádření TDI:

S předloženým změnovým listem souhlasím

Podpis:



Vyjádření objednatele:

Objednatel s předloženým změnovým listem souhlasí

Podpis:



Vyjádření zhotovitele:

Zhotovitel se změnou souhlasí

Podpis:



Cena změnového listu (bez DPH):

Hodnota víceprací	29 426,54 Kč
Hodnota méněprací	- 203 248,22 Kč
Celková cena ZL č. 24	- 173 821,68 Kč

Datum odsouhlasení změnového listu:

Seznam příloh: položkový rozpočet

Položkový rozpočet stavby

Stavba: **S 0003-4 BD ulice Kollárova č. 445**

ZL č. 24 Revize 24 - ZTI

Objednatel: **MĚSTO UHERSKÉ HRADIŠTĚ**

IČO: **00291471**

Masarykovo náměstí 19

DIČ: **CZ00291471**

68601

Uherské Hradiště-Uherské Hradiště

Zhotovitel: **GSR s.r.o.**

IČO: **26908387**

J.E.Purkyně

DIČ: **CZ26908387**

68606

Uherské Hradiště

Rozpis ceny

Celkem

HSV			-42 959,25
PSV			-126 622,88
MON			0,00
Vedlejší náklady			-4 239,55
Ostatní náklady			0,00
Celkem			-173 821,68

Rekapitulace daní

Základ pro sníženou DPH	15 %	-173 821,68 CZK
Snížená DPH	15 %	-26 074,00 CZK
Základ pro základní DPH	21 %	0,00 CZK
Základní DPH	21 %	0,00 CZK
Zaokrouhlení		0,68 CZK

Cena celkem s DPH

-199 895,00 CZK



Za zhotovitele

dne



Za objednatele

Rekapitulace dílčích částí

Číslo	Název	Základ pro sníženou DPH	Základ pro základní DPH	DPH celkem	Cena celkem	%
001	SO 01.1 - Bytový dům - Stavební a ko	-173 822	0	-26 073	-199 895	100
ZL č. 24	Revize 24 - ZTI (méněpráce)	-203 248	0	-30 487	-233 735	117
ZL č. 24	Revize 24 - ZTI (vícepráce)	29 427	0	4 414	33 841	-17
Celkem za stavbu		-173 822	0	-26 073	-199 895	100

Rekapitulace dílů

Číslo	Název	Typ dílu			Celkem	%
1	Zemní práce	HSV			-45 779,25	26
OST	Ostatní	HSV			2 820,00	-2
721	Vnitřní kanalizace	PSV			-103 548,50	60
725	Zařizovací předměty	PSV			-27 534,38	16
734	Armatury	PSV			4 460,00	-3
VN	Vedlejší náklady	VN			-4 239,55	2
Cena celkem					-173 821,68	100

Položkový rozpočet

S:	S 0003-4	BD ulice Kollárova č. 445
O:	001	SO 01.1 - Bytový dům - Stavební a konstrukční část
R:	ZL č. 24	Revize 24 - ZTI (vícepráce)

P.č.	Číslo položky	Název položky	MJ	množství	cena / MJ	Celkem
Díl: OST		Ostatní				2 820,00
1	R_3392036	Protokol, tlaková zkouška hydrantu	ks	1,00000	2 820,00	2 820,00
Díl: 725		Zařizovací předměty				21 428,82
2	725835113RT2	Baterie vanová nástěnná ruční, s příslušenstvím	soubor	2,00000	3 045,00	6 090,00
3	PC	Vana akrylátová obdélníková, dl. 1700 mm VC.KRYTU	soubor	2,00000	7 668,00	15 336,00
4	998725102R00	Přesun hmot pro zařizovací předměty, výšky do 12 m	t	0,00484	583,00	2,82
Díl: 734		Armatury				4 460,00
5	R_3392030	Výdřevy pro uchycení zař. předmětů v SDK	ks	1,00000	1 960,00	1 960,00
6	R_3392031	Ventil BA pro oddělení požární vody	ks	1,00000	2 500,00	2 500,00
Díl: VN		Vedlejší náklady				717,72
7	005121 R	Zařízení staveniště	Soubor	1,00000	717,72	717,72
Celkem						29 426,54

Poznámky uchazeče k zadání

Položkový rozpočet

S:	S 0003-4	BD ulice Kollárova č. 445
O:	001	SO 01,1 - Bytový dům - Stavební a konstrukční část
R:	ZL č. 24	Revize 24 - ZTI (méněpráce)

P.č.	Číslo položky	Název položky	MJ	množství	cena / MJ	Celkem
Díl: 1 Zemní práce						-45 779,25
1	122201102R00	Odkopávky nezapažené v hor. 3 do 1000 m3 Pro drenážní potrubí - odpočet dle původní SOD (pol.č. 1 - část ZTI) : -85,0	m3	-85,00000	96,14	-8 171,90
2	132201219R00	Příplatek za lepidlost - hloubení rýh 200cm v hor.3 - odpočet dle původní SOD (pol.č. 3 - část ZTI) : -85,0	m3	-85,00000	26,18	-2 225,30
3	161101101R00	Svislé přemístění výkopku z hor.1-4 do 2,5 m - odpočet dle původní SOD (pol.č. 4 - část ZTI) : -85,0	m3	-85,00000	85,69	-7 283,65
4	162201102R00	Vodorovné přemístění výkopku z hor.1-4 do 50 m - odpočet dle původní SOD (pol.č. 7 - část ZTI) : -85,0	m3	-85,00000	37,84	-3 216,40
5	174101101R00	Zásyp jam, rýh, šachet se zhuštěním - odpočet dle původní SOD (pol.č. 5 - část ZTI) : -50,0	m3	-50,00000	103,29	-5 164,50
6	175101101R00	Obsyp potrubí bez prohození sypaniny s dodáním štěrkopísku frakce 0 - 22 mm - odpočet dle původní SOD (pol.č. 6 - část ZTI) : -50,0	m3	-50,00000	394,35	-19 717,50
Díl: 721 Vnitřní kanalizace						-103 548,50
7	PC_drenpotr	Drenážní potrubí DN 100 - odpočet dle původní SOD (pol.č. 26 - část ZTI) : -95,0	m	-95,00000	32,78	-3 114,10
8	PC_šachta	Revizní šachta DN 400 - odpočet dle původní SOD (pol.č. 27 - část ZTI) : -14	kus	-14,00000	4 384,60	-61 384,40
9	PC_zpětná klap.	Zpětná klapka DN 160 - odpočet dle původní SOD (pol.č. 27 - část ZTI) : -4	kus	-4,00000	9 762,50	-39 050,00
Díl: 725 Zařizovací předměty						-48 963,20
10	725018111R00	Vana akrylátová obdelníková, dl. 1600 mm VC.KRYTU - odpočet dle původní SOD (pol.č. 71 - část ZTI) : -2	soubor	-2,00000	6 788,10	-13 576,20
11	725319101R00	Montáž dřezů jednoduchých - odpočet dle původní SOD (pol.č. 78 - část ZTI) : -10	soubor	-10,00000	695,20	-6 952,00
12	725823114R00	Baterie dřezová stojánková ruční, bez otvor.odpadu - odpočet dle původní SOD (pol.č. 83 - část ZTI) : -10	kus	-10,00000	1 005,40	-10 054,00
13	725829301R00	Montáž baterie umyv.a dřezové stojánkové - odpočet dle původní SOD (pol.č. 85 - část ZTI) - jen dřezové : -10	kus	-10,00000	166,10	-1 661,00
14	pc	Dřez - odpočet dle původní SOD (pol.č. 99 - část ZTI) : -10	kus	-10,00000	1 672,00	-16 720,00
Díl: VN Vedlejší náklady						-4 957,27
15	005121 R	Zařízení staveniště	Soubor	1,00000	-4 957,27	-4 957,27
Celkem						-203 248,22

Položkový rozpočet

S:	S 0003-4	BD ulice Kollárova č. 445
O:	001	SO 01.1 - Bytový dům - Stavební a konstrukční část
R:	ZL č. 24	Revize 24 - ZTI (méněpráce)

P.č.	Číslo položky	Název položky	MJ	množství	cena / MJ	Celkem
------	---------------	---------------	----	----------	-----------	--------

Poznámky uchazeče k zadání

Změnový list č. 25

Stavba:

BD Kollárova 445

Datum vystavení změnového listu:

Důvod vzniku změnového listu:

S ohledem na změny ve statické objektu došlo k úpravám tras rozvodů, které vyvolaly tyto vícepráce. Dále bylo rozhodnuto o zrušení otopného tělesa na schodišti, které zužovalo průchozí profil, jelikož nehrozí, že tento prostor promrzal.

Projednáno:

Bylo projednáno na KD č. 19

Vyřádění GP:

Jedná se o úpravu technického řešení dohodnutou s objednatelem, jež neznámá snížení užitných vlastností díla. Doporučujeme ZL schválit.

Podpis:

Vyřádění TDI:

S předloženým změnovým listem souhlasím

Podpis:

Vyřádění objednatele:

Objednatel s předloženým změnovým listem souhlasí

Podpis:

Vyřádění zhotovitele:

Zhotovitel se změnou souhlasí

Podpis:

Cena změnového listu (bez DPH):

Hodnota víceprací	38 099,61 Kč
Hodnota méněprací	- 8 545,84 Kč
Celková cena ZL č. 25	29 553,77 Kč

Datum odsouhlasení změnového listu:

Seznam příloh: položkový rozpočet

Položkový rozpočet stavby

Stavba: **S 0003-4 BD ulice Kollárova č. 445**

ZL č. 25 Revize 25 - UT

Objednatel: **MĚSTO UHERSKÉ HRADIŠTĚ**

IČO: **00291471**

Masarykovo náměstí 19

DIČ: **CZ00291471**

68601

Uherské Hradiště-Uherské Hradiště

Zhotovitel: **GSR s.r.o.**

IČO: **26908387**

J.E.Purkyně

DIČ: **CZ26908387**

68606

Uherské Hradiště

Rozpis ceny

Celkem

HSV			22 878,45
PSV			5 954,50
MON			0,00
Vedlejší náklady			720,82
Ostatní náklady			0,00
Celkem			29 553,77

Rekapitulace daní

Základ pro sníženou DPH	15 %	29 553,77 CZK
Snížená DPH	15 %	4 433,00 CZK
Základ pro základní DPH	21 %	0,00 CZK
Základní DPH	21 %	0,00 CZK
Zaokrouhlení		0,23 CZK

Cena celkem s DPH

33 987,00 CZK



Za zhotovitele

dne



Za objednatele

Rekapitulace dílčích částí

Číslo	Název	Základ pro sníženou DPH	Základ pro základní DPH	DPH celkem	Cena celkem	%
001	SO 01.1 - Bytový dům - Stavební a ko	29 554	0	4 433	33 987	100
ZL č. 25	Revize 25 - ÚT (méněpráce)	-8 546	0	-1 282	-9 828	-29
ZL č. 25	Revize 25 - ÚT (vícepráce)	38 100	0	5 715	43 815	129
Celkem za stavbu		29 554	0	4 433	33 987	100

Rekapitulace dílů

Číslo	Název	Typ dílu			Celkem	%
96	Bourání konstrukcí	HSV			17 474,24	59
99	Staveništní přesun hmot	HSV			27,71	0
OST	Ostatní	HSV			-97,20	0
713	Izolace tepelné	PSV			692,80	2
733	Rozvod potrubí	PSV			2 620,55	9
734	Armatury	PSV			6 350,70	21
735	Otopná tělesa	PSV			-3 709,55	-13
D96	Přesuny suti a vybouraných hmot	PSU			5 473,70	19
VN	Vedlejší náklady	VN			720,82	2
Cena celkem					29 553,77	100

Položkový rozpočet

S:	S 0003-4	BD ulice Kollárova č. 445
O:	001	SO 01.1 - Bytový dům - Stavební a konstrukční část
R:	ZL č. 25	Revize 25 - ÚT (vícepráce)

P.č.	Číslo položky	Název položky	MJ	množství	cena / MJ	Celkem
Díl: 96 Bourání konstrukcí						17 474,24
1	970051060R00	Vrtání jádrové do ŽB do D 60 mm 10*0,08	m	0,80000 0,80000	2 005,32	1 604,26
2	970051080R00	Vrtání jádrové do ŽB do D 80 mm 8*0,08	m	0,48000 0,48000	2 118,37	1 016,82
3	970051130R00	Vrtání jádrové do ŽB do D 130 mm 2*0,08	m	0,16000 0,16000	2 855,62	456,90
4	970056060R00	Příplatek za jádr. vrt. stropu v ŽB do D 60 mm	m	0,80000	1 032,15	825,72
5	970056080R00	Příplatek za jádr. vrt. stropu v ŽB do D 80 mm	m	0,48000	1 111,77	533,65
6	970056130R00	Příplatek za jádr. vrt. stropu v ŽB do D 130 mm	m	0,16000	1 493,18	238,91
7	970058060R00	Příp. za tl. armat.nad 15mm jádr.vrt. ŽB do D 60mm přípl. za VSŽ plech 0,80	m	0,80000 0,80000	534,75	427,80
8	970058080R00	Příp. za tl. armat.nad 15mm jádr.vrt. ŽB do D 80mm přípl. za VSŽ plech 0,48	m	0,48000 0,48000	572,11	274,61
9	970058130R00	Příp. za tl. armat.nad 15mm jádr.vrt. ŽB do D 130mm přípl. za VSŽ plech 0,16	m	0,16000 0,16000	763,79	122,21
10	974031154R00	Vysekání rýh ve zdi cihelné 10 x 15 cm 1 np : 28,0 2 np : 40,0 3 np : 16,0	m	84,00000 28,00000 40,00000 16,00000	142,54	11 973,36
Díl: 99 Staveništní přesun hmot						27,71
11	999281108R00	Přesun hmot pro opravy a údržbu objektů pro opravy a údržbu dosavadních objektů včetně vnějších, plášťů výšky do 12 m.	t	0,04440	624,00	27,71
Díl: 713 Izolace tepelné						1 328,00
12	722181232RT6	Izolace návleková MIRELON PET tl. stěny 9 mm vnitřní průměr 18 mm 8	m	8,00000 8,00000	14,10	112,80
13	722181232RT7	Izolace návleková MIRELON PET tl. stěny 9 mm vnitřní průměr 22 mm 24	m	24,00000 24,00000	16,50	396,00
14	722182001R00	Montáž izolačních skruží na potrubí přímé DN 25 32	m	32,00000 32,00000	25,60	819,20
Díl: 733 Rozvod potrubí						5 788,50
15	733178112RT1	Potrubí vícevrstvé IVAR ALPEX-DUO, D 16 x 2 mm lisovaný spoj, mosazné press fitinky 8	m	8,00000 8,00000	137,00	1 096,00
16	733178114RT1	Potrubí vícevrstvé IVAR ALPEX-DUO, D 20 x 2 mm lisovaný spoj, mosazné press fitinky 24	m	24,00000 24,00000	176,00	4 224,00
17	733190107R00	Tlaková zkouška potrubí DN 40 32	m	32,00000 32,00000	7,70	246,40
18	998733203R00	Přesun hmot pro rozvody potrubí, výšky do 24 m	%	55,66400	3,99	222,10
Díl: 734 Armatury						7 078,20
19	R_3392001	Výdřevy pro uchycení těles v SDK 1	kpl	1,00000 1,00000	2 200,00	2 200,00
20	R_3392002	Ventily s jímkou k měřičům tepla 10	ks	10,00000 10,00000	485,00	4 850,00

Položkový rozpočet

S:	S 0003-4	BD ulice Kollárova č. 445
O:	001	SO 01.1 - Bytový dům - Stavební a konstrukční část
R:	ZL č. 25	Revize 25 - ÚT (vícepráce)

P.č.	Číslo položky	Název položky	MJ	množství	cena / MJ	Celkem
21	998734203R00	Přesun hmot pro armatury, výšky do 24 m	%	70,50000	0,40	28,20
Díl: D96 Přesuny suti a vybouraných hmot						5 473,70
22	979011111R00	Svislá doprava suti a vybouraných hmot za prvé podlaží nad nebo pod základním podlažím	t	2,28499	282,50	645,51
23	979011121R00	Svislá doprava suti a vybouraných hmot příplatek za každé další podlaží	t	2,28499	173,00	395,30
24	979081111R00	Odvoz suti a vybouraných hmot na skládku do 1 km	t	2,28499	188,50	430,72
25	979081121R00	Odvoz suti a vybouraných hmot na skládku příplatek za každý další 1 km	t	31,98989	15,10	483,05
26	979082111R00	Vnitrostaveništní doprava suti a vybouraných hmot do 10 m	t	2,28499	249,50	570,11
27	979082121R00	Vnitrostaveništní doprava suti a vybouraných hmot příplatek k ceně za každých dalších 5 m	t	4,56998	27,80	127,05
28	979990107R00	Poplatek za skládku směs betonu, cihel a dřeva	t	2,28499	1 235,00	2 821,96
Díl: VN Vedlejší náklady						929,26
29	005121 R	Zařízení staveniště	Soubor	1,00000	929,26	929,26
Celkem						38 099,61

Poznámky uchazeče k zadání

Položkový rozpočet

S:	S 0003-4	BD ulice Kollárova č. 445
O:	001	SO 01.1 - Bytový dům - Stavební a konstrukční část
R:	ZL č. 25	Revize 25 - ÚT (méněpráce)

P.č.	Číslo položky	Název položky	MJ	množství	cena / MJ	Celkem
Díl: OST		Ostatní				-97,20
	1	735000912R00 Oprava-vyregulování ventilů s termost.ovládáním	kus	-1,00000	97,20	-97,20
		-1		-1,00000		
Díl: 713		Izolace tepelné				-635,20
	2	722181232RT6 izolace návleková MIRELON PET tl. stěny 9 mm vnitřní průměr 18 mm	m	-16,00000	14,10	-225,60
		-16,0		-16,00000		
	3	722182001R00 Montáž izolačních skruží na potrubí přímé DN 25	m	-16,00000	25,60	-409,60
		-16,0		-16,00000		
Díl: 733		Rozvod potrubí				-3 167,95
	4	722131112R00 Potrubí ocel. vně pozink. Geberit Mapress D 15x1,2	m	-8,00000	228,40	-1 827,20
		-8,0		-8 00000		
	5	733178112RT1 Potrubí vícevrstvé IVAR ALPEX-DUO, D 16 x 2 mm lisovaný spoj, mosazné press fitinky	m	-8,00000	137,00	-1 096,00
		-8,0		-8 00000		
	6	733190107R00 Tlaková zkouška potrubí DN 40	m	-16,00000	7,70	-123,20
		-16,0		-16,00000		
	7	998733203R00 Přesun hmot pro rozvody potrubí, výšky do 24 m	%	-30,46400	3,99	-121,55
Díl: 734		Armatury				-727,50
	8	734221672R00 Hlavice ovládání ventilů termostat. RD 80 R	kus	-1,00000	201,00	-201,00
		-1		-1,00000		
	9	734266712R00 Šroubení svěrné Heimeier pro plast.trub.16x2 mm-EK	kus	-2,00000	76,00	-152,00
		-2		-2,00000		
	10	734291123U00 Kohout plní/vypustí PN10/110°C G1/2	kus	-2,00000	81,30	-162,60
		-2		-2 00000		
	11	734266426RA Šroubení uz dvoutr.s vyp.rohov DN15	kus	-1,00000	209,00	-209,00
		-1		-1 00000		
	12	998734203R00 Přesun hmot pro armatury, výšky do 24 m	%	-7,24600	0,40	-2,90
Díl: 735		Otopná tělesa				-3 709,55
	13	735151765R00 Otopná tělesa panel.Radik Plan VK 21 600/ 900	kus	-1,00000	3 330,00	-3 330,00
		-1		-1,00000		
	14	735159210R00 Montáž panelových těles 2řadých do délky 1140 mm	kus	-1,00000	275,00	-275,00
		-1		-1,00000		
	15	998735203R00 Přesun hmot pro otopná tělesa, výšky do 24 m	%	-36,05000	2,90	-104,55
Díl: VN		Vedlejší náklady				-208,44
	16	005121 R Zařízení staveniště	Soubor	1,00000	-208,44	-208,44
Celkem						-8 545,84

Poznámky uchazeče k zadání

Položkový rozpočet

S:	S 0003-4	BD ulice Kollárova č. 445
O:	001	SO 01.1 - Bytový dům - Stavební a konstrukční část
R:	ZL č. 25	Revize 25 - ÚT (méněpráce)

P.č.	Číslo položky	Název položky	MJ	množství	cena / MJ	Celkem
------	---------------	---------------	----	----------	-----------	--------

Změnový list č. 26

Stavba: BD Kollárova 445

Datum vystavení změnového listu:

Důvod vzniku změnového listu:

Elektrozvody byly rozšířeny na základě pojednání úpravy rozsahů kuchyní a světel v chodbách, koupelnách a WC. Dále nebyly provedeny rozvody ve výměňkové stanici, které byly zrušeny a nahrazeny rozvody CTZ z důvodu jištění a údržby.

Projednáno:

Bylo projednáno na KD č. 19, 21, 24

Vyjádření GP:

Jedná se o dodatečný požadavek objednatele, jež přináší zvýšení užitečných vlastností díla. Úpravy v předávací stanici vyplynuly z požadavku dodavatele tepelné energie (CTZ). Doporujeme ZL schválit.

Podpis:



Vyjádření TDI:

S předloženým změnovým listem souhlasím

Podpis:



Vyjádření objednatele:

Objednatel s předloženým změnovým listem souhlasí

Podpis:



Vyjádření zhotovitele:

Zhotovitel se změnou souhlasí

Podpis:



Cena změnového listu (bez DPH):

Hodnota víceprací	34 680,94 Kč
Hodnota méněprací	- 1 346,85 Kč
Celková cena ZL č. 26	33 334,09 Kč

Datum odsouhlasení změnového listu:

Seznam příloh: položkový rozpočet

Položkový rozpočet stavby

Stavba:	S 0003-4	BD ulice Kollárova č. 445
	ZL č. 26	Revize 26 - elektro
Objednatel:	MĚSTO UHERSKÉ HRADIŠTĚ	IČO: 00291471
	Masarykovo náměstí 19	DIČ: CZ00291471
	68601	Uherské Hradiště-Uherské Hradiště
Zhotovitel:	GSR s.r.o.	IČO: 26908387
	J.E.Purkyně	DIČ: CZ26908387
	68606	Uherské Hradiště

Rozpis ceny	Celkem
HSV	0,00
PSV	0,00
MON	32 521,06
Vedlejší náklady	813,03
Ostatní náklady	0,00
Celkem	33 334,09

Rekapitulace daní		
Základ pro sníženou DPH	15 %	33 334,09 CZK
Snížená DPH	15 %	5 000,00 CZK
Základ pro základní DPH	21 %	0,00 CZK
Základní DPH	21 %	0,00 CZK
Zaokrouhlení		-0,09 CZK

Cena celkem s DPH	38 334,00 CZK
--------------------------	----------------------

v

dne



Za zhotovitele

Za objednatele

Rekapitulace dílčích částí

Číslo	Název	Základ pro sníženou DPH	Základ pro základní DPH	DPH celkem	Cena celkem	%
001	SO 01.1 - Bytový dům - Stavební a kou	33 334	0	5 000	38 334	100
ZL č. 26	Revize 26 - elektro (méněpráce)	-1 347	0	-202	-1 549	-4
ZL č. 26	Revize 26 - elektro (vícepráce)	34 681	0	5 202	39 883	104
Celkem za stavbu		33 334	0	5 000	38 334	100

Rekapitulace dílů

Číslo	Název	Typ dílu			Celkem	%
M21	Elektromontáže	MON			32 521,06	98
VN	Vedlejší náklady	VN			813,03	2
Cena celkem					33 334,09	100

Položkový rozpočet

S:	S 0003-4	BD ulice Kollárova č. 445
O:	001	SO 01.1 - Bytový dům - Stavební a konstrukční část
R:	ZL č. 26	Revize 26 - elektro (méněpráce)

P.č.	Číslo položky	Název položky	MJ	množství	cena / MJ	Celkem
Díl: M21		Elektromontáže				-1 314,00
1	R_3391910	Opal 1x60W, průměr 310mm, IP44 - sklepy - dodávka	ks	-1,00000	516,00	-516,00
2	R_3391911	Opal 1x60W, průměr 310mm, IP44 - sklepy - montáž	ks	-1,00000	156,00	-156,00
3	R_3391912	16A, 400V, 3p+N+z - dodávka	ks	-1,00000	315,00	-315,00
4	R_3391913	16A, 400V, 3p+N+z - montáž	ks	-1,00000	134,00	-134,00
5	R_3391914	Zásuvka jednonásobná (bezšroubové svorky), s ochranným kolíkem, s clonkami; b. bílá - dodávka	ks	-1,00000	115,00	-115,00
6	R_3391915	Zásuvka jednonásobná (bezšroubové svorky), s ochranným kolíkem, s clonkami; b. bílá - montáž	ks	-1,00000	78,00	-78,00
Díl: VN		Vedlejší náklady				-32,85
7	005121 R	Zařízení staveniště	Soubor	1,00000	-32,85	-32,85

Celkem

-1 346,85

Poznámky uchazeče k zadání

Položkový rozpočet

S:	S 0003-4	BD ulice Kollárova č. 445
O:	001	SO 01.1 - Bytový dům - Stavební a konstrukční část
R:	ZL č. 26	Revize 26 - elektro (vícepráce)

P.č.	Číslo položky	Název položky	MJ	množství	cena / MJ	Celkem
Díl: M21		Elektromontáže				33 835,06
1	R_3391910	CYKY-J 3x2.5 mm2, pevně - dodávka	m	24,00000	16,69	400,56
2	R_3391911	CYKY-J 3x2.5 mm2, pevně - montáž	m	24,00000	16,98	407,52
3	R_3391912	KU 68/1 KRABICE PŘÍSTROJOVÁ - dodávka	ks	16,00000	5,69	91,04
4	R_3391913	KU 68/1 KRABICE PŘÍSTROJOVÁ - montáž	ks	16,00000	19,95	319,20
5	R_3391914	Zásuvka - dodávka	ks	16,00000	115,00	1 840,00
6	R_3391915	Zásuvka - montáž	ks	16,00000	78,00	1 248,00
7	R_3391916	Sádra stavební - dodávka	kg	15,00000	6,69	100,35
8	R_3391917	Sádra stavební - montáž	kg	15,00000	20,95	314,25
9	R_3391919	Drážka pro trubku nebo kabel - montáž	m	24,00000	69,93	1 678,32
10	R_3391921	KP 64/LD - montáž	ks	22,00000	19,95	438,90
11	R_3391922	KP 64/LD - demontáž	ks	22,00000	9,98	219,56
12	R_3391925	Svítilno - dodávka	ks	45,00000	415,00	18 675,00
13	R_3391926	Svítilno - montáž	ks	45,00000	156,00	7 020,00
14	R_3391933	Montáž	hod	2,00000	250,00	500,00
15	R_3391935	Podružný materiál	kpl	1,00000	121,60	121,60
16	R_3391936	PPV	kpl	1,00000	460,76	460,76
Díl: VN		Vedlejší náklady				845,88
17	005121 R	Zařízení staveniště	Soubor	1,00000	845,88	845,88

Celkem	34 680,94
---------------	------------------

Poznámky uchazeče k zadání

Změnový list č. 27

Stavba: BD Kollárova 445

Datum vystavení změnového listu:

Důvod vzniku změnového listu:

Při kontrole přístřešku nad vstupem bylo zjištěno, že je v havarijním stavu a musí se nahradit novým. Současně bylo nutno řešit zábradlí na galerii. Dále došlo k záměně dřevěných požárních dveří za kovové z důvodu vlhkosti sklepa. Objednatel dále požádal o dodání a montáž poštovních schránek, které nebyly součástí dodávky.

Projednáno:

Bylo projednáno na KD č. 23, 24, 26 a 28

Vyjádření GP:

Jedná se zčásti o nutnou úpravu technického řešení v důsledku stavu zčásti o dodatečný požadavek objednatele, jež přináší zvýšení užitnosti ZL schválit.

Podpis:

Vyjádření TDI:

S předloženým změnovým listem souhlasím

Podpis:

Vyjádření objednatele:

Objednatel s předloženým změnovým listem souhlasí

Podpis:

Vyjádření zhotovitele:

Zhotovitel se změnou souhlasí

Podpis:

Cena změnového listu (bez DPH):

Hodnota víceprací	90 293,33 Kč
Hodnota méněprací	- Kč
Celková cena ZL č. 27	90 293,33 Kč

Datum odsouhlasení změnového listu:

Seznam příloh: položkový rozpočet

Položkový rozpočet stavby

Stavba: S 0003-4 BD ulice Kollárova č. 445
Objekt: 001 SO 01.1 - Bytový dům - Stavební a konstrukční část
Rozpočet: ZL č. 27 Revize 27 - prováděné práce a dodávky (vicepráce)

Objednatel: MĚSTO UHERSKÉ HRADIŠTĚ IČO: 00291471
 Masarykovo náměstí 19 DIČ: CZ00291471
 68601 Uherské Hradiště-Uherské Hradiště

Zhotovitel: GSR s.r.o. IČO: 26908387
 J.E.Purkyně DIČ: CZ26908387
 68606 Uherské Hradiště

Rozpis ceny	Celkem
HSV	7 253,52
PSV	80 837,53
MON	0,00
Vedlejší náklady	2 202,28
Ostatní náklady	0,00
Celkem	90 293,33

Rekapitulace daní		
Základ pro sníženou DPH	15 %	90 293,33 CZK
Snížená DPH	15 %	13 544,00 CZK
Základ pro základní DPH	21 %	0,00 CZK
Základní DPH	21 %	0,00 CZK
Zaokrouhlení		-0,33 CZK

Cena celkem s DPH **103 837,00 CZK**



Za zhotovitele

dne



Za objednatele

Rekapitulace dílů

Číslo	Název	Typ dílu			Celkem	%
64	Výplně otvorů	HSV			5 180,00	6
95	Dokončovací konstrukce na pozemních stavbách	HSV			2 054,16	2
99	Staveništní přesun hmot	HSV			19,36	0
762.1	Střecha - tesař, klempíř, krytina	PSV			29 870,00	33
766	Konstrukce truhlářské	PSV			19 884,20	22
767	Konstrukce zámečnické	PSV			31 083,33	34
VN	Vedlejší náklady	VN			2 202,28	2
Cena celkem					90 293,33	100

Položkový rozpočet

S:	S 0003-4	BD ulice Kollárova č. 445
O:	001	SO 01.1 - Bytový dům - Stavební a konstrukční část
R:	ZL č. 27	Revize 27 - prováděné práce a dodávky (vícepráce)

P.č.	Číslo položky	Název položky	MJ	množství	cena / MJ	Celkem
Díl: 64 Výplně otvorů						5 180,00
1	R_3404447	Úprava parapetu sklepních oken	kus	14,00000	370,00	5 180,00
Díl: 95 Dokončovací konstrukce na pozemních stavbách						2 054,16
2	953941312R00	Drobné kovové předměty osazené na hmoždinky hasicí přístroj	kus	2,00000	61,00	122,00
3	44984124R	přístroj hasicí práškový; PG6PDC; výtlačný prostředek dusík; náplň 6 kg; dostřik 5 m; doba činnosti, 23 s	kus	2,00000	966,08	1 932,16
Díl: 99 Staveništní přesun hmot						19,36
4	999281108R00	Přesun hmot pro opravy a údržbu objektů pro opravy a údržbu dosavadních objektů včetně vnějších, plášťů výšky do 12 m.	t	0,03102	624,00	19,36
Díl: 762.1 Střeška - tesař, klempíř, krytina						29 870,00
5	R_3396256	Stříška nad vstupem - demontáž stávající krytiny, oplechování vč. likvidace suti	kpl	1,00000	3 810,00	3 810,00
6	R_3396257	Stříška nad vstupem - demontáž stávajícího krovu vč. likvidace suti	kpl	1,00000	4 000,00	4 000,00
7	R_3396258	Stříška nad vstupem - montáž a dodávka nového krovu, lešení	kpl	1,00000	9 760,00	9 760,00
8	R_3396259	Stříška nad vstupem - montáž a dodávka nového oplechování a krytiny	kpl	1,00000	12 300,00	12 300,00
Díl: 766 Konstrukce truhlářské						19 884,20
9	R_3395093	D+M zábradlí galerie	ks	2,00000	9 800,00	19 600,00
10	998766202R00	Přesun hmot pro truhlářské konstr., výšky do 12 m	%	196,00000	1,45	284,20
Díl: 767 Konstrukce zámečnické						31 083,33
11	R_3395092	Poštovní schránka - montáž	ks	10,00000	120,00	1 200,00
12	R_3395101	Dvižka 600/600mm - plyn	ks	1,00000	2 200,00	2 200,00
13	55348112RX	Schránka listovní	kus	10,00000	712,68	7 126,80
14	76718	PO 2A - D+M dveře protipožární 790x1750 ocelové vč. atypické ocel. zárubně, paniková klíka	kus	1,00000	19 962,00	19 962,00
15	998767202R00	Přesun hmot pro zámečnické konstr., výšky do 12 m	%	304,88800	1,95	594,53
Díl: VN Vedlejší náklady						2 202,28
16	005121 R	Zařízení staveniště	Soubor	1,00000	2 202,28	2 202,28
Celkem						90 293,33

Poznámky uchazeče k zadání

Změnový list č. 28

Stavba:

BD Kollárova 445

Datum vystavení změnového listu:

Důvod vzniku změnového listu:

S ohledem na úpravy objektu a jeho odvětrání došlo ke změnám a úpravám zpevněných ploch kolem objektu.

Projednáno:

Bylo projednáno na KD č. 26, 27

Vyjádření GP:

Jedná se o úpravu technického řešení dohodnutou s
vlastností díla. Doporučujeme ZL schválit.



užitných

Podpis:



Vyjádření TDI:

S předloženým změnovým listem souhlasím

Podpis:



Vyjádření objednatele:

Objednatel s předloženým změnovým listem souhlasí

Podpis:



Vyjádření zhotovitele:

Zhotovitel se změnou souhlasí

Podpis:



Cena změnového listu (bez DPH):

Hodnota víceprací	120 429,34 Kč
Hodnota méněprací	- 89 288,84 Kč
Celková cena ZL č. 28	31 140,50 Kč

Datum odsouhlasení změnového listu:

Seznam příloh: položkový rozpočet

Položkový rozpočet stavby

Stavba: **S 0003-4** BD ulice Kollárova č. 445
ZL č. 28 Revize 28 - SO 05 Zpevněné plochy a sadové úpravy

Objednatel: **MĚSTO UHERSKÉ HRADIŠTĚ** IČO: 00291471
 Masarykovo náměstí 19 DIČ: CZ00291471
 68601 Uherské Hradiště-Uherské Hradiště

Zhotovitel: **GSR s.r.o.** IČO: 26908387
J.E.Purkyně DIČ: CZ26908387
 68606 Uherské Hradiště

Rozpis ceny	Celkem
HSV	30 380,98
PSV	0,00
MON	0,00
Vedlejší náklady	759,52
Ostatní náklady	0,00
Celkem	31 140,50

Rekapitulace daní

Základ pro sníženou DPH	15 %	31 140,50 CZK
Snížená DPH	15 %	4 671,00 CZK
Základ pro základní DPH	21 %	0,00 CZK
Základní DPH	21 %	0,00 CZK
Zaokrouhlení		-0,50 CZK

Cena celkem s DPH **35 811,00 CZK**



dne



Rekapitulace dílčích částí

Číslo	Název	Základ pro sníženou DPH	Základ pro základní DPH	DPH celkem	Cena celkem	%
009	SO 05 - Zpevněné plochy a sadové úp	31 141	0	4 671	35 812	100
ZL č. 28	Revize 28 - SO 05 - Zpevněné plochy a	-89 289	0	-13 393	-102 682	-287
ZL č. 28	Revize 28 - SO 05 - Zpevněné plochy a	120 429	0	18 064	138 494	387
Celkem za stavbu		31 141	0	4 671	35 812	100

Rekapitulace dílů

Číslo	Název	Typ dílu			Celkem	%
1	Zemní práce	HSV			6 516,94	21
5	Komunikace	HSV			20 397,88	66
99	Staveništní přesun hmot	HSV			3 466,16	11
VN	Vedlejší náklady	VN			759,52	2
Cena celkem					31 140,50	100

Položkový rozpočet

S:	S 0003-4	BD ulice Kollárova č. 445
O:	009	SO 05 - Zpevněné plochy a sadové úpravy
R:	ZL č. 28	Revize 28 - SO 05 - Zpevněné plochy a sadové úpravy (méněpráce)

P.č.	Číslo položky	Název položky	MJ	množství	cena / MJ	Celkem
Díl: 5		Komunikace				-76 191,17
1	564801112R00	Podklad ze šterkodrti s rozprostřením a zhutněním tloušťka po zhutnění 40 mm <small>odpočet pol č. 11 dle SOD : -63,756</small>	m2	-63,75600	59,10	-3 767,98
				-63,75600		
2	564841111R00	Podklad ze šterkodrti s rozprostřením a zhutněním tloušťka po zhutnění 120 mm <small>odpočet pol č. 12 dle SOD : -97,388</small>	m2	-97,38800	145,50	-14 169,95
				-97,38800		
3	596811111RT2	Kladení dlažby z betonových nebo kameninových dlaždic včetně dodávky dlaždic betonových, rozměru, 30/30 mm, tloušťky 33 mm, do lože z kameniva těžného <small>odpočet pol č. 13 dle SOD : -149,944</small>	m2	-149,94400	388,50	-58 253,24
				-149,94400		
Díl: 99		Staveništní přesun hmot				-10 919,89
4	998223011R00	Přesun hmot pozemních komunikací, kryt dlážděný jakékoliv délky objektu	t	-56,72668	192,50	-10 919,89
Díl: VN		Vedlejší náklady				-2 177,78
5	005121 R	Zařízení staveniště	Soubor	1,00000	-2 177,78	-2 177,78
Celkem						-89 288,84

Poznámky uchazeče k zadání

Položkový rozpočet

S:	S 0003-4	BD ulice Kollárova č. 445
O:	009	SO 05 - Zpevněné plochy a sadové úpravy
R:	ZL č. 28	Revize 28 - SO 05 - Zpevněné plochy a sadové úpravy (vícepráce)

P.č.	Číslo položky	Název položky	MJ	množství	cena / MJ	Celkem
Díl: 1		Zemní práce				6 516,94
1	181101111R00	Úprava pláně v zářezech se zhuštěním - ručně	m2	151,03000	43,15	6 516,94
		Příčný řez S2 (zámková dlažba) : $3,2 \cdot 5,5 + (3,2 + 3,8) / 2 \cdot (23,2 - 5,5 - 6,5) + 3,8 \cdot 6,5$		81,50000		
		Příčný řez S4 (dlažba 30/30) : $1,80 \cdot 3,6$		6,48000		
		Příčný řez S3 (dlažba 30/30) : $(2,0 - 0,5) \cdot (26,03 + 0,85)$		40,32000		
		$(0,16 + 5,38 + 0,16 - 0,5 \cdot 2) \cdot (1,1 - 0,5)$		2,82000		
		$((1,66 + 0,47) / 2 - 0,50) \cdot (0,90 - 0,50) \cdot 2$		0,45200		
		Příčný řez S5 (dlažba 30/30) : $(1,40 - 0,50) \cdot (10,28 + 5,38 + 0,16)$		14,23800		
		$(1,95 - 0,5) \cdot (2,3 - 0,5) \cdot 2$		5,22000		
		Příčný řez S1 (okapový chodník) : 0				
		<i>Minimálně</i>		151,03000		
Díl: 5		Komunikace				96 589,05
2	564801112R00	Podklad ze štěrkodrti s rozprostřením a zhuštěním tloušťka po zhuštění 40 mm	m2	69,53000	59,10	4 109,22
		Příčný řez S2 (zámková dlažba) : 0				
		Příčný řez S4 (dlažba 30/30) : $1,80 \cdot 3,6$		6,48000		
		Příčný řez S3 (dlažba 30/30) : $(2,0 - 0,5) \cdot (26,03 + 0,85)$		40,32000		
		$(0,16 + 5,38 + 0,16 - 0,5 \cdot 2) \cdot (1,1 - 0,5)$		2,82000		
		$((1,66 + 0,47) / 2 - 0,50) \cdot (0,90 - 0,50) \cdot 2$		0,45200		
		Příčný řez S5 (dlažba 30/30) : $(1,40 - 0,50) \cdot (10,28 + 5,38 + 0,16)$		14,23800		
		$(1,95 - 0,5) \cdot (2,3 - 0,5) \cdot 2$		5,22000		
		Příčný řez S1 (okapový chodník) : 0				
		<i>Minimálně</i>		69,53000		
3	564841111R00	Podklad ze štěrkodrti s rozprostřením a zhuštěním tloušťka po zhuštění 120 mm	m2	151,53800	145,50	22 048,78
		Příčný řez S2 (zámková dlažba) : $(3,40 + 3,80) / 2 \cdot 22,78$		82,00800		
		Příčný řez S4 (dlažba 30/30) : $1,80 \cdot 3,6$		6,48000		
		Příčný řez S3 (dlažba 30/30) : $(2,0 - 0,5) \cdot (26,03 + 0,85)$		40,32000		
		$(0,16 + 5,38 + 0,16 - 0,5 \cdot 2) \cdot (1,1 - 0,5)$		2,82000		
		$((1,66 + 0,47) / 2 - 0,50) \cdot (0,90 - 0,50) \cdot 2$		0,45200		
		Příčný řez S5 (dlažba 30/30) : $(1,40 - 0,50) \cdot (10,28 + 5,38 + 0,16)$		14,23800		
		$(1,95 - 0,5) \cdot (2,3 - 0,5) \cdot 2$		5,22000		
		Příčný řez S1 (okapový chodník) : 0				
		<i>Minimálně</i>		151,53800		
4	596215021R00	Kladení zámkové dlažby tl. 6 cm do drtě tl. 4 cm	m2	81,50000	242,31	19 748,27
		Příčný řez S2 : $3,2 \cdot 5,5 + (3,2 + 3,8) / 2 \cdot (23,2 - 5,5 - 6,5) + 3,8 \cdot 6,5$		81,50000		
5	596291111R00	Řezání zámkové dlažby tl. 60 mm	m	26,70000	216,26	5 774,14
		Příčný řez S2 : $(3,20 + 3,80 + 23,2) / 2$		26,70000		

Položkový rozpočet

S:	S 0003-4	BD ulice Kollárova č. 445
O:	009	SO 05 - Zpevněné plochy a sadové úpravy
R:	ZL č. 28	Revize 28 - SO 05 - Zpevněné plochy a sadové úpravy (vícepráce)

P.č.	Číslo položky	Název položky	MJ	množství	cena / MJ	Celkem
6	596811111RT2	Kladení dlažby z betonových nebo kameninových dlaždic včetně dodávky dlaždic betonových, rozměru, 30/30 mm, tloušťky 33 mm, do lože z kameniva těžného	m2	69,53000	388,50	27 012,41

Příčný řez S2 (zámková dlažba) 0

Příčný řez S4 (dlažba 30/30) : 1,80*3,6

6,48000

Příčný řez S3 (dlažba 30/30) : (2,0-0,5)*(26,03+0,85)

40,32000

(0,16+5,38+0,16-0,5*2)*(1,1-0,5)

2,62000

((1,66+0,47):2-0,50)*(0,90-0,50)*2

0,45200

Příčný řez S5 (dlažba 30/30) : (1,40-0,50)*(10,28+5,38+0,16)

14,23800

(1,95-0,5)*(2,3-0,5)*2

5,22000

Příčný řez S1 (okapový chodník) 0

Množství

7	59245110R	Dlažba sklad. HOLLAND I 20x10x6 cm přírodní	m2	83,13000	215,28	17 896,23
		plocha 81,50		81,50000		
		prořez 81,5*0,02		1,63000		

Díl: 99		Staveništní přesun hmot				14 386,05
8	998223011R00	Přesun hmot pozemních komunikací, kryt dlážděný jakékoliv délky objektu	t	74,73272	192,50	14 386,05
Díl: VN		Vedlejší náklady				2 937,30
9	005121 R	Zařízení staveniště	Soubor	1,00000	2 937,30	2 937,30

Celkem					120 429,34
---------------	--	--	--	--	-------------------

Poznámky uchazeče k zadání

Změnový list č. 29

Stavba:

BD Kollárova 445

Datum vystavení změnového listu:

Důvod vzniku změnového listu:

U přípojky kanalizace došlo k úpravám, které přinesly úspory v rozsahu prováděných prací

Projednáno:

Bylo projednáno na KD č. 27

Vyjádření GP:

Jedná se o úpravu technického řešení dohodnutou s objednatel a vlastníkem díla. Doporučujeme ZL schválit.

Podpis:



Vyjádření TDI:

S předloženým změnovým listem souhlasím

Podpis:



Vyjádření objednatele:

Objednatel s předloženým změnovým listem souhlasí

Podpis:



Vyjádření zhotovitele:

Zhotovitel se změnou souhlasí

Podpis:



Cena změnového listu (bez DPH):

Hodnota víceprací	3 220,92 Kč
Hodnota méněprací	- 9 655,50 Kč
Celková cena ZL č. 29	- 6 434,58 Kč

Datum odsouhlasení změnového listu:

Seznam příloh: položkový rozpočet

Položkový rozpočet stavby

Stavba: **S 0003-4 BD ulice Kollárova č. 445**
ZL.č. 29 Revize 29 - SO-03 Připojka kanalizace

Objednatel: **MĚSTO UHERSKÉ HRADIŠTĚ** IČO: **00291471**
Masarykovo náměstí 19 DIČ: **CZ00291471**
68601 Uherské Hradiště-Uherské Hradiště

Zhotovitel: **GSR s.r.o.** IČO: **26908387**
J.E.Purkyně DIČ: **CZ26908387**
68606 Uherské Hradiště

Rozpis ceny	Celkem
HSV	0,00
PSV	-6 277,64
MON	0,00
Vedlejší náklady	-156,94
Ostatní náklady	0,00
Celkem	-6 434,58

Rekapitulace daní		
Základ pro sníženou DPH	15 %	-6 434,58 CZK
Snížená DPH	15 %	-966,00 CZK
Základ pro základní DPH	21 %	0,00 CZK
Základní DPH	21 %	0,00 CZK
Zaokrouhlení		0,58 CZK

Cena celkem s DPH -7 400,00 CZK

v



Za zhotovitele

dne



Za objednatele

Rekapitulace dílčích částí

Číslo	Název	Základ pro sníženou DPH	Základ pro základní DPH	DPH celkem	Cena celkem	%
007	SO 03 - Přípojka kanalizace	-6 435	0	-965	-7 400	100
ZL č. 29	Revize 29 - SO 03 - Přípojka kanalizace	-9 656	0	-1 448	-11 104	150
ZL č. 29	Revize 29 - SO 03 - Přípojka kanalizace	3 221	0	483	3 704	-50
Celkem za stavbu		-6 435	0	-965	-7 400	100

Rekapitulace dílů

Číslo	Název	Typ dílu			Celkem	%
721	Vnitřní kanalizace	PSV			-6 277,64	98
VN	Vedlejší náklady	VN			-156,94	2
Cena celkem					-6 434,58	100

Položkový rozpočet

S:	S 0003-4	BD ulice Kollárova č. 445
O:	007	SO 03 - Přípojka kanalizace
R:	ZL č. 29	Revize 29 - SO 03 - Přípojka kanalizace (méněpráce)

P.č.	Číslo položky	Název položky	MJ	množství	cena / MJ	Celkem
Díl: 721		Vnitřní kanalizace				-9 420,00
1	PC_šachta	Revizní šachta DN 400	kus	-3,00000	3 140,00	-9 420,00
		- odpočet dle původní SOD (pol č. 15 SO 03) - část : -3		-3,00000		

Díl: VN		Vedlejší náklady				-235,50
2	005121 R	Zařízení staveniště	Soubor	1,00000	-235,50	-235,50

Celkem						-9 655,50
---------------	--	--	--	--	--	------------------

Poznámky uchazeče k zadání

Položkový rozpočet

S:	S 0003-4	BD ulice Kollárova č. 445
O:	007	SO 03 - Přípojka kanalizace
R:	ZL č. 29	Revize 29 - SO 03 - Přípojka kanalizace (vícepráce)

P.č.	Číslo položky	Název položky	MJ	množství	cena / MJ	Celkem
Díl: VN		Vedlejší náklady				78,56
1	005121 R	Zařízení staveniště	Soubor	1,00000	78,56	78,56
Díl: 721		Vnitřní kanalizace				3 142,36
2	721242110RT1	Lapač střešních splavenin PP HL600, kloub, zápachová klapka, koš na listí, DN 100	kus	1,00000	3 095,00	3 095,00
		1		1,00000		
3	998721102R00	Přesun hmot pro vnitřní kanalizaci, výšky do 12 m	t	0,07663	618,00	47,36
Celkem						3 220,92

Poznámky uchazeče k zadání