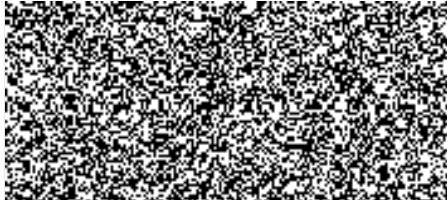

KUPNÍ SMLOUVA
č. j. KRPH-87805-7/ČJ-2018-0500NE-VZ

dle § 2079 a násl. zákona č. 89/2012 Sb., občanský zákoník, (dále jen „občanský zákoník“)

uzavřena níže uvedeného dne, měsíce a roku mezi smluvními stranami

Prodávající:

Název: **Pneu Hnídek s.r.o.**
se sídlem: Knoflíková 2814/8a, 466 01 Jablonec nad Nisou
zastoupená: 
IČ: 25497561
DIČ: CZ25497561
bankovní spojení: 
číslo účtu:
kontaktní osoba:
Telefon:
e-mail:

zapsaná v obchodním rejstříku vedeném krajským soudem v Ústí nad Labem, oddíl C, vložka 21089

(dále jen „prodávající“)

a

Česká republika – Krajské ředitelství policie Královéhradeckého kraje

se sídlem: Ulrichovo náměstí 810, 501 01 Hradec Králové
zastoupená: 

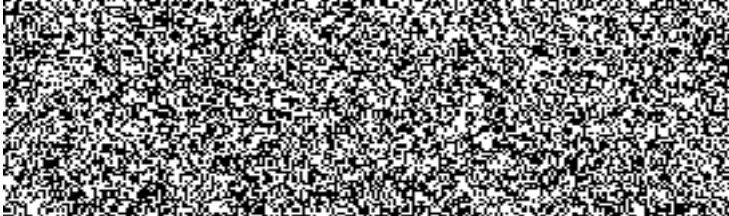
IČ: 75151545
DIČ: CZ75151545
bankovní spojení: 
číslo účtu:
Telefon:
e-mail:
Kontaktní osoba:

(ve věcech technických)

(dále jen „kupující“)

I.**Úvodní ustanovení**

Tato smlouva byla smluvními stranami uzavřena na základě rámcové smlouvy č. j. MV-8112-48/VZ-2016 uzavřené dne 18. 10. 2016 (dále jen „rámcová smlouva“).

II.**Předmět plnění**

1. Předmětem této smlouvy je dodávka nových a nepoužitých pneumatik v množství a typech dle Přílohy č.1 – předmět plnění.
2. Kupující se zavazuje předmět plnění převzít a zaplatit sjednanou cenu podle článku III.

III.**Kupní cena**

1. Cena je stanovena ve výši	1.157.563,68 Kč bez DPH
DPH 21 %	243.088,37 Kč
CELKEM	1.400.652,05 Kč s DPH

Cena je za množství: **734 kusů pneumatik**

2. Nabídnuté jednotkové ceny uvedené v příloze č. 1, této kupní smlouvy jsou považovány za ceny nejvýše přípustné a nepřekročitelné, zahrnující celní poplatky, cenu za dopravu do místa plnění a jejich ekologickou likvidaci, včetně dalších nákladů souvisejících s dodávkou předmětu plnění v této smlouvě výslovně neuvedených.
3. Cena je cenou nejvýše přípustnou, kterou je možné změnit jen v případě změny zákonné sazby DPH a při nárůstu či propadu ceny vstupní suroviny pro výrobu pneumatik ve smyslu článku 9.2 rámcové smlouvy.

IV.**Doba a místo plnění**

Prodávající je povinen dodat smluvené zboží **nejpozději do 7. prosince 2018.**

Místem plnění:

- Krajské ředitelství policie Královéhradeckého kraje, Říční 1080, 500 02 Hradec Králové
- Sklad Krajského ředitelství policie Královéhradeckého kraje, 549 06 Bohuslavice nad Metují

V.**Všeobecné dodací podmínky**

Kupující nabývá vlastnictví ke zboží jeho převzetím od dopravce v místě plnění.

VI.**Technické a platební podmínky**

1. Kupující požaduje předložit jako součást dodávky čestné prohlášení, že všechny dodávané pneumatiky jsou homologované.
2. Všechny dodávané pneumatiky dle této smlouvy budou nové, nepoužité a v době převzetí kupujícím nebudou starší 2 let.
3. Prodávající je oprávněn fakturovat kupní cenu až po dodání, a potvrzení převzetí zboží kupujícím na základě dodacího listu a po odstranění všech případných vad a nedodělků ze strany prodávajícího. Prodávající fakturu vystaví do 14 dnů po řádném převzetí zboží kupujícím.
4. Faktura musí obsahovat číslo jednacích kupní smlouvy, číslo jednacích rámcové smlouvy, ke které se dodávka vztahuje a všechny údaje uvedené v § 29 zákona č. 235/2004 Sb., o dani z přidané hodnoty, ve znění pozdějších předpisů a údaje uvedené v § 435 občanského zákoníku.
5. Faktura je splatná do 30 kalendářních dnů od jejího doručení kupujícím.
6. Faktura se považuje za proplacenou okamžikem odepsání fakturované částky z účtu kupujícího ve prospěch účtu prodávajícího.
7. Kupující je oprávněn do data splatnosti vrátit fakturu, která neobsahuje požadované náležitosti, není doložena kopií potvrzeného dodacího listu, která obsahuje jiné cenové údaje nebo jiný druh plnění než dohodnuté v této smlouvě. Důvodným vrácením faktury přestává běžet původní lhůta splatnosti. Nová lhůta splatnosti nové (opravené) faktury začíná znovu běžet ode dne jejího doručení kupujícím.
8. Zálohu kupující neposkytuje.

VII.**Záruka**

1. Prodávající prohlašuje, že zaručuje dohodnuté vlastnosti zboží po dobu 24 měsíců ode dne jeho převzetí kupujícím.
2. Prodávající je v záruční době povinen odstranit závady do 14 dnů od data doručení reklamace, a to bezplatnou výměnou za nezávadné pneumatiky ve stejném množství.

VII.**Smluvní pokuta a úroky z prodlení**

1. Nedodá-li prodávající zboží do uplynutí dodací lhůty, zaplatí kupujícímu smluvní pokutu ve výši 0,05% z ceny nedodaného předmětu plnění včetně DPH, a to za každý, i započatý, den prodlení. Zaplacením smluvní pokuty nezaniká povinnost prodávajícího dodat předmět plnění kupujícímu. Odstoupení od smlouvy se nedotýká nároku na zaplacení smluvní pokuty.
2. Nezaplatí-li kupující kupní cenu včas, je povinen zaplatit prodávajícímu úrok z prodlení ve výši 0,05 % oprávněně fakturované částky včetně DPH, a to za každý den prodlení.
3. Smluvní pokuta a úrok z prodlení jsou splatné do 30 dní od data, kdy byla povinné straně doručena písemná výzva k jejich zaplacení oprávněnou stranou, a to na účet oprávněné strany uvedený v písemné výzvě.
4. Kupující je oprávněn požadovat na prodávajícím smluvní pokutu za nedodržení doby pro odstranění zjištěných vad na základě reklamace, a to ve výši 0,05 % z ceny reklamovaných pneumatik včetně DPH, a to za každý i započatý den prodlení. Minimální výše sankce je 1000,- Kč za den. Ustanovením o smluvní pokutě není dotčeno právo oprávněné strany na náhradu škody v plné výši.

IX.**Odstoupení od smlouvy**

1. Odstoupení od smlouvy se řídí ustanoveními § 2001 a násl. občanského zákoníku.
2. Smluvní strany pokládají za podstatné porušení smlouvy prodlení kupujícího se splněním předmětu kupní smlouvy ve sjednaném termínu dle čl. IV. této smlouvy nebo nedodání předmětu plnění v požadované kvalitě a množství dle této smlouvy.
3. Kupující je oprávněn odstoupit od smlouvy, jestliže prodávající ocitne pravomocným rozhodnutím soudu v úpadku dle zákona č. 182/2006 Sb., o úpadku a způsobech jeho řešení (insolvenční zákon), ve znění pozdějších předpisů.

XI.**Řešení sporů**

1. Veškeré spory mezi smluvními stranami budou řešeny nejprve smírně.
2. Nebude-li smírného řešení dosaženo, budou spory řešeny v soudním řízení.

XII.**Odpovědnost za škody**

Prodávající odpovídá za škodu způsobenou vadným plněním této smlouvy v rozsahu stanoveném českým právním řádem, zejména pak občanským zákoníkem.

XIII.**Závěrečná ustanovení**

1. Tato kupní smlouva se řídí právním řádem České republiky, zejména příslušnými ustanoveními občanského zákoníku.
2. Smlouva nabývá platnosti dnem podpisu smlouvy oběma smluvními stranami a účinnosti dnem uveřejnění v registru smluv v souladu se zákonem č. 340/2015 Sb., o registru smluv.
3. Smlouva může být měněna nebo doplňována jen písemnými, očíslovanými dodatky odsouhlasenými statutárními orgány obou smluvních stran, které se stanou nedílnou součástí této smlouvy.
4. Obě smluvní strany prohlašují, že tato smlouva nebyla uzavřena v tísní, ani za jednostranně nevýhodných podmínek a na důkaz toho připojují své vlastnoruční podpisy.
5. Tato smlouva je vyhotovena ve 2 stejnopisech, z nichž 1 obdrží prodávající a 1 kupující.
6. Nedílnou součástí této smlouvy je Příloha č.1 – předmět plnění.

V Jablonci nad Nisou dne

27/11/2018

V Hradci Králové dne

22. 11. 2018

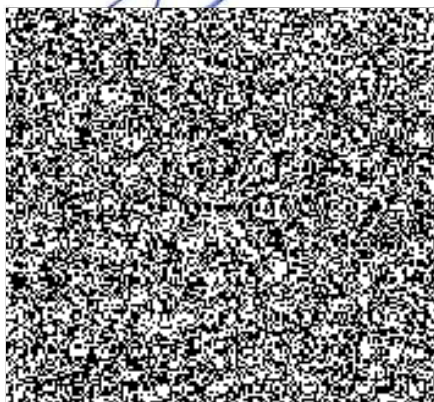
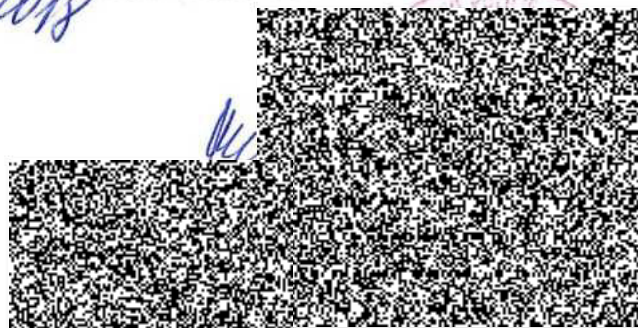
s.r.o.
onec n. N.

Specifikace předmětu plnění, včetně stanovení ceny

č. pol. v RS	Název položky s minimálními indexovými parametry	Energetický štítek pneumatiky	výrobce/typ dezénu (označení pneumatiky)	požadované množství v ks	nabídková cena za 1 kus v Kč bez DPH	nabídková cena za požadované množství v Kč bez DPH	vyčíslení 21% DPH v Kč za požadované množství	nabídková cena za požadované množství v Kč včetně DPH
8	165/70 R14 zimní, rychlostní index T (190 km/h), index nosnosti 81	EC68	SAVA ESKIMO S3+	50	702,00	35 100,00	7 371,00	42 471,00
40	195/60 R16C zimní, rychlostní index T (190 km/h), index nosnosti 99	EC70	FULDA KRISTALL MONTERO 3	6	1 920,88	11 525,28	2 420,31	13 945,59
49	195/70 R15C zimní, rychlostní index T (190 km/h), index nosnosti 97	EC72	BARUM SNOVANIS 2	4	1 075,36	4 301,44	903,30	5 204,74
44	195/65 R 15 zimní, rychlostní index H (210 km/h), index nosnosti 91	EC68	SAVA ESKIMO HP	130	1 033,76	134 388,80	28 221,65	162 610,45
51	195/75 R16C zimní, rychlostní index R (170 km/h), index nosnosti 107	CC72	NEXEN WINGUARD WT1	6	1 381,12	8 286,72	1 740,21	10 026,93
63	205/55 R16 zimní, rychlostní index V (240 km/h), index nosnosti 94	CB70	DUNLOP WINTER SPORT 5	50	2 526,16	126 308,00	26 524,68	152 832,68
59	205/55 R16 letní, rychlostní index V (240 km/h), index nosnosti 94	BA70	DUNLOP BLURESPONSE	50	1 978,08	98 904,00	20 769,84	119 673,84
88	215/60 R17C zimní, rychlostní index T (190 km/h), index nosnosti 109	CA72	NOKIAN C WR C3	30	3 394,56	101 836,80	21 385,73	123 222,53
97	215/65 R16C zimní, rychlostní index T (190 km/h), index nosnosti 106	EC73	SAVA TRENTA M+S	30	1 839,76	55 192,80	11 590,49	66 783,29
99	215/70 R16 zimní, rychlostní index T (190km/h), index nosnosti 100	CB72	NEXEN WINGUARD SNOWG W	70	1 427,92	99 954,40	20 990,42	120 944,82
91	215/65 R16 letní, rychlostní index H (210 km/h), index nosnosti 98	CB67	NEXEN N BLUE HD PLUS	4	1 510,08	6 040,32	1 268,47	7 308,79
106	225/45 R17 letní, rychlostní index Y (300 km/h), index nosnosti 94	CA69	NEXEN N FERRA SU1	26	1 454,96	37 828,96	7 944,08	45 773,04
108	225/50 R17 letní, rychlostní index Y (300km/h), index nosnosti 98	CA68	DUNLOP SPORT MAXX RT 2	8	3 019,12	24 152,96	5 072,12	29 225,08
141	245/70 R16 zimní, rychlostní index T (190 km/h), index nosnosti 107	EC69	HANKOOK DYNAPRO ATM RF 10 XL a NOKIAN ROTIIVA AT XL	30	2 630,16	78 904,80	16 570,01	95 474,81
25	185/60 R15 zimní, rychlostní index H (210 km/h), index nosnosti 84	EB70	NEXEN WINGUARD WH2	20	893,36	17 867,20	3 752,11	21 619,31
24	185/60 R15 letní, rychlostní index H (210 km/h), index nosnosti 84	CB67	FULDA ECOCONTROL HP	20	1 265,68	25 313,60	5 315,86	30 629,46
43	195/65 R15 letní, rychlostní index V (240 km/h), index nosnosti 91	BA68	DUNLOP BLURESPONSE	130	1 262,56	164 132,80	34 467,89	198 600,69
95	215/65 R16C letní, rychlostní index T (190 km/h), index nosnosti 106	CA69	NEXEN ROADIAN CT8	30	1 503,84	45 115,20	9 474,19	54 589,39
87	215/60 R17C letní, rychlostní index T (190 km/h), index nosnosti 109	CA69	NOKIAN C LINE VAN	20	2 692,56	53 851,20	11 308,75	65 159,95
98	215/70 R16 letní, rychlostní index H (210km/h), index nosnosti 100	EC69	KORMORAN SUV SUMMER	20	1 427,92	28 558,40	5 997,26	34 555,66
Celková cena za celý předmět plnění, tj. 734 ks pneumatik, včetně dopravy do místa plnění a včetně odvozu a ekologické likvidace opotřebovaných pneumatik				734		1 157 563,68	243 088,37	1 400 652,05

V Jablonci nad Nisou dne

Podpis osoby oprávněné jednat jménem či za dodavatele:.....

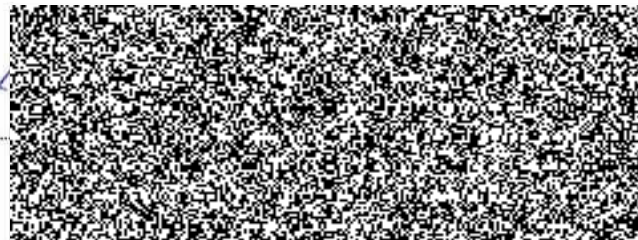
F.O.
M.N.