

### Smlouva o dílo – stavební práce

#### „Oprava podlahy a montážní jámy v garáži – středisko Železná Ruda“

(dále jen „smlouva“)

uzavřená dle § 2586 a násl. zákona č. 89/2012 Sb., občanského zákoníku

(dále jen „občanský zákoník“ nebo „o.z.“)

číslo smlouvy objednatele: 8500010268

číslo smlouvy zhotovitele:

Smlouva je uzavřena na základě výsledku poptávkového řízení veřejné zakázky malého rozsahu realizovaného mimo režim zák. č. 134/2016 Sb., o zadávání veřejných zakázek (dále jen „ZZVZ“) - VZMR I. skupiny (dále jen „poptávkové řízení“).

## I. SMLUVNÍ STRANY

### 1.1. Objednatel:

#### **Správa a údržba silnic Plzeňského kraje, p.o.**

zapsaná v obchodním rejstříku pod sp. zn.: Pr 737 vedenou u Krajského soudu v Plzni

sídlo: Koterovská 462/162, Koterov, 326 00 Plzeň

statutární orgán: Ing. Jiří Velíšek, generální ředitel

IČO: 720 53 119 DIČ: CZ72053119

e-mail: [redacted]

datová schránka: qbep485

telefon: [redacted]

kontaktní osoba: [redacted]

(dále jen „objednatel“)

### 1.2. Zhotovitel:

#### **Jiří Prexl**

Fyzická osoba podnikající dle živnostenského zákona

sídlo: Petrovice nad Úhlavou 42, 340 22 Janovice nad Úhlavou

IČO: 76591522 DIČ: CZ7712261766

telefon: [redacted]

e-mail: [redacted]

(dále jen „zhotovitel“)

## II. PŘEDMĚT SMLOUVY

2.1. Zhotovitel se touto smlouvou zavazuje provést na svůj náklad a nebezpečí pro objednatele dílo pod názvem „**Oprava podlahy a montážní jámy v garáži – středisko Železná Ruda**“ a objednatel se zavazuje dílo převzít a zaplatit dohodnutou cenu.

2.2. Předmětem díla dle této smlouvy je oprava havarijního stavu podlahy a montážní jámy v garáži střediska Železná Ruda.

(dále jen „dílo“)

2.3. Podkladem pro provedení díla je:

- položkový rozpočet

- 2.4. Zhotovitel podpisem této smlouvy stvrzuje, že již před jejím uzavřením převzal od objednatele veškeré podklady pro provedení díla dle odst. 2.3. tohoto článku smlouvy, provedl kontrolu jejich obsahu a jejich vzájemného souladu, že jsou mu známy veškeré technické, kvalitativní a jiné podmínky nezbytné k realizaci díla a že disponuje takovými kapacitami a odbornými znalostmi, které jsou pro provedení díla nezbytné a je z hlediska své odbornosti schopen provést dílo v souladu s touto smlouvou v požadované kvalitě a rozsahu.

### III. CENA DÍLA A PLATEBNÍ PODMÍNKY

- 3.1. Cena za řádně a včas dokončené a provedené dílo činí celkem: **497 675,55 Kč bez DPH.**  
(dále jen „cena díla“)
- 3.2. DPH bude uplatněno dle platné sazby ke dni uskutečnění zdanitelného plnění. Objednatel není pro plnění poskytnuté na základě této smlouvy osobou povinnou k dani (DPH). Přijaté plnění bude použito výhradně pro účely, které nejsou předmětem daně. Zhotovitel prohlašuje, že nemá v úmyslu nezaplatit daň z přidané hodnoty u zdanitelného plnění podle této smlouvy a že mu nejsou známy skutečnosti nasvědčující tomu, že se dostane do postavení, kdy nemůže daň z přidané hodnoty zaplatit a ani se ke dni uzavření této smlouvy v takovém postavení nenachází. Zhotovitel prohlašuje, že se nedopustí krácení daně z přidané hodnoty či vylákání daňové výhody.
- 3.3. V ceně díla jsou zahrnuty veškeré náklady, které je nutno vynaložit zhotovitelem v souvislosti s řádným provedením díla, splněním povinností zhotovitele dle této smlouvy a plněním povinností zhotovitele dle příslušných právních předpisů a technických norem.
- 3.4. Cena díla bude uhrazena na základě daňového dokladu (dále jen „faktura“) splňujícího náležitosti dle této smlouvy, vystaveného do 15 dnů po řádném dokončení a díla a jeho předání objednateli. Součástí faktury musí být předávací protokol dle čl. V. odst. 5.2. této smlouvy.
- 3.5. Každý daňový doklad vystavený zhotovitelem (dále jen „faktura“) musí mít náležitosti daňového a účetního dokladu dle zákona č. 235/2004 Sb., o dani z přidané hodnoty (dále jen „ZDPH“) a zákona č. 563/1991 Sb., o účetnictví. Kromě náležitostí stanovených právními předpisy je zhotovitel povinen uvést v každé faktuře i tyto údaje:
- a) číslo a datum vystavení faktury
  - b) přesný název stavby
  - c) číslo smlouvy a datum jejího uzavření
  - d) označení banky a číslo tuzemského účtu zveřejněného v „Registru plátců DPH a identifikovaných osob“ (dle § 96 ZDPH)
  - e) lhůta splatnosti faktury 30 dní
  - f) IČO a DIČ objednatele a zhotovitele, jejich přesné názvy a sídlo
- 3.6. Splatnost faktury se stanovuje v délce třiceti dnů ode dne doručení vystavené faktury mající všechny stanovené náležitosti objednateli.
- 3.7. V případě, že faktura nebude splňovat náležitosti dle této smlouvy, je objednatel oprávněn vrátit fakturu zhotoviteli k opravě či doplnění, přičemž lhůta splatnosti počne běžet až doručením nového daňového dokladu objednateli.
- 3.8. Zhotovitel je podle ustanovení § 2 písm. e) zákona č. 320/2001 Sb., o finanční kontrole ve veřejné správě a o změně některých zákonů, ve znění pozdějších předpisů, osobou povinnou spolupůsobit při výkonu finanční kontroly. Zhotovitel je povinen poskytnout při výkonu finanční kontroly součinnost a poskytnout přístup ke všem dokumentům souvisejícím se zadáním a realizací díla dle této smlouvy, včetně dokumentů podléhajících ochraně podle zvláštních právních předpisů. Za účelem řádného splnění této povinnosti je zhotovitel povinen smluvně zavázat i všechny své případné poddodavatele.
- 3.9. Zhotovitel je povinen archivovat originální vyhotovení smlouvy včetně jejích dodatků, originály účetních dokladů a dalších dokladů vztahujících se k realizaci předmětu této smlouvy po dobu 5 let ode dne nabytí účinnosti této smlouvy. Po tuto dobu je zhotovitel povinen umožnit osobám oprávněným k výkonu kontroly projektu provést kontrolu dokladů souvisejících s plněním této smlouvy.
- 3.10. Zhotovitel se zavazuje, že na jím vydaných daňových dokladech bude uvádět pouze čísla tuzemských bankovních účtů, která jsou správcem daně zveřejněna způsobem umožňujícím dálkový přístup (§ 98 písm. d) ZDPH). V případě, že daňový doklad bude obsahovat jiný než takto zveřejněný tuzemský bankovní účet, má objednatel právo ponížít platbu zhotoviteli uskutečňovanou na základě této smlouvy o příslušnou částku DPH a současně je oprávněn odvést částku DPH z příslušného plnění přímo na účet finančnímu úřadu. Smluvní strany si sjednávají, že takto zhotoviteli nevyplacenou částku DPH odvede správci daně sám objednatel v souladu s ustanovením § 109a ZDPH.

- 3.11. Vyskytne-li se při provádění díla potřeba provedení víceprací, je zhotovitel povinen provést jejich přesný soupis a tento soupis vč. ocenění a souvisejících relevantních dokumentů (např.: zkoušky, zaměření, odborné posudky, stanovisko autorského dozoru ap.) předložit neprodleně objednateli. Jednotková cena víceprací dle věty první tohoto odstavce se určuje na částku odpovídající dané položky uvedené v soupisu prací a není-li v soupisu prací příslušná položka obsažena pak se cena vícepráce určí cenou položky v aktuálním oficiálním materiálu pro české stavební standardy - Ukazatele průměrné rozpočtové ceny na měrovou a účelovou jednotku pro období, v němž jsou práce realizovány, vydaném společností ÚRS CZ, a.s. se sídlem Tiskařská 257/10, Malešice, 108 00 Praha 10, IČ: 47115645 (dále jen „ÚRS“).
- 3.12. Nad rámec výše uvedeného bude akceptována E-faktura. E-faktura je dle Evropské směrnice 2014/55/EU faktura, která byla vystavena, předána a přijata ve strukturovaném elektronickém formátu, jenž umožňuje její automatizované a elektronické zpracování, a je v souladu s evropskou normou pro elektronickou fakturaci EN 16931-1:2017.
- 3.13. Zhotovitel na sebe přebírá nebezpečí změny okolností ve smyslu § 2620 odst. 2 o.z.

#### **IV. PROVÁDĚNÍ DÍLA**

- 4.1. Zhotovitel je povinen provést dílo na svůj náklad a na své nebezpečí ve sjednané době.
- 4.2. Objednatel má právo kontrolovat provádění díla. Zjistí-li, že zhotovitel porušuje svou povinnost, může požadovat, aby zhotovitel zajistil nápravu a prováděl dílo řádným způsobem.

#### **V. PŘEDÁNÍ DÍLA**

- 5.1. **Zhotovitel se zavazuje provést dílo, tj. dokončit a předat dílo objednateli nejpozději do 31.12.2025.**
- 5.2. O předání a převzetí díla bude stranami sepsán předávací protokol.
- 5.3. Místo plnění: **Správa a údržba silnic Plzeňského kraje, p.o., středisko Železná Ruda, Sklářská 340, 3340 04.**

#### **VI. ODPOVĚDNOST ZA VADY**

- 6.1. Zhotovitel odpovídá za vady, jež má dílo v době jeho předání. Po této době má objednatel práva z vadného plnění, způsobil-li vadu zhotovitel porušením povinností dle této smlouvy. Povinnosti zhotovitele ze záruky za jakost tím nejsou dotčeny.
- 6.2. Nenastoupí-li zhotovitel k odstranění reklamované vady ani do 15 pracovních dnů ode dne uplatnění práva z vady díla, je objednatel oprávněn pověřit odstraněním vady třetí osobu. Veškeré takto vzniklé náklady uhradí objednateli zhotovitel.

#### **VII. ZÁRUKA ZA JAKOST**

- 7.1. Zhotovitel poskytuje na dílo **záruku za jakost v délce 24 měsíců.**
- 7.2. **Záruční doba začíná běžet od data předání a převzetí díla**, uvedeného v předávacím protokolu dle čl. V. odst. 5.2. této smlouvy.

#### **VIII. SMLUVNÍ POKUTY**

- 8.1. Zhotovitel je povinen uhradit objednateli smluvní pokutu ve výši 0,1% z ceny díla bez DPH dle čl. III. odst. 3.1. této smlouvy za každý i jen započatý kalendářní den prodlení s provedením díla oproti lhůtě sjednané v čl. V. odst. 5.1. této smlouvy.
- 8.2. Ustanovení o smluvních pokutách v této smlouvě se nedotýká nároků na náhradu škody vzniklé z porušení povinností, ke kterým se smluvní pokuta vztahuje.

#### **IX. ODSTOUPENÍ OD SMLOUVY**

- 9.1. Obě smluvní strany jsou oprávněny odstoupit od této smlouvy v případech stanovených zákonem.
- 9.2. Smluvní strany se dohodly, že objednatel je oprávněn v souladu s § 2001 o.z. od této smlouvy písemně odstoupit z důvodu jejího porušení zhotovitelem.
- 9.3. Objednatel je dále oprávněn odstoupit od této smlouvy v případě že:
- a) zhotovitel písemně oznámí objednateli, že není schopen plnit své závazky podle této smlouvy;

- b) příslušný soud pravomocně rozhodne, že zhotovitel je v úpadku nebo mu úpadek hrozí (tj. vydá rozhodnutí o tom, že se zjišťuje úpadek zhotovitele nebo hrozící úpadek zhotovitele), nebo ve vztahu k zhotoviteli je prohlášen konkurs nebo povolena reorganizace;
  - c) je podán návrh na zrušení zhotovitele podle zák. č. 90/2012 Sb., zákona o obchodních korporacích nebo je zahájena likvidace zhotovitele v souladu s příslušnými právními předpisy.
- 9.4. Smluvní strany výslovně vylučují použití ust. § 2595 o.z. a § 2591 o.z. ve vztahu k možnosti odstoupení od smlouvy.

## **X. OSOBNÍ ÚDAJE ZÁSTUPCŮ A KONTAKTNÍCH OSOB, ZÁVAZEK MLČENLIVOSTI**

- 10.1. Smluvní strany berou na vědomí, že v souvislosti s uzavřením a plněním této smlouvy dochází za účelem zajištění komunikace při plnění smlouvy k vzájemnému předání osobních údajů zástupců a kontaktních osob smluvních stran v rozsahu: jméno, příjmení, akademické tituly apod., telefonní číslo a e-mailová adresa.
- 10.2. Smluvní strany se zavazují informovat fyzické osoby, jejichž osobní údaje uvedly ve smlouvě, případně v souvislosti s plněním této smlouvy poskytly druhé smluvní straně o takovém způsobu zpracování jejich osobních údajů a současně o jejich právech, jež jako subjekt údajů v souvislosti se zpracováním svých osobních údajů mají, tj. zejm. podat kdykoli proti takovému zpracování námitku.
- 10.3. Smluvní strany se zavazují dodržovat mlčenlivost o osobních údajích, o kterých se dozví v souvislosti s plněním této smlouvy nebo s nimi v souvislosti s touto smlouvou přijdou do styku. Smluvní strany jsou rovněž povinny zachovávat mlčenlivost o všech bezpečnostních opatřeních, jejichž zveřejnění by ohrozilo zabezpečení osobních údajů. Smluvní strany se současně zavazují zajistit, že budou v rámci smluvního vztahu založeného touto smlouvou uplatňovat zásady stanovené v zákoně č. 110/2019 Sb., o zpracování osobních údajů a nařízení Evropského Parlamentu a Rady (EU) 2016/679 ze dne 27. dubna 2016, o ochraně fyzických osob v souvislosti se zpracováním osobních údajů a volném pohybu těchto údajů a o zrušení směrnice 95/46/ES (obecné nařízení o ochraně osobních údajů), které nabylo účinnosti dne 25. 5. 2018 (dále jen „GDPR“). Povinnost mlčenlivosti trvá i po ukončení účinnosti této smlouvy.
- 10.4. Smluvní strany se zavazují zajistit, že jejich zaměstnanci a další osoby, které přijdou do styku s osobními údaji v souvislosti s plněním této smlouvy, budou zavázáni k mlčenlivosti ve stejném rozsahu, jakou jsou povinností mlčenlivosti zavázány smluvní strany dle této smlouvy.
- 10.5. Za porušení závazku mlčenlivosti dle této smlouvy se nepovažuje poskytnutí osobních údajů třetí straně, které je nezbytné pro plnění smlouvy nebo plnění povinností stanovené právním předpisem nebo které bylo učiněno se souhlasem subjektu údajů.
- 10.6. Postupy a opatření se objednatel zavazuje dodržovat po celou dobu trvání skartační lhůty ve smyslu § 2 písm. s) zákona č. 499/2004 Sb., o archivnictví a spisové službě a o změně některých zákonů, ve znění pozdějších předpisů.
- 10.7. V případě, že druhou smluvní stranou je fyzická osoba, platí také následující:
- a) objednatel jako správce osobních údajů dle zákona č. 110/2019 Sb., o zpracování osobních údajů, a GDPR, tímto informuje druhou smluvní stranu jako subjekt osobních údajů, že jeho údaje uvedené v této smlouvě zpracovává pro účely realizace, výkonu práv a povinností dle smlouvy.
  - b) Uvedený subjekt osobních údajů si je vědom svého práva přístupu ke svým osobním údajům, práva na opravu osobních údajů, jakož i dalších práv vyplývajících z výše uvedené legislativy. Další informace je možné nalézt na internetových stránkách objednatele: <http://www.suspk.eu/o-nas-a/informace-ohledne-gdpr/>.
- 10.8. Smluvní strany se zavazují, že při správě a zpracování osobních údajů budou dále postupovat v souladu s aktuální platnou a účinnou legislativou.

## **XI. ZÁVĚREČNÁ USTANOVENÍ**

- 11.1. Pro objednatele i zhotovitele jsou závazné Obchodní podmínky Správy a údržby silnic Plzeňského kraje, p.o., verze 1.2 platné od 20. 05. 2024, které jsou publikované a veřejně přístupné na webových stránkách objednatele v sekci „dokumenty ke stažení“: <http://www.suspk.eu/o-nas-a/formulare-ke-stazeni/> (dále jen „Obchodní podmínky“). Jednotlivá ujednání smlouvy mají vždy v případě rozporu s Obchodními podmínkami přednost a smluvní vztah se tedy bude vždy řídit prioritně ustanoveními smlouvy.

- 11.2. Smluvní strany se dohodly, že tato smlouva bude uzavřena v písemné podobě a že ji lze měnit pouze písemným oboustranně potvrzeným ujednáním výslovně nazvaným „Dodatek ke smlouvě“ a očíslovaným podle pořadových čísel. Jiné zápisy, protokoly apod. se považují za podklad ke změně smlouvy, nikoliv za její změnu. Smluvní strany výslovně vylučují použití ust. § 582 odst. 2 o.z. Tímto ustanovením není dotčeno právo stran o změně smlouvy v případech touto smlouvou výslovně stanovených (zejm. dovětkem „nebude-li dohodnuto jinak“).
- 11.3. Smluvní strany berou na vědomí, že tato smlouva včetně všech jejích příloh podléhá povinnému zveřejnění zejm. podle zák. č. 340/2015 Sb., zákon o registru smluv.
- 11.4. Zhotovitel je povinen sdělit objednateli osobní údaje, údaje naplňující parametry obchodního tajemství a další údaje resp. části návrhu smlouvy (příloh), jejichž uveřejnění je zvláštním právním předpisem vyloučeno, spolu s odkazem na konkrétní normu takového zvláštního právního předpisu a konkrétní důvody zákazu uveřejnění těchto částí. Řádně a důvodně označené části smlouvy (příloh) nebudou uveřejněny, popř. budou před uveřejněním znečitelněny. Objednatel před zveřejněním smlouvy znečitelní osobní údaje v souladu s metodickým návodem k aplikaci zákona o registru smluv vydaným Ministerstvem vnitra.
- 11.5. Splnění povinnosti uveřejnit smlouvu dle zák. č. 340/2015 Sb. zajistí objednatel.
- 11.6. Zhotovitel je povinen uveřejnit tuto smlouvu v souladu s ust. § 5 odst. 1 zák. č. 340/2015 Sb. nejpozději do 3 měsíců od jejího uzavření, nebude-li tato smlouva zveřejněna objednatelem nejpozději do 30 dnů po jejím uzavření.
- 11.7. Objednatel je oprávněn převádět svá práva a povinnosti vyplývající pro něj z této smlouvy na třetí osoby a zhotovitel je povinen takový převod bez výhrad respektovat.
- 11.8. Smluvní strany se zavazují dbát dobrého jména strany druhé a zavazují se vyvarovat veškerých činností, které by mohly dobré jméno druhé strany poškodit.
- 11.9. Odpověď strany této smlouvy, podle § 1740 odst. 3 o.z., s dodatkem nebo odchylkou, není přijetím nabídky na uzavření této smlouvy, ani když podstatně nemění podmínky nabídky.
- 11.10. Smlouva je vyhotovena v elektronické podobě a to se zaručenými elektronickými podpisy zástupců smluvních stran založenými na kvalifikovaném certifikátu. Po dohodě stran lze smlouvu podepsat i v listinné podobě, v tomto případě bude smlouva sepsána ve třech vyhotoveních, z nichž objednatel obdrží dvě vyhotovení.
- 11.11. Smlouva je uzavřena dnem podpisu poslední smluvní strany a nabývá účinnosti dnem uzavření, pokud zvláštní právní předpis (zejm. zák. č. 340/2015 Sb.) nestanoví jinak.

## XII. PŘÍLOHA

- Položkový rozpočet

objednatel:

V PLXNI DNE

15-08-2025

Správa a údržba silnic  
Plzeňského kraje,  
příspěvková organizace  
Koterovská 162, 326 00 Plzeň

23

Správa a údržba silnic Plzeňského kraje, p.o.  
Ing. Jiří Velíšek  
generální ředitel

zhotovitel:

V PETROVICE NAD ÚHLAVOU, DNE 12.8.2025

JIRI PREXAL  
ZEDNICTVI

Petrovice nad Úhlavou 42  
316 22 Petrovice nad Úhlavou  
2025

Jiří Prexal

SÚSPK

Datum: 2025.07.23  
10:42:52 +02'00'

Za administrativní správnost:

## REKAPITULACE STAVBY

Kód: 0125  
Stavba: 0125 Železná Ruda montážní jáma

KSO:  
Místo:

CC-CZ:  
Datum: 3. 1. 2025

Zadavatel:

IČ:  
DIČ:

Zhotovitel:

IČ:  
DIČ:

Projektant:

IČ:  
DIČ:

Zpracovatel:

IČ:  
DIČ:

Poznámka:

Soupis prací je sestaven s využitím Cenové soustavy ÚRS. Položky, které pochází z této cenové soustavy, jsou ve sloupci 'Cenová soustava' označeny popisem 'CS ÚRS' a úrovní příslušného kalendářního pololetí. Veškeré další informace vymezující popis a podmínky použití těchto položek z Cenové soustavy, které nejsou uvedeny přímo v soupisu prací, jsou neomezeně dálkově k dispozici na webu podmínky.urs.cz.

<b>Cena bez DPH</b>			<b>497 675,55</b>
	Sazba daně	Základ daně	Výše daně
DPH základní	21,00%	<b>497 675,55</b>	<b>104 511,87</b>
snížená	12,00%	<b>0,00</b>	<b>0,00</b>
<b>Cena s DPH</b>	<b>v</b>	<b>CZK</b>	<b>602 187,42</b>

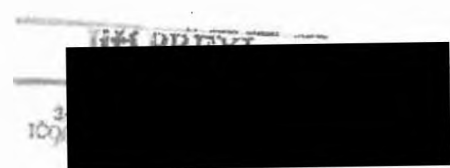

## REKAPITULACE OBJEKTŮ STAVBY A SOUPISŮ PRACÍ

Kód: 0125

**Stavba:** 0125 Železná Ruda montážní jáma

Místo:

Datum:

3. 1. 2025

Zadavatel:

Projektant:

Zhotovitel:

Zpracovatel:

Kód	Popis	Cena bez DPH [CZK]	Cena s DPH [CZK]	Typ
<b>Náklady stavby celkem</b>		<b>497 675,55</b>	<b>602 187,42</b>	
0125	0125 Železná Ruda montážní jáma	497 675,55	602 187,42	STA

# KRYCÍ LIST SOUPISU PRACÍ

Stavba:

0125 Železná Ruda montážní jáma

KSO:

Misto:

Zadavatel:

Zhotovitel:

Projektant:

Zpracovatel:

CC-CZ:

Datum: 3. 1. 2025

IČ:

DIČ:

IČ:

DIČ:

IČ:

DIČ:

IČ:

DIČ:

Poznámka:

Soupis prací je sestaven s využitím Cenové soustavy ÚRS. Položky, které pochází z této cenové soustavy, jsou ve sloupci 'Cenová soustava' označeny popisem 'CS ÚRS' a úrovní příslušného kalendářního pololetí. Veškeré další informace vymezující popis a podmínky použití těchto položek z Cenové soustavy, které nejsou uvedeny přímo v soupisu prací, jsou neomezeně dále k dispozici na webu [podminky.urs.cz](http://podminky.urs.cz).

**Cena bez DPH**

**497 675,55**

	Základ daně	Sazba daně	Výše daně
DPH základní	497 675,55	21,00%	104 511,87
snížená	0,00	12,00%	0,00

**Cena s DPH**

**v CZK**

**602 187,42**



# REKAPITULACE ČLENĚNÍ SOUPISU PRACÍ

Stavba:

**0125 Železná Ruda montážní jáma**

Místo:

Zadavatel:

Zhotovitel:

Kód dílu - Popis

## Náklady stavby celkem

### HSV - Práce a dodávky HSV

- 1 - Zemní práce
- 3 - Svislé a kompletní konstrukce
- 6 - Úpravy povrchů, podlahy a osazování výplní
- 9 - Ostatní konstrukce a práce, bourání
- 997 - Přesun sutě
- 998 - Přesun hmot

### PSV - Práce a dodávky PSV

- 711 - Izolace proti vodě, vlhkosti a plynům
- 713 - Izolace tepelné
- 767 - Konstrukce zámečnické

Datum: 3. 1. 2025

Projektant:

Zpracovatel:

Cena celkem [CZK]

**497 675,55**

424 580,88

34 265,72

34 160,00

100 496,00

63 009,90

79 976,16

112 673,10

**73 094,67**

18 765,23

12 726,20

41 603,24

# SOUPIS PRACÍ

Stavba:

0125 Železná Ruda montážní jáma

Místo:

Datum: 3. 1. 2025

Zadavatel:

Projektant:

Zhotovitel:

Zpracovatel:

PČ	Typ	Kód	Popis	MJ	Množství	J.cena [CZK]	Cena celkem [CZK]	Cenová soustava
<b>Náklady soupisu celkem</b>							<b>497 675,55</b>	
D		HSV	Práce a dodávky HSV				424 580,88	
D		1	Zemní práce				34 265,72	
1	K	122351101	Odkopávky a prokopávky nezapažené strojně v hornině třídy těžitelnosti II skupiny 4 do 20 m3	m3	13,23	539,00	7 130,97	CS ÚRS 2024 02
		Online PSC VV	<a href="https://podminky.urs.cz/item/CS_URS_2024_02/122351101">https://podminky.urs.cz/item/CS_URS_2024_02/122351101</a> 7 00*12,60*0,15		13,23			
2	K	162751137	Vodorovné přemístění výkopku nebo sypaniny po suchu na obvyklém dopravním prostředku, bez naložení výkopku, avšak se složením bez rozhrnutí z horniny třídy těžitelnosti II skupiny 4 a 5 na vzdálenost přes 9 000 do 10 000 m	m3	13,23	362,00	4 789,26	CS ÚRS 2024 02
		Online PSC VV	<a href="https://podminky.urs.cz/item/CS_URS_2024_02/162751137">https://podminky.urs.cz/item/CS_URS_2024_02/162751137</a> 13,23		13,23			
3	K	162751139	Vodorovné přemístění výkopku nebo sypaniny po suchu na obvyklém dopravním prostředku, bez naložení výkopku, avšak se složením bez rozhrnutí z horniny třídy těžitelnosti II skupiny 4 a 5 na vzdálenost Připlatek k ceně za každých dalších 1 započatých 1 000 m	m3	13,23	27,80	367,79	CS ÚRS 2024 02
		Online PSC VV	<a href="https://podminky.urs.cz/item/CS_URS_2024_02/162751139">https://podminky.urs.cz/item/CS_URS_2024_02/162751139</a> 13,23		13,23			
4	K	167151102	Nakládání, skládání a překládání neutěhého výkopku nebo sypaniny strojně nakládání, množství do 100 m3, z horniny třídy těžitelnosti II. skupiny 4 a 5	m3	13,25	167,20	2 215,40	CS ÚRS 2024 02
		Online PSC VV	<a href="https://podminky.urs.cz/item/CS_URS_2024_02/167151102">https://podminky.urs.cz/item/CS_URS_2024_02/167151102</a> 13,25		13,25			
5	K	171201221	Poplatek za uložení stavebního odpadu na skládce (skládkovná) zeminy a kamení zatříděného do Katalogu odpadů pod kódem 17 05 04	t	23,81	830,00	19 762,30	CS ÚRS 2024 02
		Online PSC VV	<a href="https://podminky.urs.cz/item/CS_URS_2024_02/171201221">https://podminky.urs.cz/item/CS_URS_2024_02/171201221</a> 13,23*1,800		23,81			
D		3	Svislé a kompletní konstrukce				34 160,00	
6	K	311113144	Nadzakladové zdi z betonových tvárníc ztraceného bednění hladkých, včetně výplně z betonu třídy C 20/25, tloušťky zdíva přes 250 do 300 mm	m2	23,40	1 190,00	27 846,00	CS ÚRS 2024 02
		Online PSC VV	<a href="https://podminky.urs.cz/item/CS_URS_2024_02/311113144">https://podminky.urs.cz/item/CS_URS_2024_02/311113144</a> 23,40		23,40			
7	K	311361821	Výztuž nadzakladových zdí nosných svislých nebo odkloněných od svislice, rovných nebo oblých z betonářské oceli 10 5C5 (R) nebo BS1 500	t	0,14	45 100,00	6 314,00	CS ÚRS 2024 02
		Online PSC VV	<a href="https://podminky.urs.cz/item/CS_URS_2024_02/311361821">https://podminky.urs.cz/item/CS_URS_2024_02/311361821</a> 23,40*0,30*20,00*0,001		0,14			
D		6	Úpravy povrchů, podlahy a osazování výplní				100 496,00	
8	K	624635301	Úpravy vnějších vodorovných a svislých spár obvodového pláště z panelových dílců tmelem spáry tmelem akrylátovým, průřezu tmeleho profilu do 200 mm2	m	53,20	118,00	6 277,60	CS ÚRS 2024 02
		Online PSC	<a href="https://podminky.urs.cz/item/CS_URS_2024_02/624635301">https://podminky.urs.cz/item/CS_URS_2024_02/624635301</a>					

PČ	Typ	Kód	Popis	MJ	Množství	J.cena [CZK]	Cena celkem [CZK]	Cenová soustava
			7,00*4+12,60*2		53,20			
10	K	631311136	Mazanina z betonu prostého bez zvýšených nároků na prostředí tl. přes 120 do 240 mm tř. C 25/30	m3	17,64	4 300,00	75 852,00	CS ÚRS 2024 02
	Online PSC		<a href="https://podminky.urs.cz/item/CS_URS_2024_02/631311136">https://podminky.urs.cz/item/CS_URS_2024_02/631311136</a>					
	VV		*vrchní beton"88,20*0.2		17,64			
11	K	631319013	Příplatek k cenám mazanin za úpravu povrchu mazaniny přehlázením, mazanina tl. přes 120 do 240 mm	m3	17,64	330,00	5 821,20	CS ÚRS 2024 02
	Online PSC		<a href="https://podminky.urs.cz/item/CS_URS_2024_02/631319013">https://podminky.urs.cz/item/CS_URS_2024_02/631319013</a>					
	VV		17,64		17,64			
12	K	631319175	Příplatek k cenám mazanin za stržení povrchu spodní vrstvy mazaniny latí před vložením výztuže nebo pletiva pro tl. obou vrstev mazaniny přes 120 do 240 mm	m3	17,64	100,00	1 764,00	CS ÚRS 2024 02
	Online PSC		<a href="https://podminky.urs.cz/item/CS_URS_2024_02/631319175">https://podminky.urs.cz/item/CS_URS_2024_02/631319175</a>					
	VV		17,64		17,64			
13	K	631362021	Výztuž mazanin ze svařovaných sítí z drátů typu KARI	t	0,05	39 000,00	1 950,00	CS ÚRS 2024 02
	Online PSC		<a href="https://podminky.urs.cz/item/CS_URS_2024_02/631362021">https://podminky.urs.cz/item/CS_URS_2024_02/631362021</a>					
	VV		88,20*4,44*0,0001*1.20		0,05			
14	K	634911124	Řezání dílačnic nebo smršťovacích spár v čerstvé betonové mazanině nebo potěru šířky přes 5 do 10 mm, hloubky přes 50 do 80 mm	m	53,20	166,00	8 831,20	CS ÚRS 2024 02
	Online PSC		<a href="https://podminky.urs.cz/item/CS_URS_2024_02/634911124">https://podminky.urs.cz/item/CS_URS_2024_02/634911124</a>					
	VV		7,00*4+12,60*2		53,20			
	D	9	Ostatní konstrukce a práce, bourání				63 009,90	
15	K	962042321	Bourání zdiva z betonu prostého nadzákladového objemu přes 1 m3	m3	7,02	3 190,00	22 393,80	CS ÚRS 2024 02
	Online PSC		<a href="https://podminky.urs.cz/item/CS_URS_2024_02/962042321">https://podminky.urs.cz/item/CS_URS_2024_02/962042321</a>					
	VV		(6+6+1,80+1,80)*1,5*0,30		7,02			
16	K	965042241	Bourání mazanin betonových nebo z litého asfaltu tl. přes 100 mm, plochy přes 4 m2	m3	13,23	3 070,00	40 616,10	CS ÚRS 2024 02
	Online PSC		<a href="https://podminky.urs.cz/item/CS_URS_2024_02/965042241">https://podminky.urs.cz/item/CS_URS_2024_02/965042241</a>					
	VV		7,00*12,6*0,15		13,23			
	D	997	Přesun sutě				79 976,16	
17	K	997002611	Nakládání sutí a vybouraných hmot na dopravní prostředek pro vodorovné přemístění	t	44,55	128,00	5 702,40	CS ÚRS 2024 02
	Online PSC		<a href="https://podminky.urs.cz/item/CS_URS_2024_02/997002611">https://podminky.urs.cz/item/CS_URS_2024_02/997002611</a>					
18	K	997013111	Vnitrostaveništní doprava sutí a vybouraných hmot vodorovně do 50 m s naložením základní pro budovy a haly výšky do 6 m	t	44,55	263,00	11 716,65	CS ÚRS 2024 02
	Online PSC		<a href="https://podminky.urs.cz/item/CS_URS_2024_02/997013111">https://podminky.urs.cz/item/CS_URS_2024_02/997013111</a>					
19	K	997013501	Odvoz sutí a vybouraných hmot na skládku nebo meziskládku se složením, na vzdálenost do 1 km	t	44,55	104,00	4 633,20	CS ÚRS 2024 02
	Online PSC		<a href="https://podminky.urs.cz/item/CS_URS_2024_02/997013501">https://podminky.urs.cz/item/CS_URS_2024_02/997013501</a>					
20	K	997013509	Odvoz sutí a vybouraných hmot na skládku nebo meziskládku se složením, na vzdálenost Příplatek k ceně za každý další započatý 1 km přes 1 km	t	1 960,20	13,30	26 070,66	CS ÚRS 2024 02
	Online PSC		<a href="https://podminky.urs.cz/item/CS_URS_2024_02/997013509">https://podminky.urs.cz/item/CS_URS_2024_02/997013509</a>					
	VV		44,55*44		1 960,20			
21	K	997013601	Poplatek za uložení stavebního odpadu na skládce (skládkovně) z prostého betonu zaříděného do Katalogu odpadů pod kódem 17 01-01	t	44,55	715,00	31 853,25	CS ÚRS 2024 02
	Online PSC		<a href="https://podminky.urs.cz/item/CS_URS_2024_02/997013601">https://podminky.urs.cz/item/CS_URS_2024_02/997013601</a>					
	D	998	Přesun hmot				112 673,10	
22	K	998018001	Přesun hmot pro budovy občanské výstavby, bydlení, výrobu a služby ruční (bez užití mechanizace) vodorovná dopravní vzdálenost do 100 m pro budovy s jakoukoliv nosnou konstrukcí výšky do 6 m	t	61,57	1 830,00	112 673,10	CS ÚRS 2024 02
	Online PSC		<a href="https://podminky.urs.cz/item/CS_URS_2024_02/998018001">https://podminky.urs.cz/item/CS_URS_2024_02/998018001</a>					
	D	PSV	Práce a dodávky PSV				73 094,67	

PČ	Typ	Kód	Popis	MJ	Množství	J.cena [CZK]	Cena celkem [CZK]	cenová soustava
D 711			<b>Izolace proti vodě, vlhkosti a plynům</b>					18 765,23
23	K	711111001	Provedení izolace proti zemní vlhkosti natěradly a tmely za studena na ploše vodorovné V nátěrem penetračním	m2	10,80	12,70	137,16	CS ÚRS 2024 02
		Online PSC VV	<a href="https://podminky.urs.cz/item/CS_URS_2024_02/711111001">https://podminky.urs.cz/item/CS_URS_2024_02/711111001</a> 10,8		10,80			
24	M	11163150	lak penetrační asfaltový	t	0,01	67 500,00	675,00	CS ÚRS 2024 02
		VV	33,33333333333333*0,0003 *Přepočtené koeficientem množství		0,01			
25	K	711112001	Provedení izolace proti zemní vlhkosti natěradly a tmely za studena na ploše svislé S nátěrem penetračním	m2	23,40	27,50	643,50	CS ÚRS 2024 02
		Online PSC VV	<a href="https://podminky.urs.cz/item/CS_URS_2024_02/711112001">https://podminky.urs.cz/item/CS_URS_2024_02/711112001</a> 23,4		23,40			
26	M	11163150	lak penetrační asfaltový	t	0,01	67 500,00	675,00	CS ÚRS 2024 02
		VV	23,4*0,00034 *Přepočtené koeficientem množství		0,01			
27	K	71141559	Provedení izolace proti zemní vlhkosti pásy přitavením NAIP na ploše vodorovné V	m2	10,80	131,00	1 414,80	CS ÚRS 2024 02
		Online PSC VV	<a href="https://podminky.urs.cz/item/CS_URS_2024_02/71141559">https://podminky.urs.cz/item/CS_URS_2024_02/71141559</a> 10,8		10,80			
28	M	62853003	pás asfaltový natavitelný modifikovaný SBS s vložkou ze skleněné tkaniny a spalitelnou PE fólií nebo jemnozrnným minerálním posypem na horním povrchu tl 3,5mm	m2	12,59	271,00	3 411,89	CS ÚRS 2024 02
		VV	10,8*1,1655 *Přepočtené koeficientem množství		12,59			
29	K	71142559	Provedení izolace proti zemní vlhkosti pásy přitavením NAIP na ploše svislé S	m2	23,40	150,00	3 510,00	CS ÚRS 2024 02
		Online PSC VV	<a href="https://podminky.urs.cz/item/CS_URS_2024_02/71142559">https://podminky.urs.cz/item/CS_URS_2024_02/71142559</a> 23,4		23,40			
30	M	62853003	pás asfaltový natavitelný modifikovaný SBS s vložkou ze skleněné tkaniny a spalitelnou PE fólií nebo jemnozrnným minerálním posypem na horním povrchu tl 3,5mm	m2	28,57	271,00	7 742,47	CS ÚRS 2024 02
		VV	23,4*1,221 *Přepočtené koeficientem množství		28,57			
31	K	99871311	Přesun hmot pro izolace proti vodě, vlhkosti a plynům stanovený procentní sazbou (%) z ceny vodorovná dopravní vzdálenost do 50 m ruční (bez užití mechanizace) v objektech výšky do 6 m	%	182,10	3,05	555,41	CS ÚRS 2024 02
		Online PSC	<a href="https://podminky.urs.cz/item/CS_URS_2024_02/99871311">https://podminky.urs.cz/item/CS_URS_2024_02/99871311</a>					
D 713			<b>Izolace tepelné</b>					12 726,20
32	K	713191132	Montáž tepelné izolace stavebních konstrukcí - doplňky a konstrukční součásti podlah, stropů vrchem nebo střech překrytí fólií separační z PE	m2	88,20	14,50	1 278,90	CS ÚRS 2024 02
		Online PSC VV	<a href="https://podminky.urs.cz/item/CS_URS_2024_02/713191132">https://podminky.urs.cz/item/CS_URS_2024_02/713191132</a> 88,20		88,20			
33	M	28323101	fólie LDPE (750 kg/m3) proti zemní vlhkosti nad úrovní terénu tl 1mm	m2	102,80	109,00	11 205,20	CS ÚRS 2024 02
		VV	88,2*1,1655 *Přepočtené koeficientem množství		102,80			
34	K	998713121	Přesun hmot pro izolace tepelné stanovený z hmotnosti přesunovaného materiálu vodorovná dopravní vzdálenost do 50 m ruční (bez užití mechanizace) v objektech výšky do 6 m	t	0,09	2 690,00	242,10	CS ÚRS 2024 02
		Online PSC	<a href="https://podminky.urs.cz/item/CS_URS_2024_02/998713121">https://podminky.urs.cz/item/CS_URS_2024_02/998713121</a>					
D 767			<b>Konstrukce zámečnické</b>					41 603,24
35	K	767100	D+M žebříku dl. 1800 mm	ks	1,00	6 500,00	6 500,00	
36	K	767995112	Montáž ostatních atypických zámečnických konstrukcí hmotnosti přes 5 do 10 kg	kg	136,02	129,00	17 546,58	CS ÚRS 2024 02
		Online PSC VV	<a href="https://podminky.urs.cz/item/CS_URS_2024_02/767995112">https://podminky.urs.cz/item/CS_URS_2024_02/767995112</a> (12,80*7,00)*2*3,47		136,02			
37	M	55310056	Dodávka ocelového rámu kolem jámy žárově zinkovano, profil L 50x50x5 mm	kg	136,02	125,00	17 002,50	
38	K	998767311	Přesun hmot pro zámečnické konstrukce stanovený procentní sazbou (%) z ceny vodorovná dopravní vzdálenost do 50 m ruční (bez užití mechanizace) v objektech výšky do 6 m	%	410,49	1,35	554,16	CS ÚRS 2024 02
		Online PSC	<a href="https://podminky.urs.cz/item/CS_URS_2024_02/998767311">https://podminky.urs.cz/item/CS_URS_2024_02/998767311</a>					